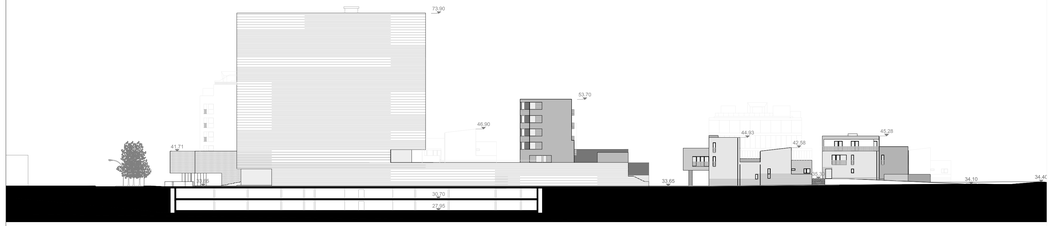

SEZIONE 1

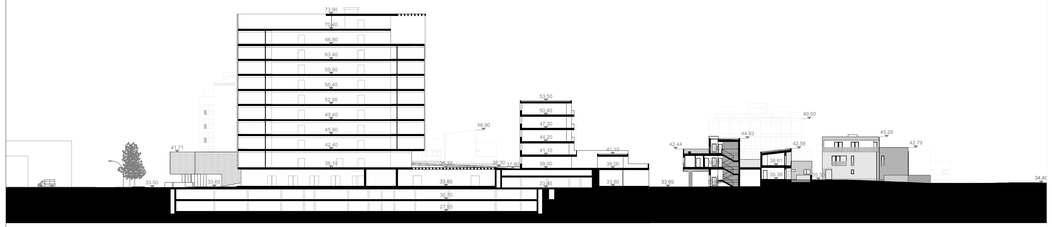

SEZIONE 2

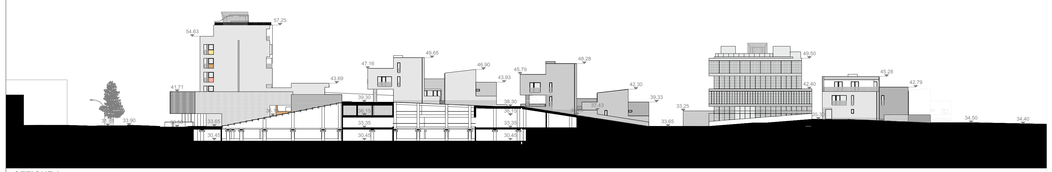

SEZIONE 3

SEZIONE 4

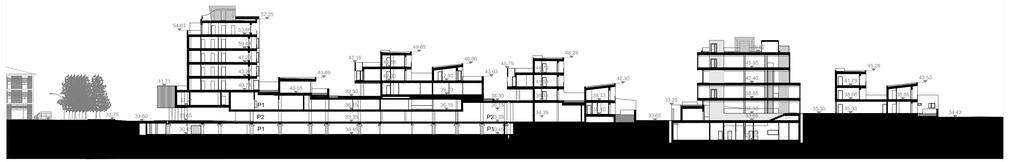

SEZIONE 5

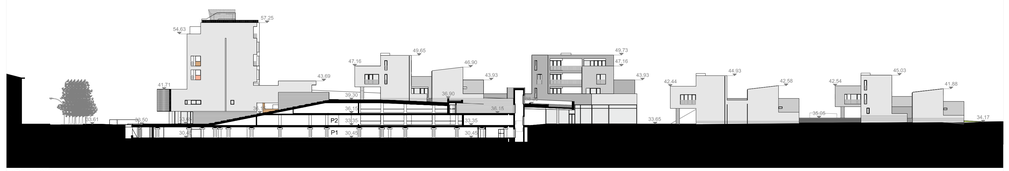

SEZIONE 6

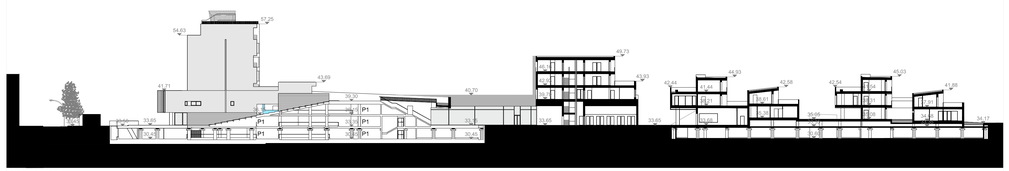

SEZIONE 7

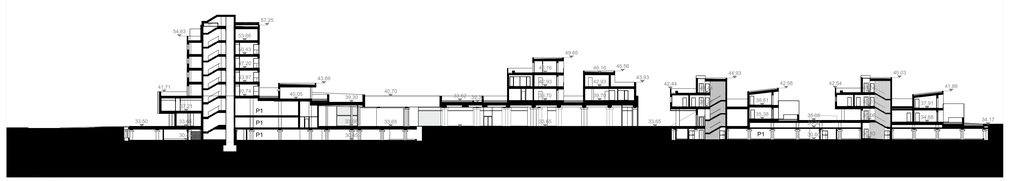

SEZIONE 8

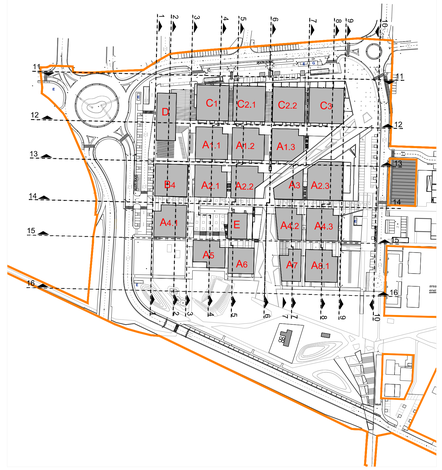

COMUNE DI CESENA - QUARTIERE NOVELLO - COMPARTO 1A-1B

Committente

FABRICA IMMOBILIARE

Fabrica Immobiliare SGR
Via Nazionale, 87
00184 Roma - Italy

Per conto di
FONDO NOVELLO

Project Management - Progettazione Architettonica Esecutiva - Impianti - Prevenzione Antincendio - Strutturale

JACOBS

Jacobs Italia S.p.A.
Via Cristoforo Colombo, 98
20090 Cologno Monzese (MI) - Italy
+39 02 250861

Progettazione Architettonica Definitiva

studio gap associati
studio gap associati
Piazza della Scuole Pie, 10/4 sc. A
16121 Genova - Italy
+39 010 2465549

Progettazione degli Spazi Aperti

LAND

LAND Italia S.r.l.
Via Volvinio, 16
20121 Milano - Italy
+39 02 80601711

Il Committente

Il Progettista

Rev.	Data	Oggetto revisione	Org.	Verif.	Appr.
02	10.11.2017	AGGIORNAMENTI_ELABORATI	GAP	JAC	
01	15.06.2017	AGGIORNAMENTI_ELABORATI	GAP	JAC	
00	05.12.2016	PRIMA_EMISSIONE	GAP	JAC	

TITOLO:
Schemi tipologici indicativi - Linee guida 1:500
Comparti 1a-1b

FASE:
PROGRAMMA DI RIQUALIFICAZIONE URBANA QUARTIERE NOVELLO
VARIANTE 03 - COMPARTO 1a-1b

N° DISEGNO:
GAP-PRU-TAV.26.1.I

SCALA:
1:500

Questo documento può essere utilizzato esclusivamente per le finalità previste dal contratto in base al quale lo stesso è stato fornito; la riproduzione, la cessione o comunque ogni utilizzo per finalità diverse sono vietate in assenza di preventiva autorizzazione da parte del Responsabile del documento. Il contenuto del documento è protetto dalle norme sull'diritto d'autore e la proprietà intellettuale.