

COMUNE DI CESENA
Settore Programmazione Urbanistica
PRG 2000
VARIANTE GENERALE



DISCIPLINA PARTICOLAREGGIATA DEI NUCLEI STORICI

Casale

PS 4.1.5

scala 1:1.000

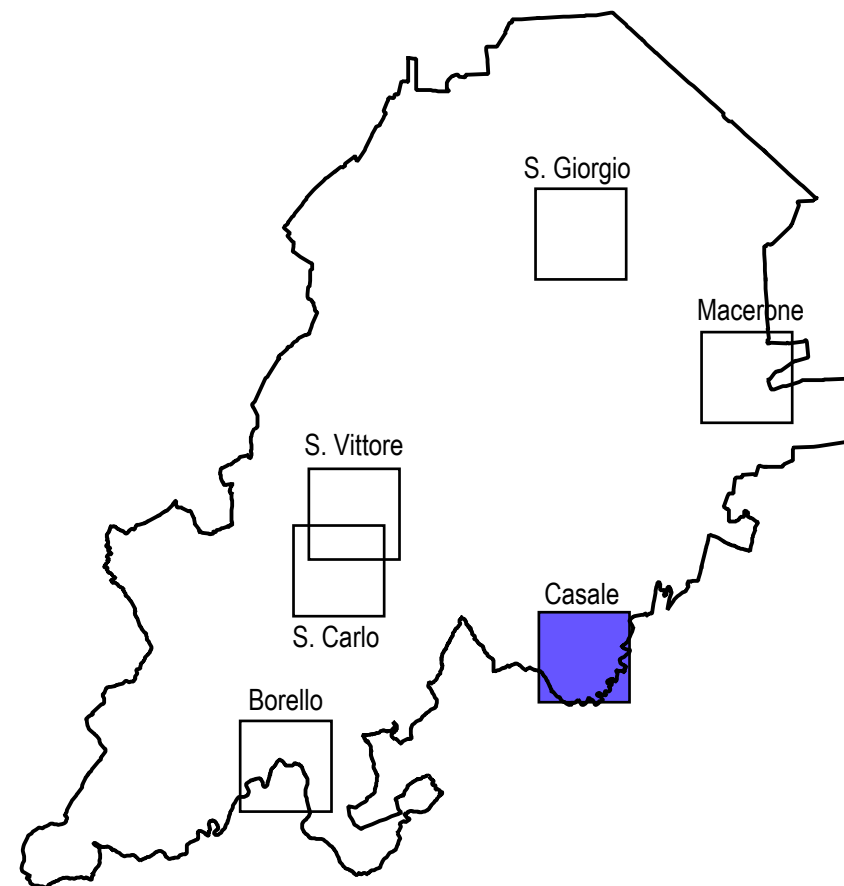

Progettisti

Anna Maria Biscaglia (coordinatore generale)
Marco Bonaretti
Otello Brighi
Maria Chiara Magalotti
Pierluigi Rossi

Coordinatore elaborazioni cartografiche e gestione dati

Roberto Zoffoli

Collaboratori elaborazioni cartografiche e gestione dati

Daniele Minotti
Stefano Bottari
Barbara Calisesi
Monica Cecchini
Andrea Foschi
Monica Gabbarini
Francesca Gonni

Consulenze generali

Città consolidata e da trasformare
Piergiorgio Vitillo (Federico Oliva Associati)

Territorio rurale e adeguamenti PTCP
Sandra Vecchiotti e Tecla Mambelli (Studio Creta)

Consulenze specialistiche

Approfondimenti storico-ambientali
Carlo Lazzari (coordinatore), Monica Bonfé
Paolo Degli Angeli, Giovanni Grappeggia,
Denis Parise

Indagine geologico-ambientale

Alberto D. Antoniazzi, Paride Antolini,
Aldo Antoniazzi

Qualità ambientale

Alberto Pistocchi e Enrica Dall'Ara (Studio di
Ingegneria per l'Ambiente e il Territorio)

Rischio archeologico del centro storico

Sauro Gelichi, Antonio Alberti, Mauro Librenti

Estremi approvativi:

Adottato con delibera di C.C.
n. 266 del 05.10.2000
Controdedotto:
-alle osservazioni con
del. del C.C. n.160, 162, 164, 168, 170
del luglio 2002
-alle riserve degli Enti con del. del C.C.
n. 52 del 24.03.03
Approvato con delibera di G.P.
n.348 del 29.07.03
Pubblicato sul B.U.R. in data 20.08.03

Il Sindaco

Giordano Conti

L' Assessore

Giorgio Andreucci

Il Dirigente

Anna Maria Biscaglia

LEGENDA

-  Perimetro Centro Storico
-  Perimetro e numero dell' Unità Minima d'Intervento
-  Restauro Scientifico
-  Restauro e Risanamento Conservativo di tipo A
-  Restauro e Risanamento Conservativo di tipo B
-  Ristrutturazione Edilizia
-  Ristrutturazione urbanistica
-  Perimetro di comparto soggetto a intervento unitario
-  Demolizione senza ricostruzione (corpi superfetativi)
-  Recupero e Risanamento dell'area libera
-  Restauro e Risanamento Conservativo della facciata
-  Spazi Pubblici
-  Parcheggi Pubblici

