

TAV. 9bis
COLLEGAMENTI
CICLOPEDONALI

**COMUNE
DI
C E S E N A**

PIANO URBANISTICO ATTUATIVO
COMPARTO
AT3 04/09 S. EGIDIO-VIA FAENZA

PROPRIETA'

Soc. S.O.M.
CASALI ANDREA
SIRRI LUCIA
RICIPIUTI MARIA GIOVANNA
GUIDI GIANCARLO
COMUNE DI CESENA

c/o via Emilia Ponente,1315
47521 Cesena (FC)

PROGETTISTA

STUDIO ASSOCIATO

arch. C. Abbondanza geom. D. Bocchini
via Morciano, 100
47521 Cesena (FC)

tel/fax 0547 384684 - 348 2250477
e-mail a.abbondanza@libero.it
www.architettoclaudioabbondanza.it

progetto: 12-01-2012
aggiornamento: 20-04-2012
aggiornamento: 20-11-2012

- PLANIMETRIE
- PIANTE
- SEZIONI E PROFILI
- PROSPETTI
- PARTICOLARI COSTR.

Elaborazione con Allplan Sistema CAD integrata 2012

PLANIMETRIA 1:500
PLANIMETRIA DI PROGETTO

← pista ciclabile esistente
collegata al centro scolastico
di S. Egidio (TAV. 2a)

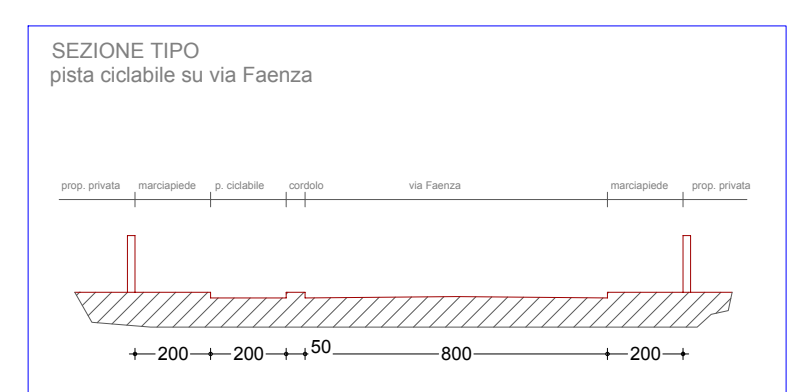

| LEGENDA | |
|---------|---|
| | pista ciclabile di progetto nel comparto |
| | rastrelliere per parcheggio cicli |
| | percorsi pedonali |
| | perimetrazione P.U.A. |
| | pista ciclabile esistente fuori comparto |
| | collegamento fra le piste ciclabili individuate da realizzare a carico della Ditta lottizzante come opera fuori comparto su area pubblica |

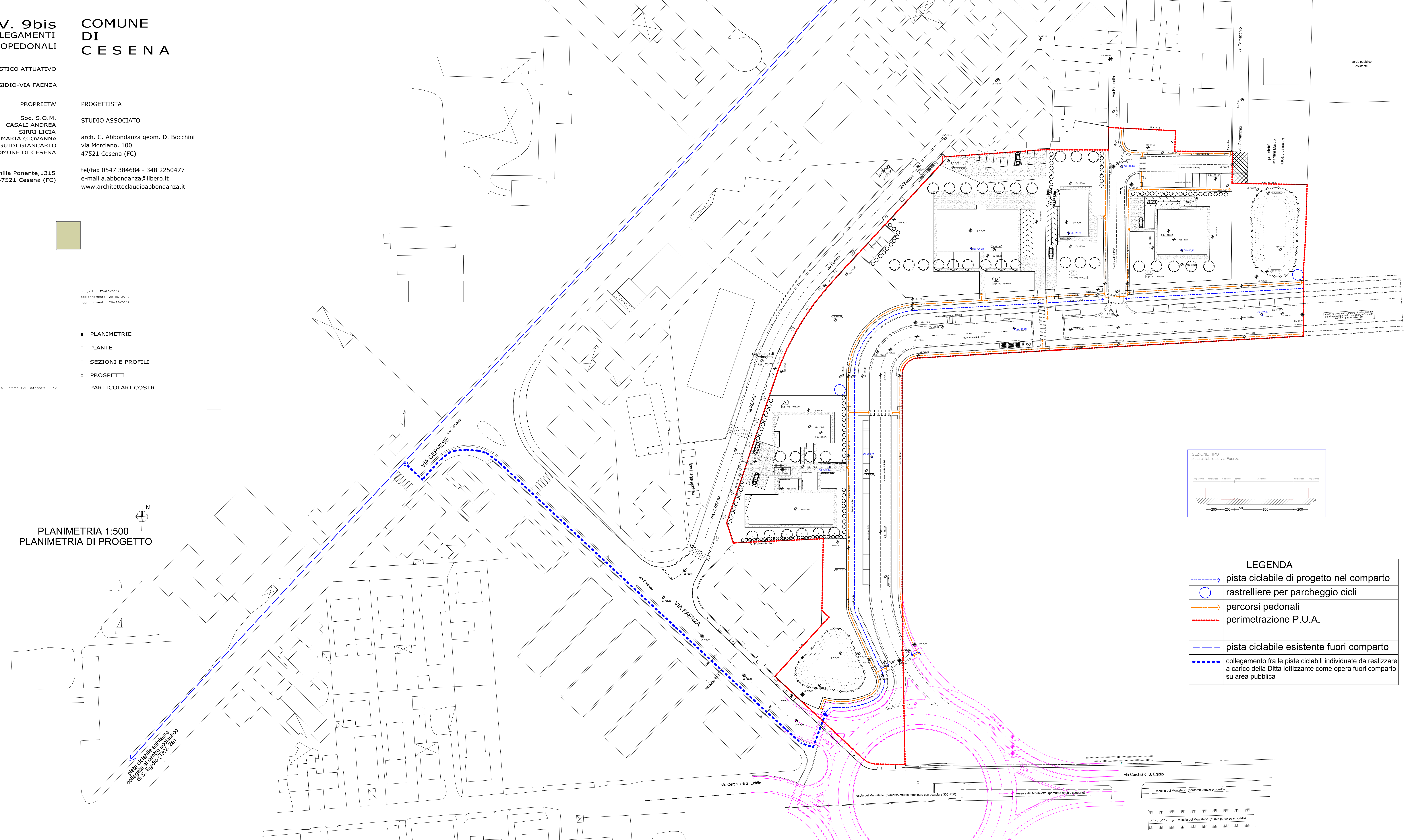

mesola del Montaleto (nuovo percorso scoperto)

mesola del Montaleto (percorso attuale scoperto)

via Cerchia di S. Egidio

via Cerchia di S. Egidio

mesola del Montaleto (percorso attuale tombato con scolare 300x200)