



ESTRATTO DI PRG - Scala 1:5000



ESTRATTO DI MAPPA CATASTALE - Scala 1:2000

legenda



SUL DA CEDERE - ART.42,08 BIS
(per cui si richiede la deroga ex Art. 21 del Regolamento per l'assegnazione delle aree produttive e polifunzionali)

PI RELATIVI ALLA SUL DA CEDERE
(per cui si richiede la deroga ex Art. 21 del Regolamento per l'assegnazione delle aree produttive e polifunzionali)

PRG

mq 10078 x 0,1 = mq 1048

PROGETTO

mq 1052 > 0,1 SI

mq 410 con 18 posti auto

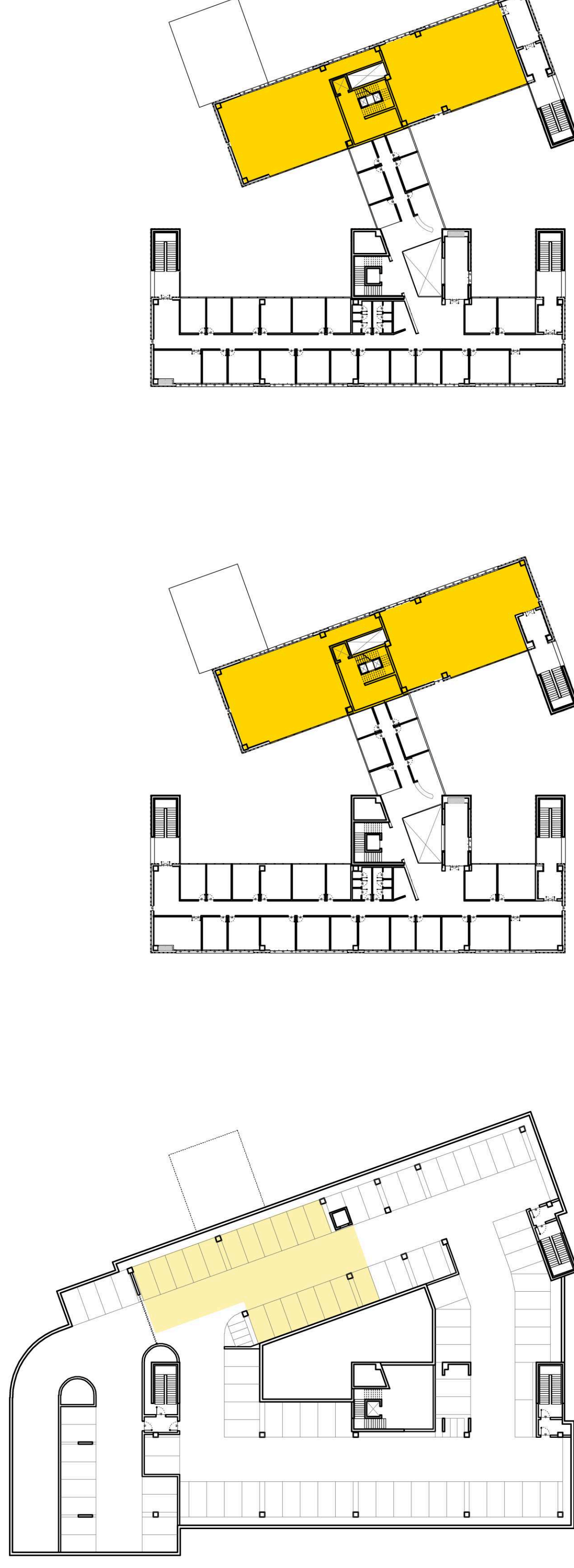

Pianta PIANO INTERRATO

Pianta PIANO PRIMO

Pianta PIANO SECONDO

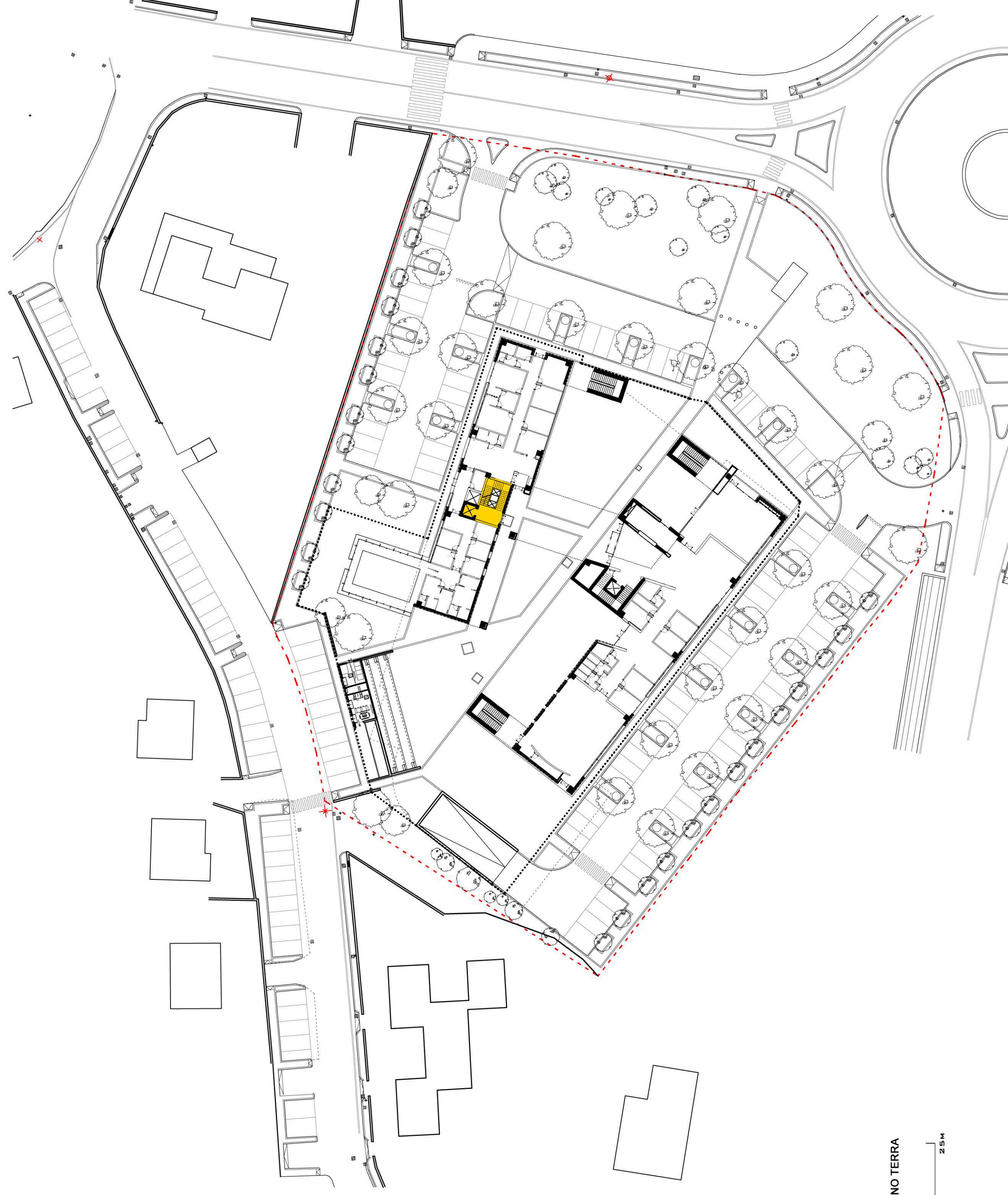

Pianta PIANO TERRA

COMUNE DI CESENA

VARIANTE AL PUA 05/10 - AT4b
SPOSTAMENTO DELLA QUOTA DI S.U.L. IN DEROGA
 (ex Art. 21 del Regolamento per l'assegnazione delle aree produttive e polifunzionali)
ALL'INTERNO DEL FABBRICATO
NUOVA SEDE CONFARTIGIANATO
 Via Ilaria Alpi, 49 - 47522 CESENA



Progetto: **CONFARTIGIANATO SERVIZI Soc. Coop. A.R.L.**
 Via Ilaria Alpi, 49 - 47522 CESENA - tel. 0547/6425

INQUADRAMENTO URBANISTICO
E INDIVIDUAZIONE DELLA SUL - ART.42,08 BIS
DEL PUA APPROVATO

Progetto architettonico:
Arch. STEFANO ROSSI
 Piazza Alinari, 8
 47024 Cesena (FC) - Tel. 0547/29891
 e-mail: arcrossa@uniroma1.it
 c.f.: 0353 SPN SMOR/CSTM

Timbro e Firma
STUDIO STEFANO ROSSI a r c h i t e t t o

Questo disegno è di esclusiva proprietà dello Studio Architetto Stefano Rossi & è stato realizzato in qualità di professionista iscritto all'Ordine degli Architetti, Ingegneri e Geometri della Provincia di Cesena. È vietata espressamente la ristampa, l'uso non autorizzato o la diffusione senza permesso scritto dal professionista. Data: 15/06/2014