

COMUNE DI CESENA

VARIANTE AL PIANO URBANISTICO ATTUATIVA DI  
 INIZIATIVA PRIVATA IN LOCALITA' CALABRINA DI  
 CESENA COMPARTO 10/08 - AT5.

TAV. 06 B

RECINZIONI PRIVATE

Scala 1:50

APRILE 2014

Commitenti:

SO.GE.CO S.R.L. - Via Dandini n. 14 Cesena  
 Giovanni Falbo - Viale Matteotti n. 144 Cesena  
 Di Quirico Maria e Di Giuliano Fabrizio - Via Brunco 230 Cesena  
 Bianchi Natascia - Via Sopra Rigossa n. 504 Int.2 Gambetola  
 Galassi Franca - Via Sopra Rigossa n. 504 Int.2 Gambetola  
 Fusai Fabio - Via Don Luigi Surzo n. 24-2 Sarisna  
 Sama Giulia - Via Cervese n. 5490 Cesena  
 Cassodi Cristina - Via Donzenti G. n.37 Cesenatico  
 Tassinari Michela - Via Madonna della Schioppo n. 1319 Cesena  
 Zambagni Carlo - Via Primo Targini n. 4090 Cesena  
 Zambagni Alex - Via Valle Margine n. 2 Cesena  
 Barilli Roberto - Via Brulico 257 Cesena  
 Lorenzi Monica - Via Brulico 257 Cesena

Progettista:

Dott. Ing. Massimo Fratini  
 Galleria Cavour, 3 - Cesena  
 tel/fax 0547.24049 - ingfrat@libero.it

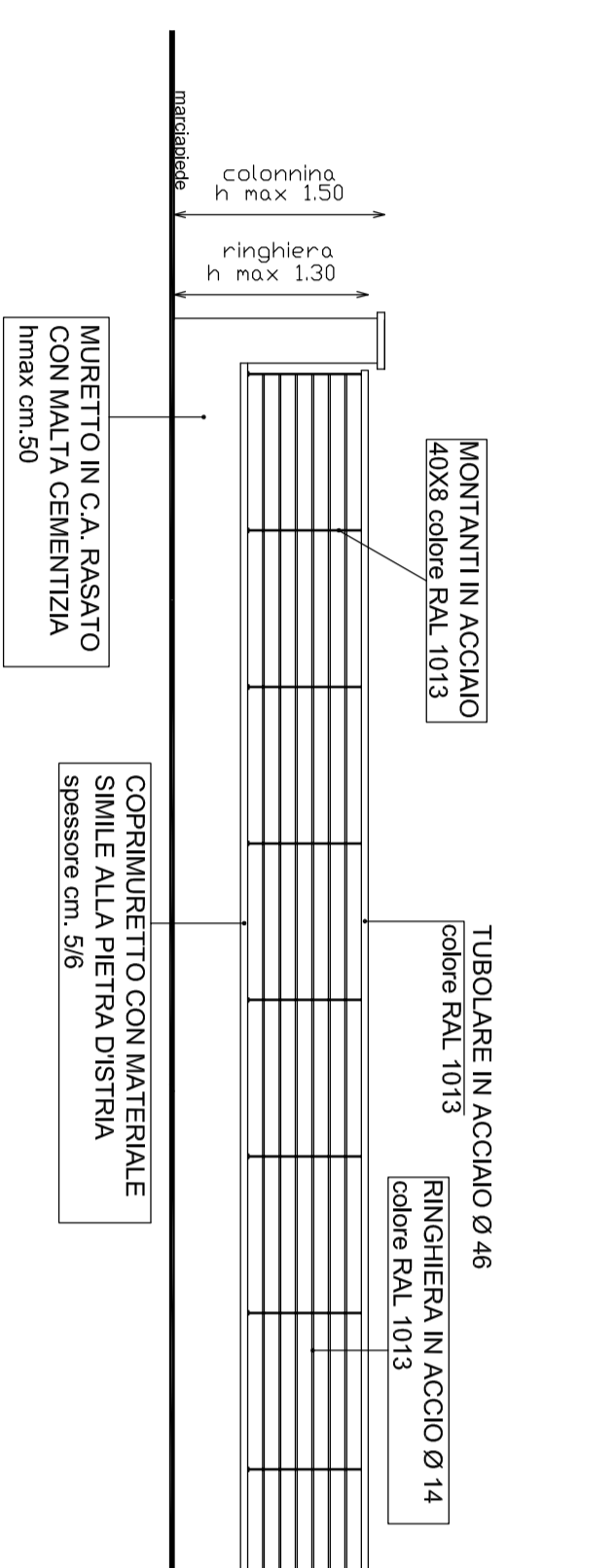

RECINZIONE TIPO  
 SU PUBBLICO TRANSITO

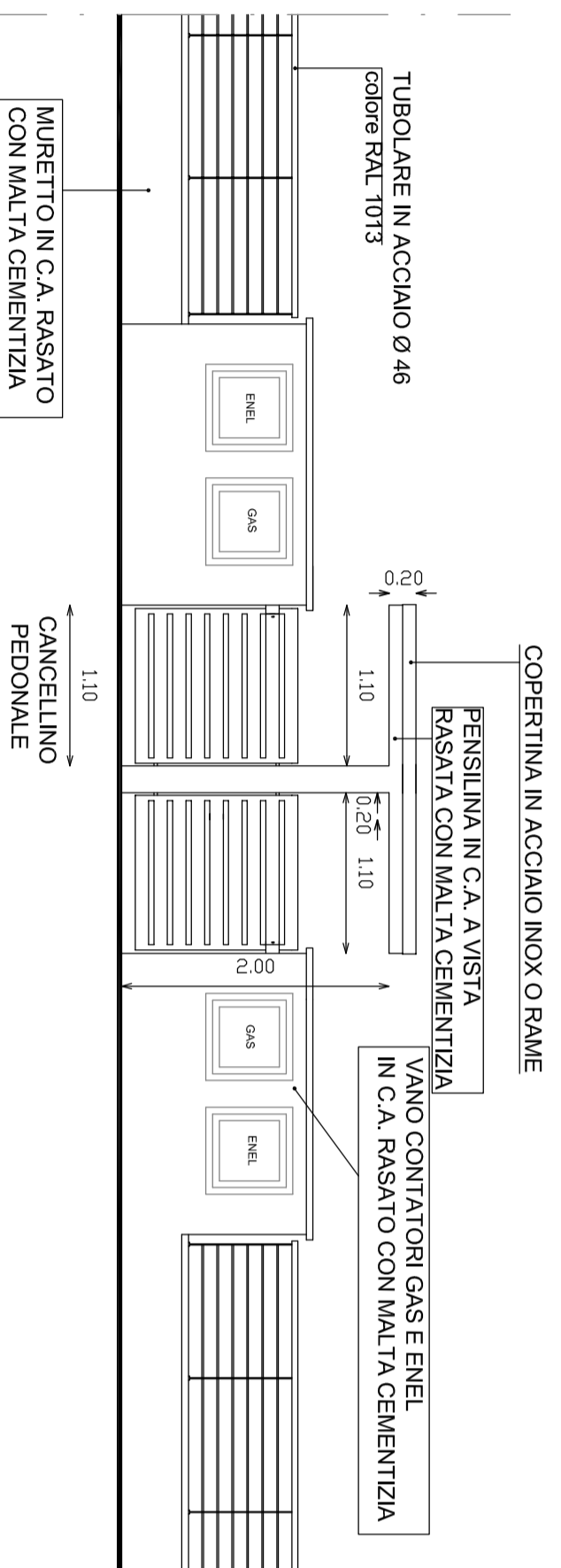

PENSILINA INGRESSO VILLETTE ABBINATE  
 LOTTI 1-2 3-4 5-6

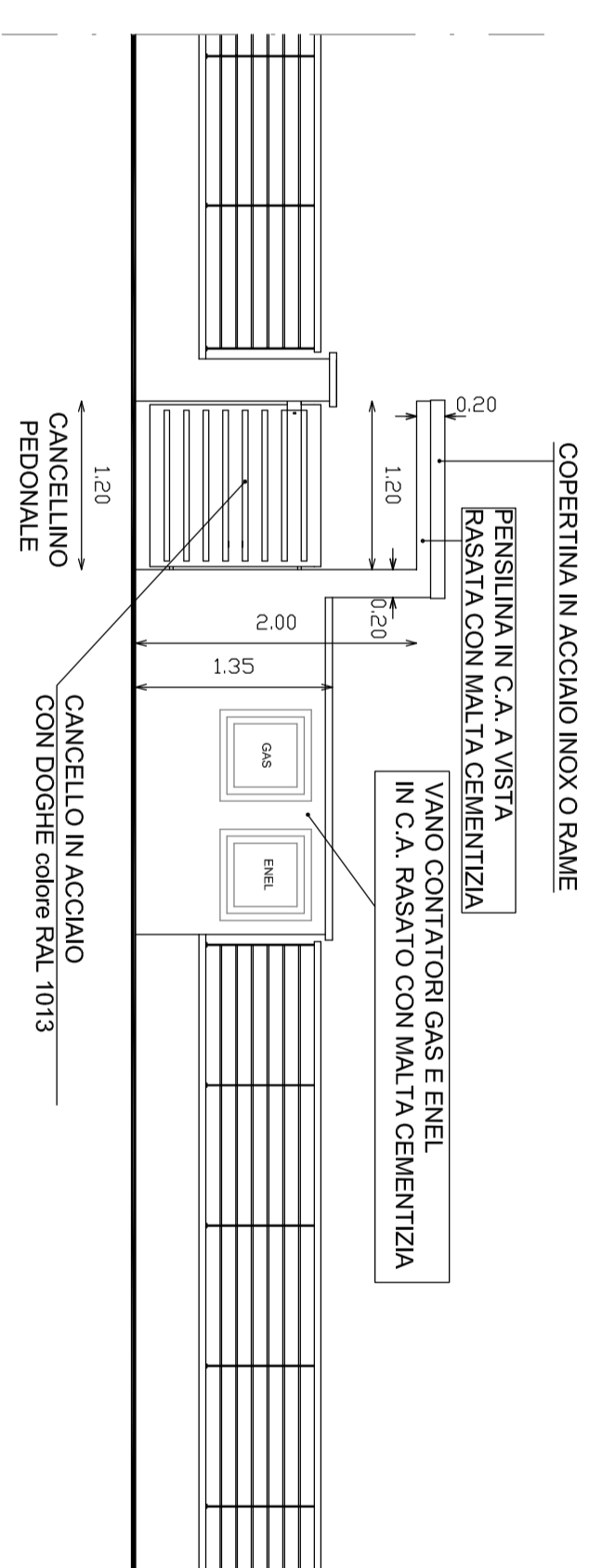

PENSILINA INGRESSO VILLETTA  
 UNIFAMILIARE LOTTO 11

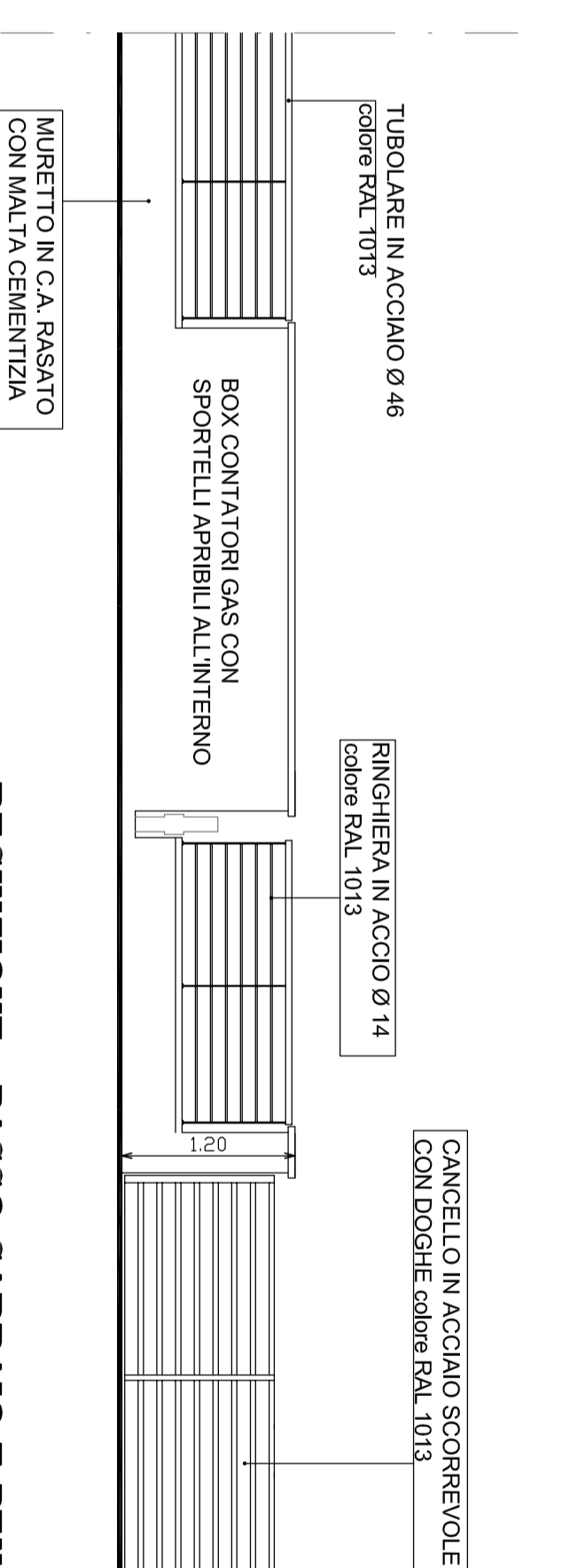

RECINZIONE - PASSO CARRAIO E PENSILINA INGRESSO CONDOMINIO  
 PROSPICIENTE VIA BRUNICO

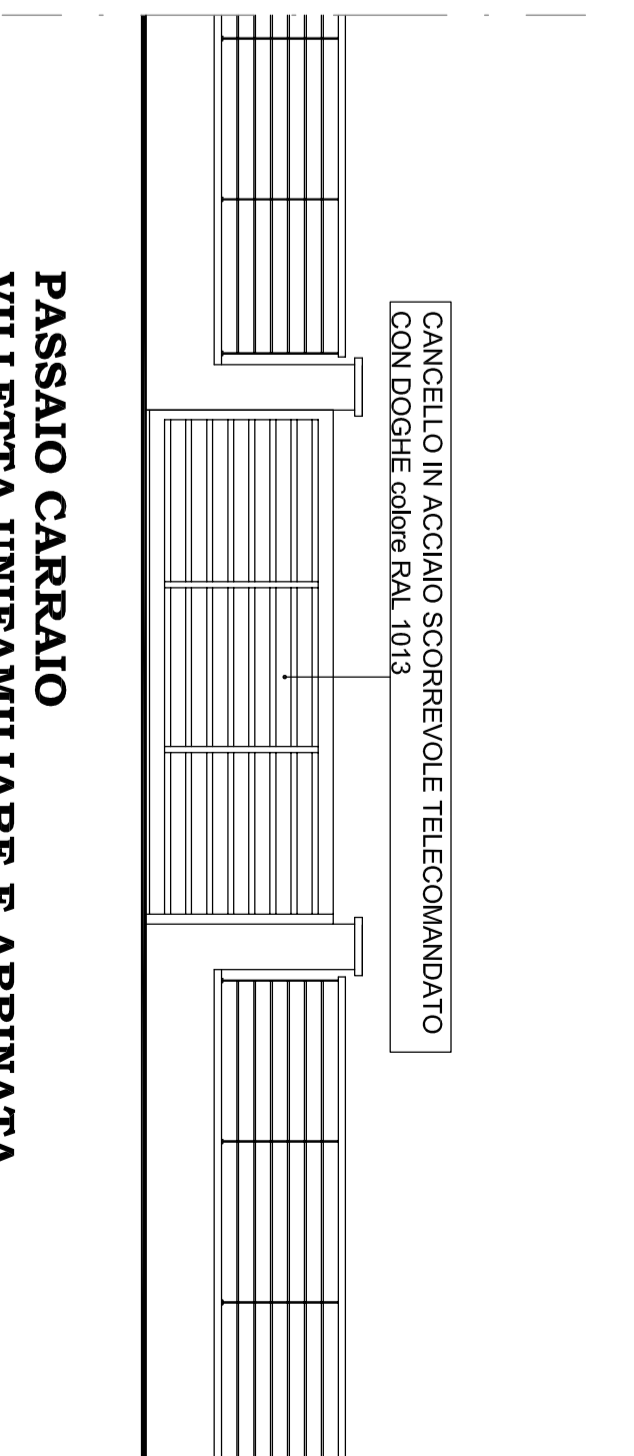

PASSAIO CARRAIO  
 VILLETTA UNIFAMILIARE E ABBINATA

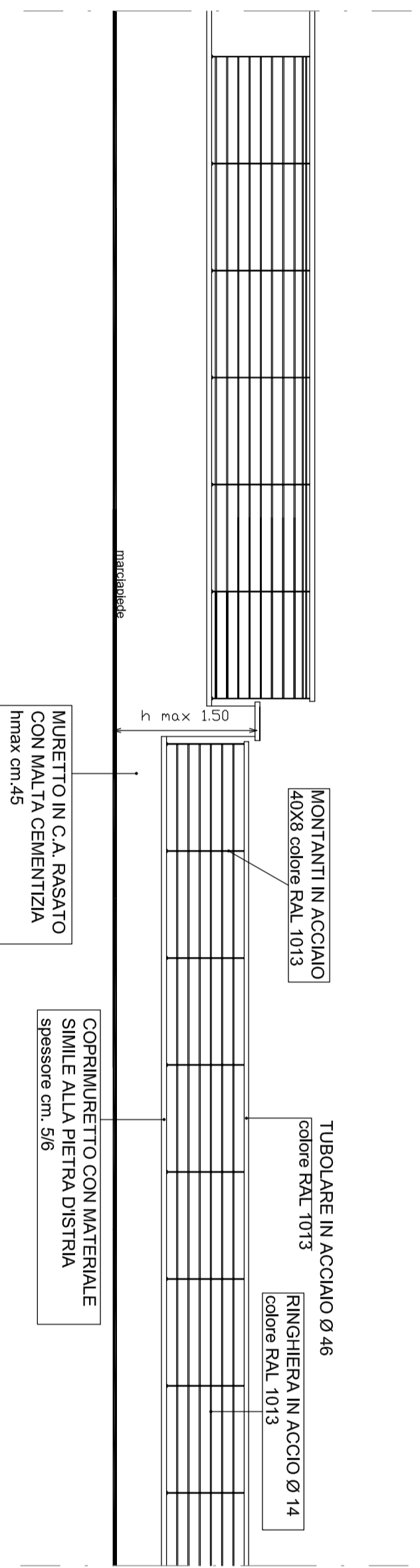
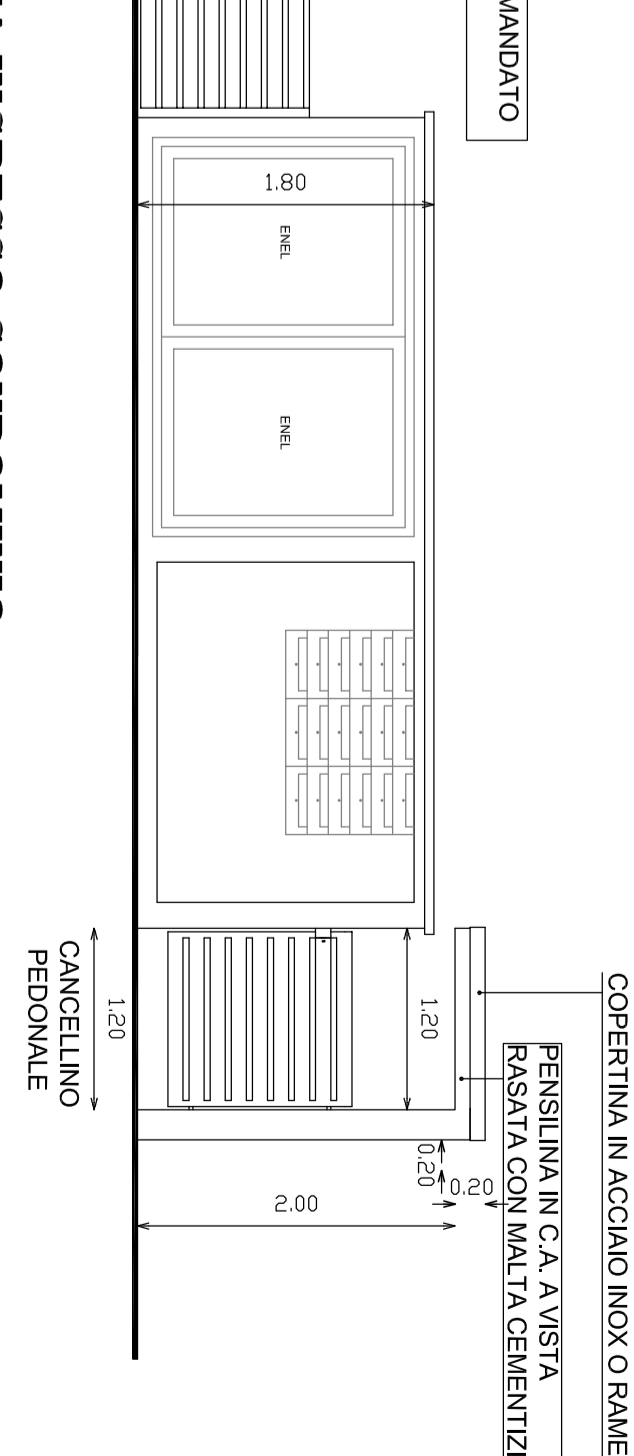

RECINZIONE ESTERNA DI VOLUMI COSTRUITI A CONFINE

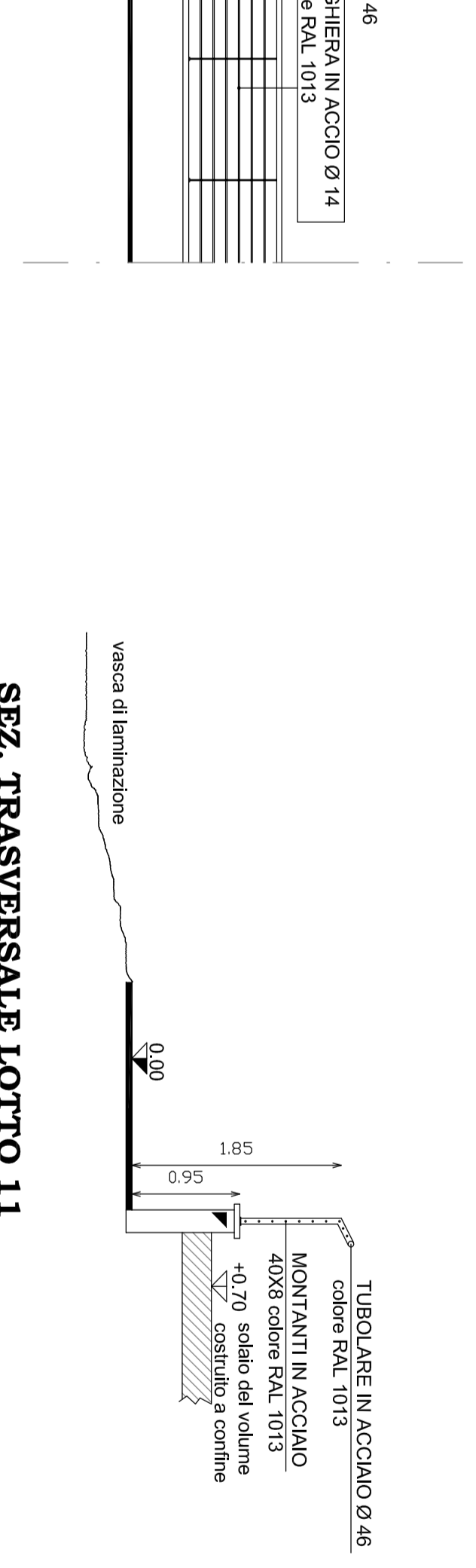

SEZ. TRASVERSALE LOTTO 11

