TAV. 5b
RETE FOGNE BIANCHE
INVARIANZA IDRAUL.

PIANO URBANISTICO ATTUATIVO

COMPARTO
AT3 04/09 S.EGIDIO-VIA FAENZA

COMUNE DI CESENA

PROPRIETA'

Soc. S.O.M.
CASALI ANDREA
SIRRI LICIA
RICIPUTI MARIA GIOVANNA
GUIDI GIANCARLO
COMUNE DI CESENA

c/o via Emilia Ponente,1315
47521 Cesena (FC)

PROGETTISTA

STUDIO ASSOCIATO

arch. C. Abbondanza geom. D. Bocchini
via Morciano, 100
47521 Cesena (FC)

tel/fax 0547 384684 - 348 2250477
e-mail a.abbondanza@libero.it
www.architettoclaudioabbondanza.it

Firmato digitalmente da
Claudio Abbondanza
CN = Abbondanza Claudio
O = ORDINE DEGLI ARCHITETTI DI CESENA/50314680402
C = IT

progetto 12-11-2012
aggiornamento 20-06-2012
aggiornamento 20-11-2012

- ■ PLANIMETRIE
- □ PIANTE
- ■ SEZIONI E PROFILI
- □ PROSPETTI
- ■ PARTICOLARI COSTR.

Elaborazione con Microsoft Systems CAD integrato 2012

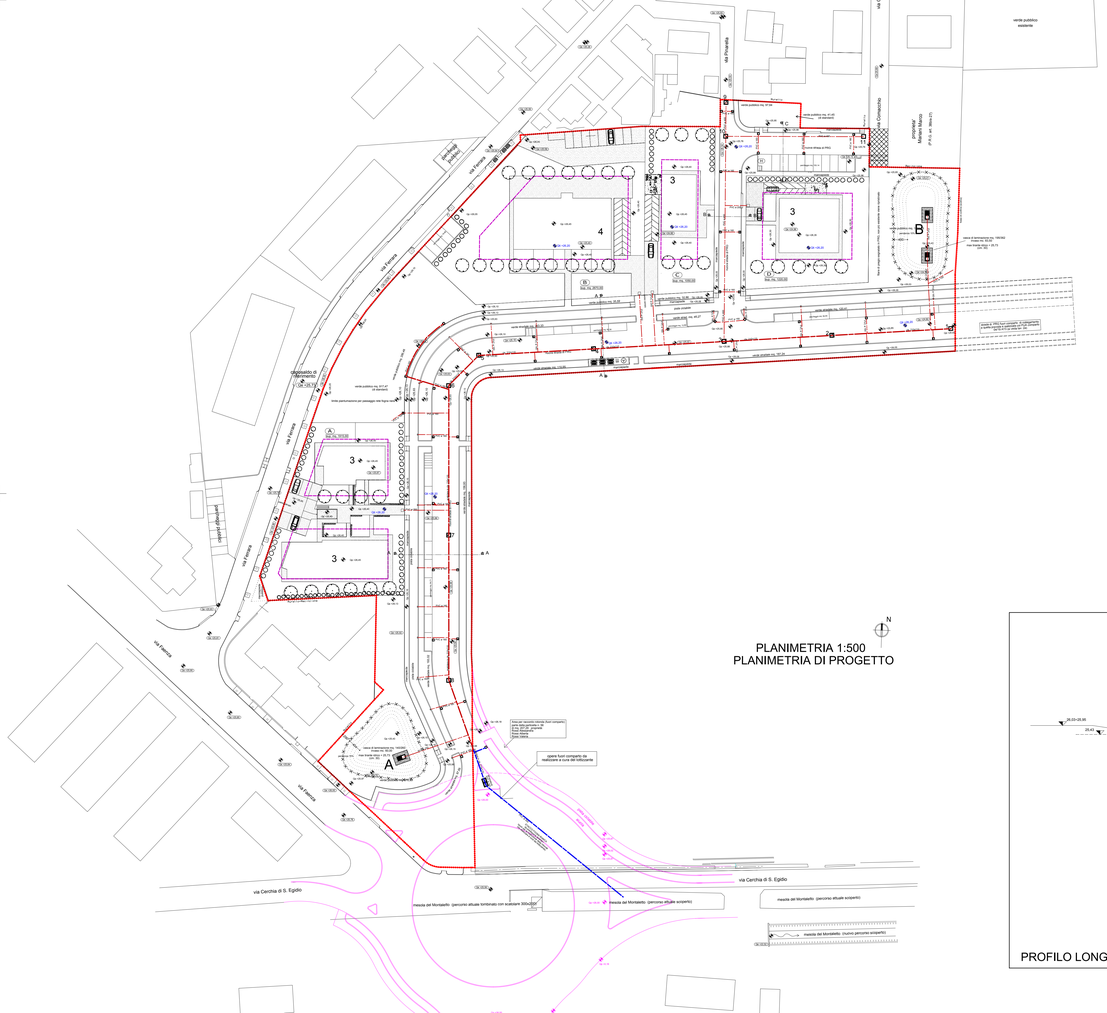
via Fiorita
via Emilia
via Cerchia di S. Egidio
via Cerchia
via Faenza
via Dante
via Cesare Cantù
via Cesare Battisti
via Cesare Pavese
via Ferrara
via Ferrara Nuova
via Ferrara Vecchia
via Ferrara Nuova - Ferrara Vecchia
via Ferrara Nuova - Via Cesare Pavese
via Ferrara Vecchia - Via Cesare Pavese
via Ferrara Vecchia - via Dante
via Ferrara Nuova - via Dante
via Ferrara Nuova - via Cesare Battisti
via Ferrara Vecchia - via Cesare Battisti
via Cesare Pavese - via Cesare Battisti
via Cesare Pavese - via Dante
via Cesare Pavese - via Cesare Cantù
via Cesare Cantù - via Dante
via Cesare Cantù - via Cesare Battisti
via Dante - via Cesare Battisti
via Dante - via Cerchia di S. Egidio
via Cerchia di S. Egidio - via Cesare Battisti
via Cerchia di S. Egidio - via Cesare Cantù
via Cerchia di S. Egidio - via Cesare Pavese
via Cerchia di S. Egidio - via Ferrara Nuova
via Cerchia di S. Egidio - via Ferrara Vecchia
via Cerchia di S. Egidio - via Ferrara
via Cerchia di S. Egidio - via Faenza
via Cesare Battisti - via Faenza
via Cesare Pavese - via Faenza
via Cesare Cantù - via Faenza
via Dante - via Faenza
via Ferrara Nuova - via Faenza
via Ferrara Vecchia - via Faenza
via Ferrara - via Faenza
via Faenza - via Cerchia di S. Egidio
via Faenza - via Ferrara
via Faenza - via Cesare Cantù
via Faenza - via Cesare Pavese
via Faenza - via Cesare Battisti
via Faenza - via Dante
via Faenza - via Ferrara Nuova
via Faenza - via Ferrara Vecchia
via Faenza