COMUNE DI CESENA

PIANO URBANISTICO ATTUATIVO 10/06-AT4a CALABRINA

Via Cervese

DETERMINAZIONE n. 1330/2008

COMMITTENTE: IMMOBILIARE CALABRINA SRL
sede in Forlì, via Biondini n°27
c.f.: 04023900402
pec: immobiliarecalabrina@legalmail.it

VARIANTE

Oggetto della tavola:	Scala:	Tavola n.:
STRALCIO DI PRG	1:5000	1

Il Progettista:

-Studio Tecnico-
-Dott. Ing. Angelo Farneti-

Viale G.Bovio, 68–Cesena–Tel.: 0547/29829 – fax: 0547/362746 –
e–mail: studio.farneti@iol.it – pec: angelo.farneti@ingpec.eu

Data:
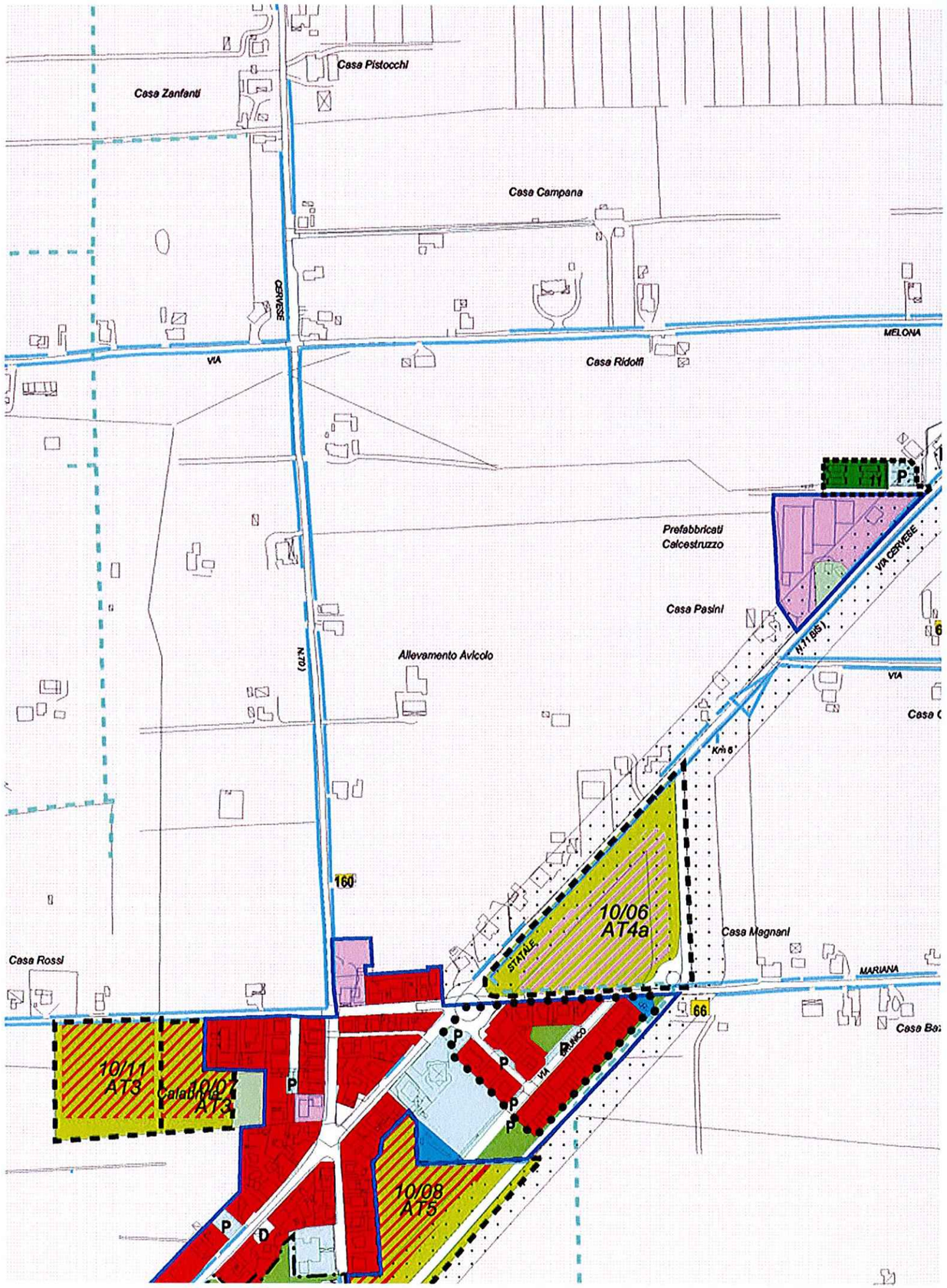
PROPRIETA' RISERVATA: questo disegno non potrà essere riprodotto o reso noto a terzi senza la nostra autorizzazione; in caso contrario si agirà a termine di legge.