C O M U N E D I C E S E N A

S E T T O R E GOVERNO DEL TERRITORIO

SERVIZIO ATTUAZIONE URBANISTICA

Dirigente di Settore	Sindaco	Assessore
Emanuela Antoniacci	Paolo Lucchi	Orazio Moretti

NOVEMBRE 2015

PIANO URBANISTICO ATTUATIVO di INIZIATIVA PUBBLICA
Aree ex P.P.I.P. n°13 in località Calisese

Progettisti
Emanuela Antoniacci
Otello Brighi
Pierluigi Rossi
Vincenzo Stivala

Consulenti
Alessandro Biondi

Collaboratori al progetto
Natascia Cantoni
Elena Genghini
Luciana Battistini
Cristina Farnedi
Barbara Maggioli
Daniele Minotti

Coordinatore elaborazioni cartografiche
Barbara Calisesi

Collaboratori elaborazioni cartografiche
Barbara Santarelli
Leonardo Pirini
Mattia Brighi

Tav. 9b

RETE TELECOM E FIBRE OTTICHE
SCALA 1:500

Adeguato in seguito all'accoglimento delle osservazioni e dell'esito della Verifica di assoggettabilità

RETE TLC TUBO CORRUGATO Ø 110

POZZETTO IN CALCESTRUZZO ARMATO PREFABBRICATO cm. 60 x 60 x 60 circa

POZZETTO IN CALCESTRUZZO ARMATO PREFABBRICATO cm. 125 x 80 x 120 circa

RETE TELECOM ESISTENTE

RETE TELECOM COMPARTO:

TUBAZIONI IN PE CORRUGATO Ø mm. 125/106

TUBAZIONI IN PE CORRUGATO Ø mm. 63/51

BASAMENTI E COLONNINE VTR DERIVAZIONI LINEA

POZZETTO cm. 90X70 CON CHIUSINO 60X60
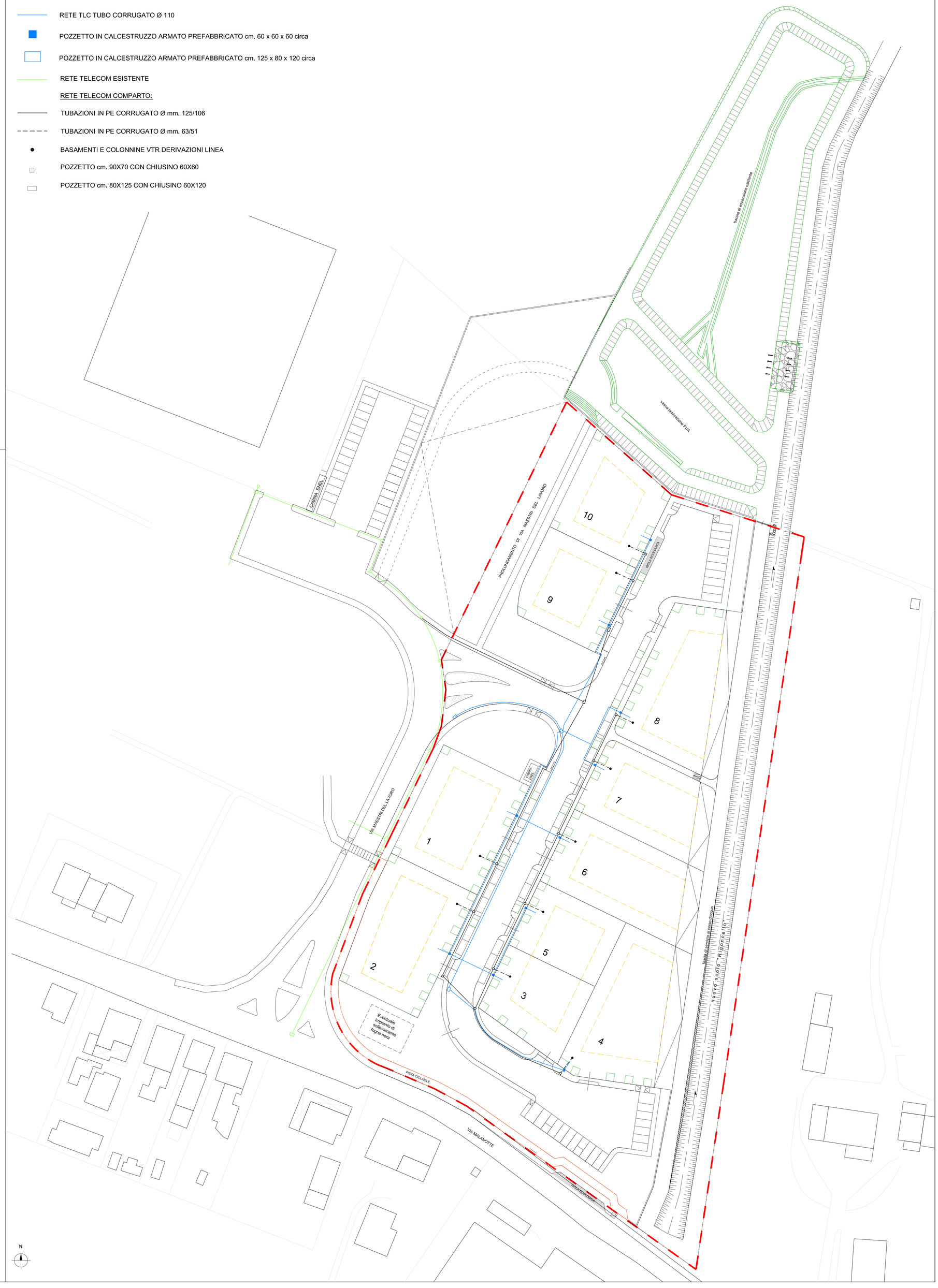
POZZETTO cm. 80X125 CON CHIUSINO 60X120