

COMUNE DI CESENA
Settore Programmazione Urbanistica
PRG 2000
VARIANTE GENERALE

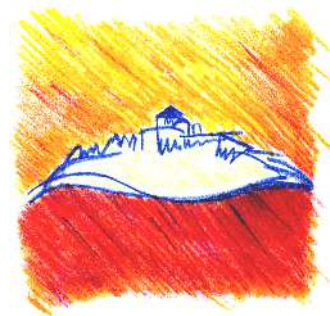

VARIANTE 1/2014
DI SALVAGUARDIA DEL TERRITORIO
E DI ADEGUAMENTO ALLA L.R. 15/2013

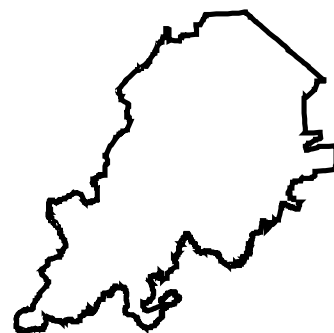

**Schede fotografiche degli edifici con
caratteristiche di bene culturale o
di interesse storico testimoniale
in ambito rurale (SR2) e urbano (SR3)**

**Stralcio
SR2 e SR3
Allegato H**

Progettisti

Emanuela Antoniaci
Otello Brighi
Maria Chiara Magalotti
Pierluigi Rossi
Vincenzo Stivala
Daniele Minotti

Collaboratori al progetto

Nataschia Cantoni
Luciana Battistini
Alessandro Biondi
Elena Genghini
Barbara Maggioli
Alberto Pezzi
Cristina Farnedi

**Coordinatore elaborazioni cartografiche
e gestione dati**

Barbara Calisesi

**Collaboratori elaborazioni cartografiche
e gestione dati**

Mattia Brighi
Leonardo Pirini
Barbara Santarelli

Estremi approvativi PRG2000:

Adottato con delibera di C.C.
n. 266 del 05.10.00
Approvato con delibera di G.P.
n. 348 del 29.07.03

Integrazioni:

1^ PUBBLICAZIONE

Approvata con delibera di G.P.
n. 95 del 29.03.05

2^ PUBBLICAZIONE

Approvata con delibera di G.P.
n. 372 del 18.10.05

3^ PUBBLICAZIONE

Approvata con delibera di G.P.
n. 165 del 08.05.07

VARIANTE 1/2014

Adottata con delibera di C.C.
n. del

Il Sindaco

Paolo Lucchi

L'Assessore

Orazio Moretti

Il Dirigente

Emanuela Antoniaci

**Schede fotografiche degli edifici con
caratteristiche di bene culturale o
di interesse storico testimoniale
in ambito urbano**

Stralcio

SR3

Scheda U96

| | | |
|---------------------|--|------------------------------|
| PRG 2000 | COMUNE DI CESENA | Numero scheda U 96 |
| | CENSIMENTO DEGLI EDIFICI CHE PRESENTANO CARATTERISTICHE DI BENE CULTURALE O DI INTERESSE STORICO TESTIMONIALE IN AMBITO URBANO | Quartiere Centro |
| | TIPI DI INTERVENTO : Restauro e risanamento conservativo di tipo A | Via Roversano 315 |



Vista della facciata



Vista del retro

Eliminata con la Variante 1/2014 adottata con Delibera di C.C.n. del

**Schede fotografiche degli edifici con
caratteristiche di bene culturale o
di interesse storico testimoniale
in ambito rurale**

Stralcio

SR2

Scheda n. 280

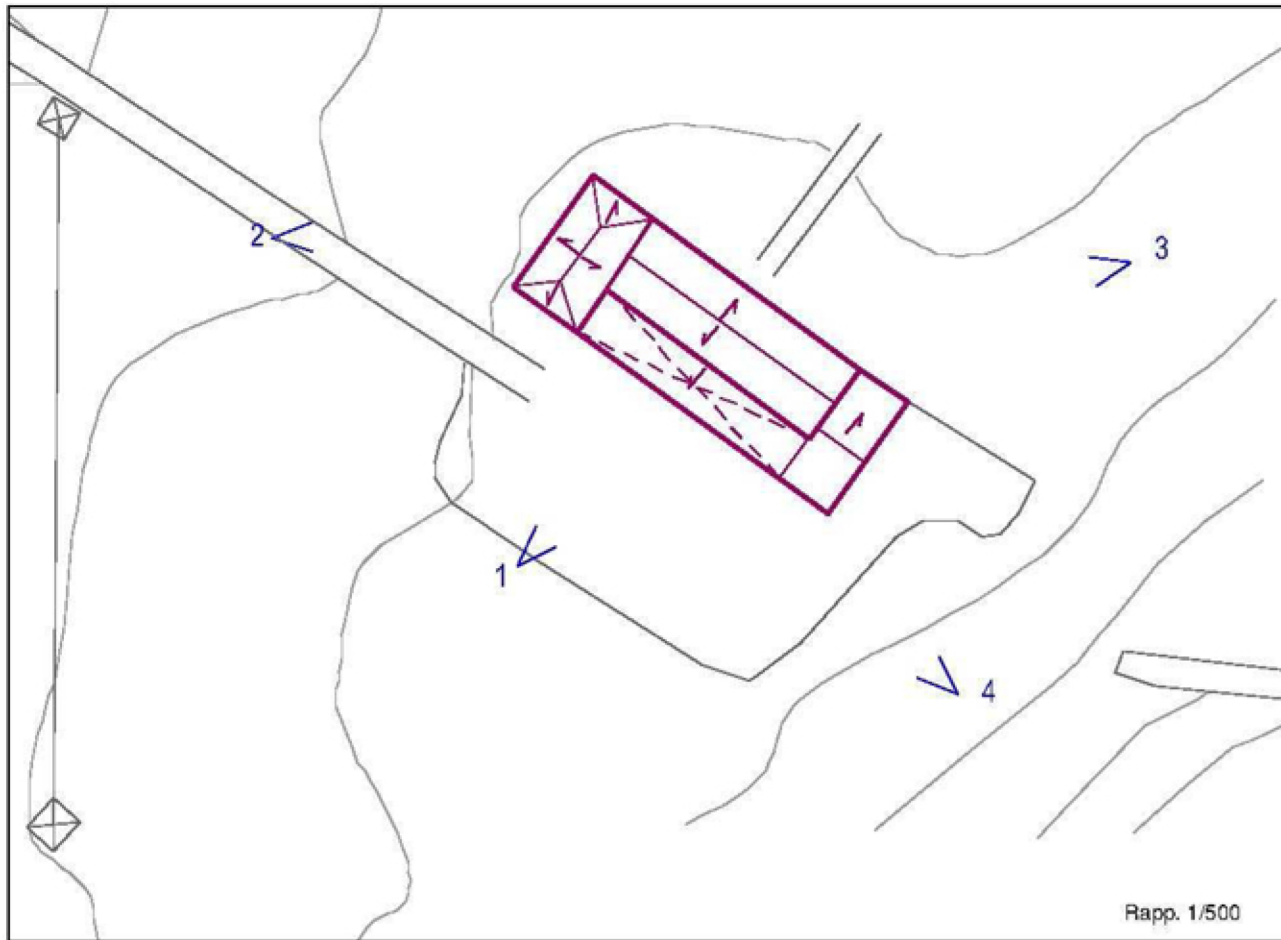

LEGENDA

| | | | | | |
|--|----------------------------|--|---------------------|--|----------------|
| | punto di vista fotografico | | ingresso abitazione | | portico |
| | monte | | ingresso stalla | | parti crollate |
| | pendenza falde | | ingresso servizi | | superfetazioni |

STATO DI CONSERVAZIONE E USO ORIGINARIO

Stato di conservazione: Corpo A - organismo con strutture ed elementi di finitura in mediocre stato di conservazione

Uso originario: Corpo A - abitazioni e stalle

Note: l'organismo originale con le finestre ancora "tagliate" dal portico si presenta incrementato lateralmente sulla sinistra con un corpo di fabbrica a due piani con copertura a padiglione ed un cornicione in cotto di semplice ma elegante fattura; sulla sinistra l'incremento di un corpo di fabbrica ad un piano più "integrato" all'organismo originale

CLASSIFICAZIONE TIPOLOGICA E INDICAZIONI OPERATIVE

Tipo edilizio: Tipo Cesenate - Riminese

Il fabbricato è da ritenersi un bene culturale **SI**

Interventi edilizi corpo A: Restauro e risanamento conservativo di tipo A con ripristino delle aperture originarie del portico sul fronte.



COMUNE DI CESENA

CENSIMENTO DEGLI EDIFICI CHE PRESENTANO CARATTERISTICHE DI BENE CULTURALE O DI INTERESSE STORICO TESTIMONIALE

art. 40 L.R. 47/1978 e successive modificazioni

SCHEDE DI AGGIORNAMENTO DEL CENSIMENTO DEGLI EDIFICI CHE PRESENTANO LE CARATTERISTICHE DI BENE CULTURALE O DI INTERESSE STORICO-TESTIMONIALE - AREA PARCO COLLINARE -

Num. PRG 2000

280

Toponimo: -
Sez. Censim.: -

Via: Roversano
Quartiere: 1

N: 315
Quota: 36,2

Num. PRG1985

-

Stralcio aerofotogrammetrico 1/5.000

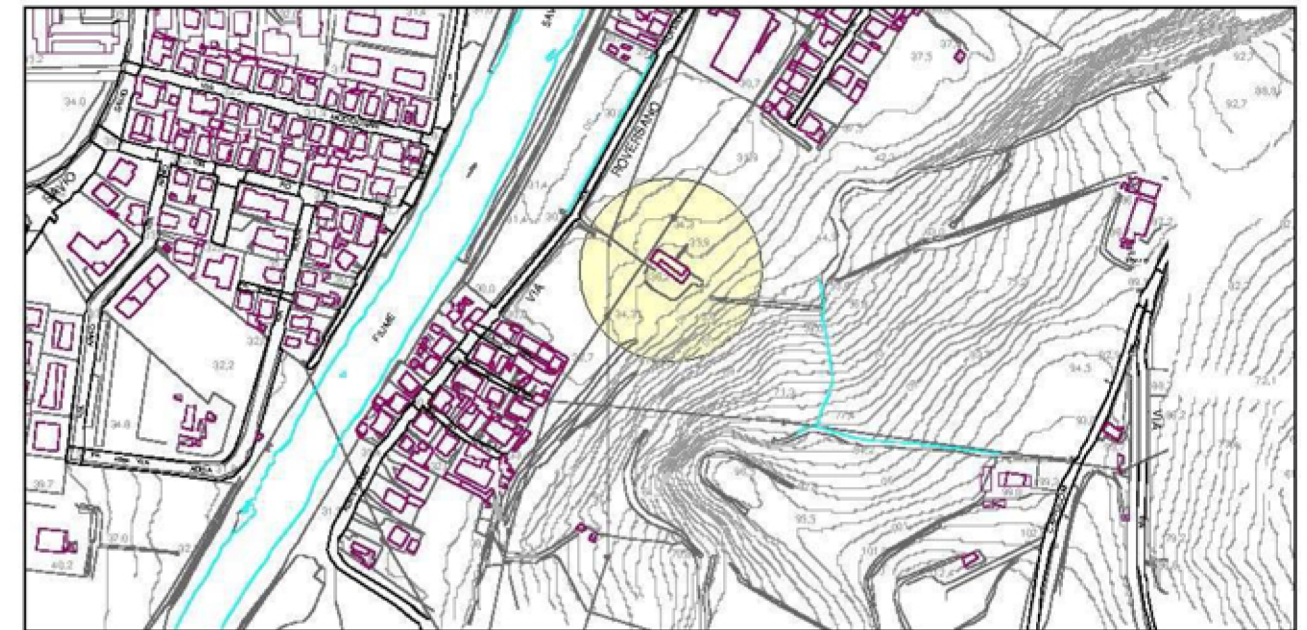

Stralcio aerofotogrammetrico 1/2.000



Foglio C.T.R.: 255071

Catasto Pontificio sec. XIX



Parrocchia.: S. Michele tav.4



Foto n. 1 Vista del fronte



Foto n. 2 - Vista del fianco ovest dalla strada d' ingresso



Foto n. 3 Vista del retro



Foto n. 4 - Vista del fianco est da sopra la scarpata