

Progetto	
PIANO URBANISTICO ATTUATIVO (PUA) - Variante - Area di riqualificazione urbana di connessione dei margini urbani Calisese - Via Malanotte comp. Ovest 08 / 10 AT2	
Proprietà	
La Calisese Immobiliare S.R.L.	Santerini Gaetano di Santerini Maria & C. s.a.s.
Progettisti	
Dott. Ing. Costante Ricci	Dott. Arch. Stefano Ricci
Collaborazione per compiti specifici Protecnici - geom. G. Amadori	

Tavola			
Schemi delle tipologie edilizie Fabbricato n° ②			
23/2	Data Dicembre 2013	Scala metrica 1 : 200	N° progetto 614
Licenza d'uso: Autocad LT 2005 342-49487796 - Autocad LT 2002 640-00970344 PROPRIETA' RISERVATA : questo disegno non potrà essere riprodotto o reso noto a terzi senza la nostra autorizzazione; in caso contrario si agirà in termini di legge			

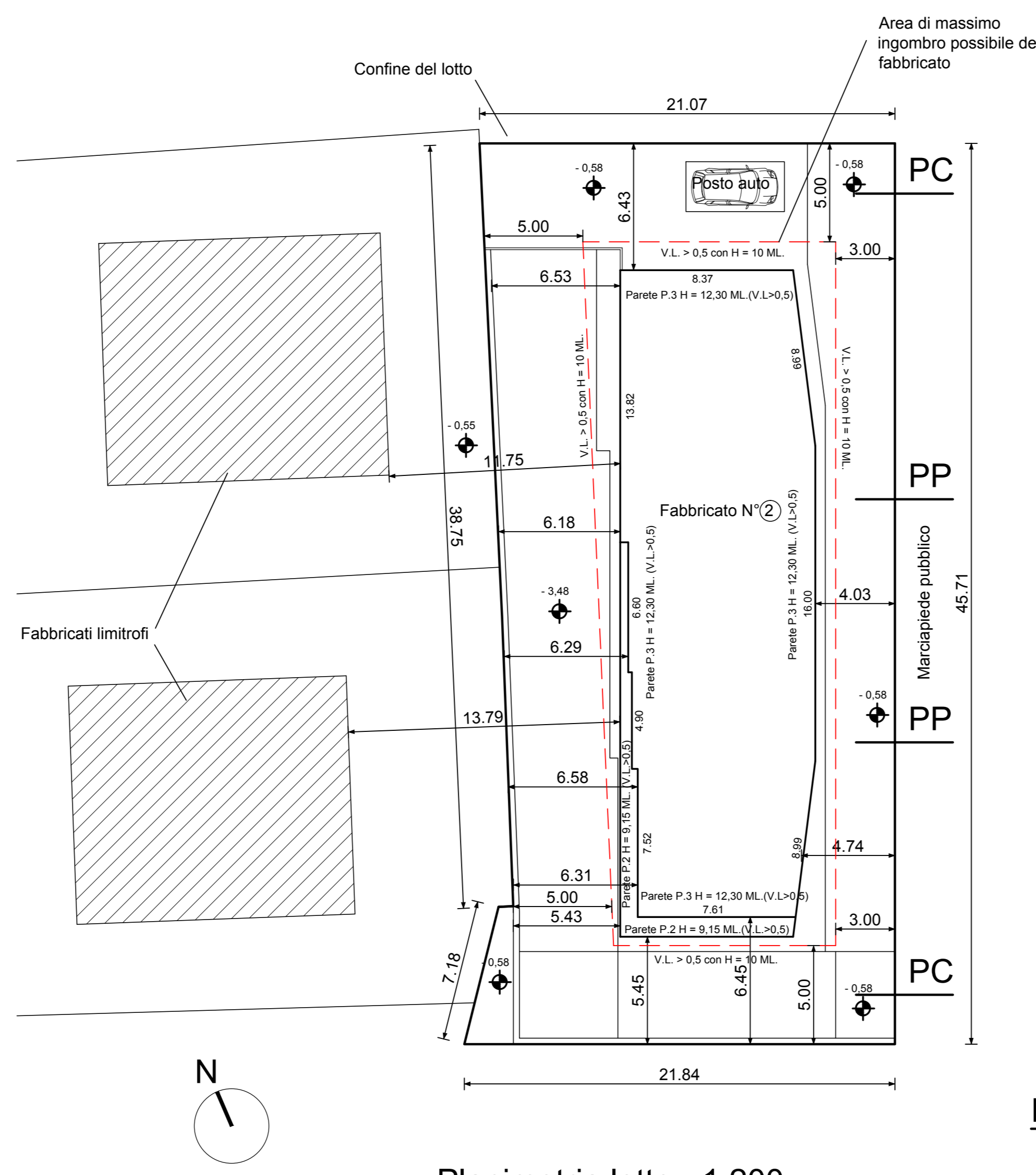

Planimetria lotto - 1:200

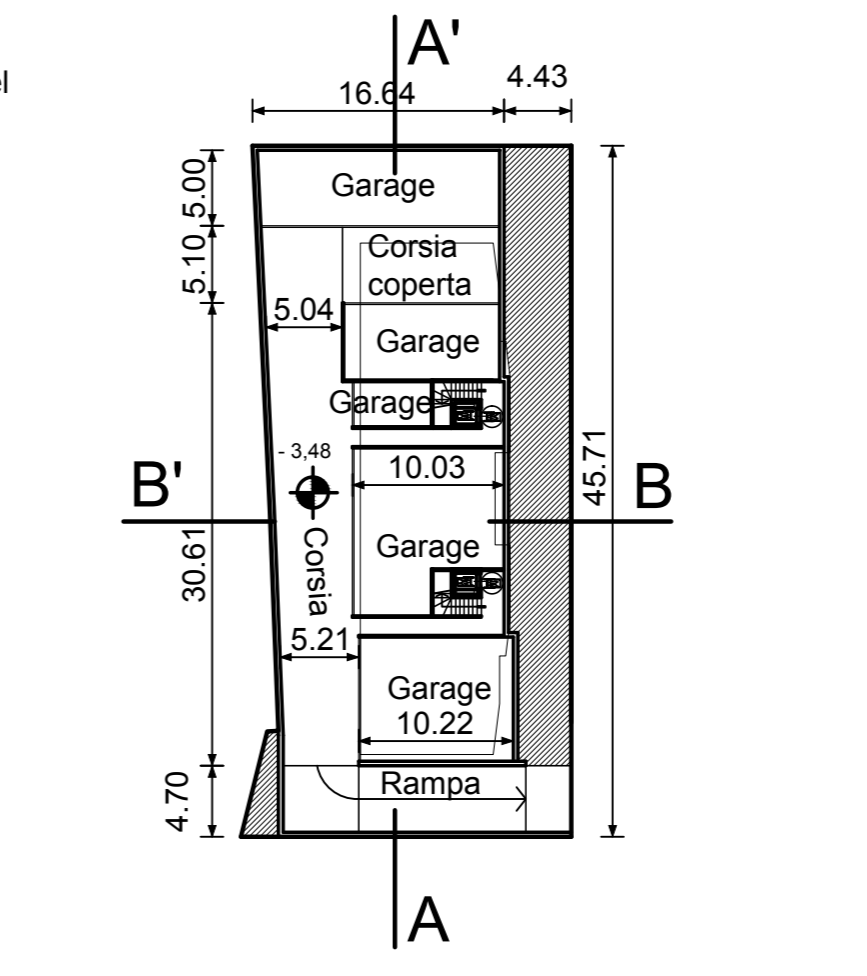

Pianta piano interrato - 1:500

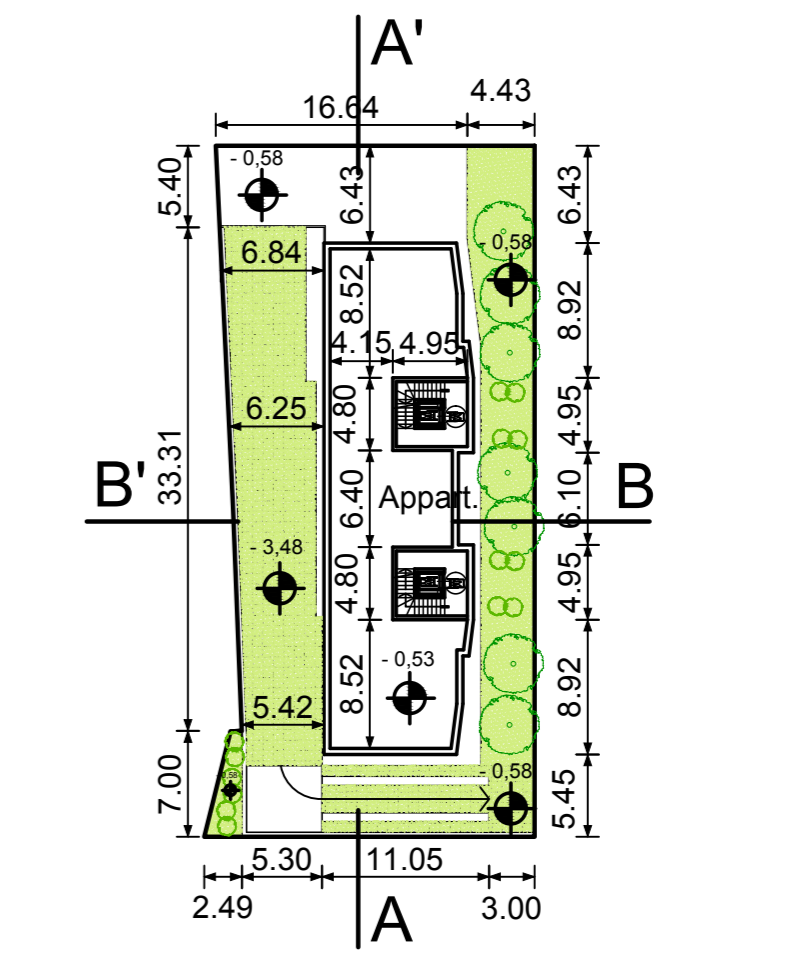

Pianta piano terra - 1:500

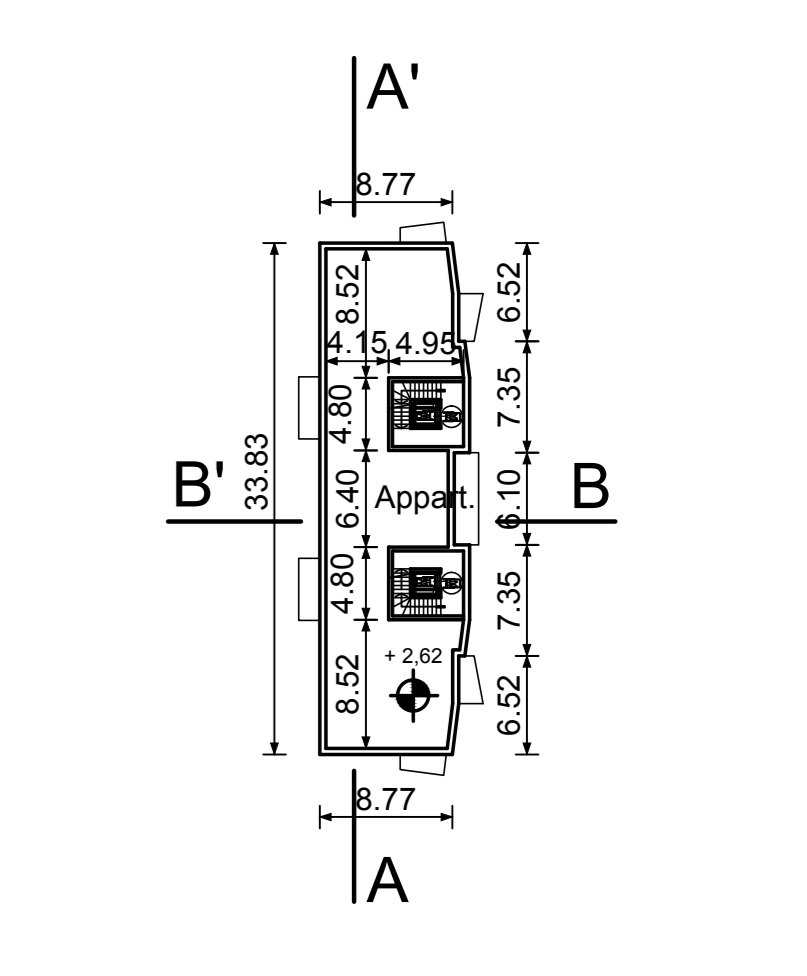

Pianta piano primo - 1:500

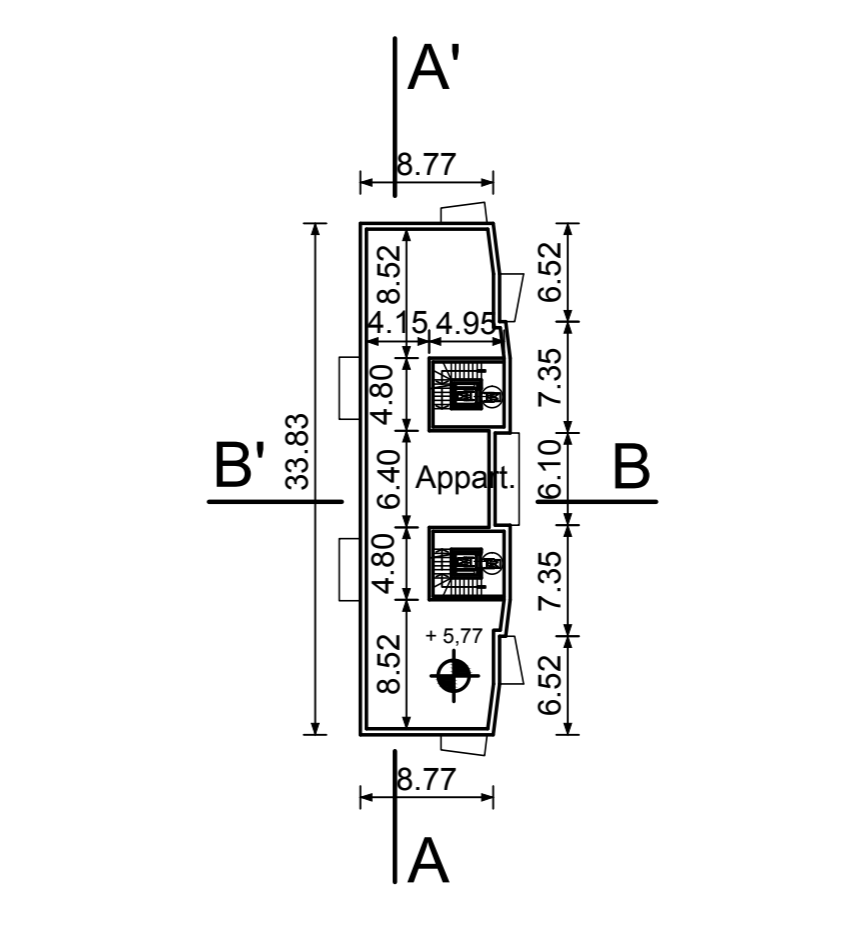

Pianta piano secondo - 1:500

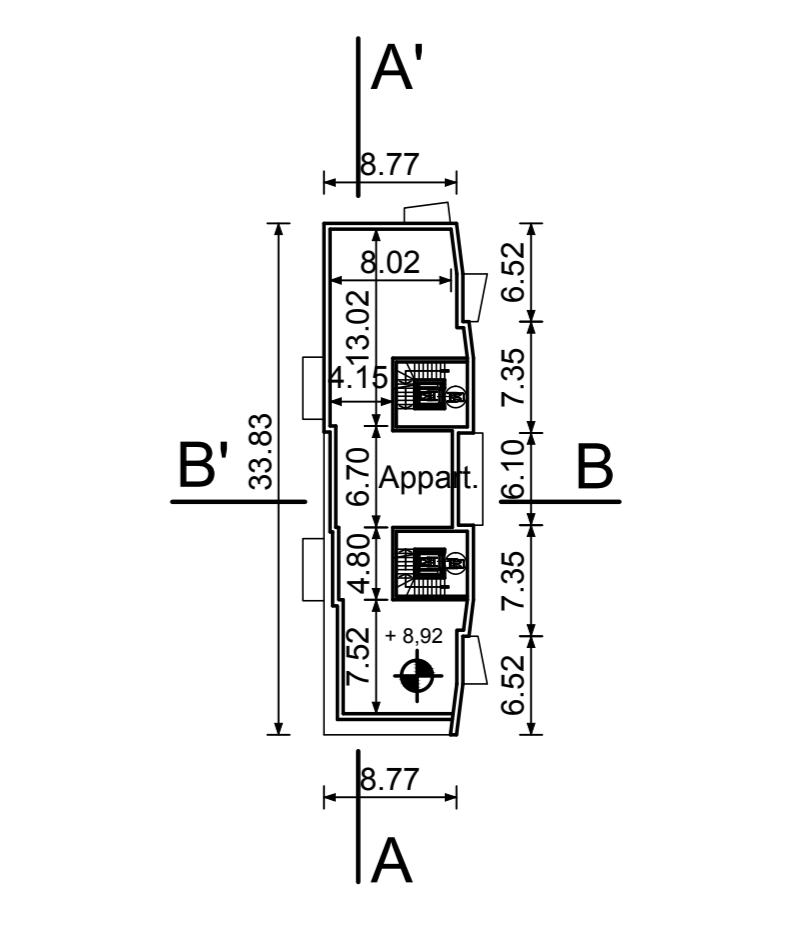

Pianta piano terzo - 1:500

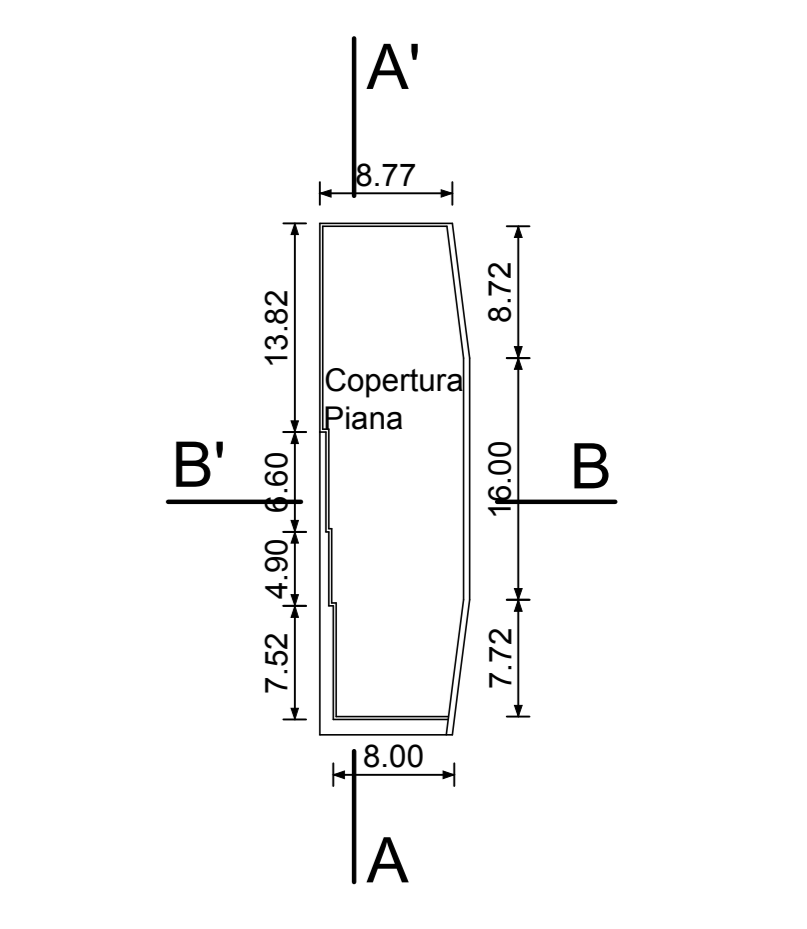

Pianta copertura - 1:500

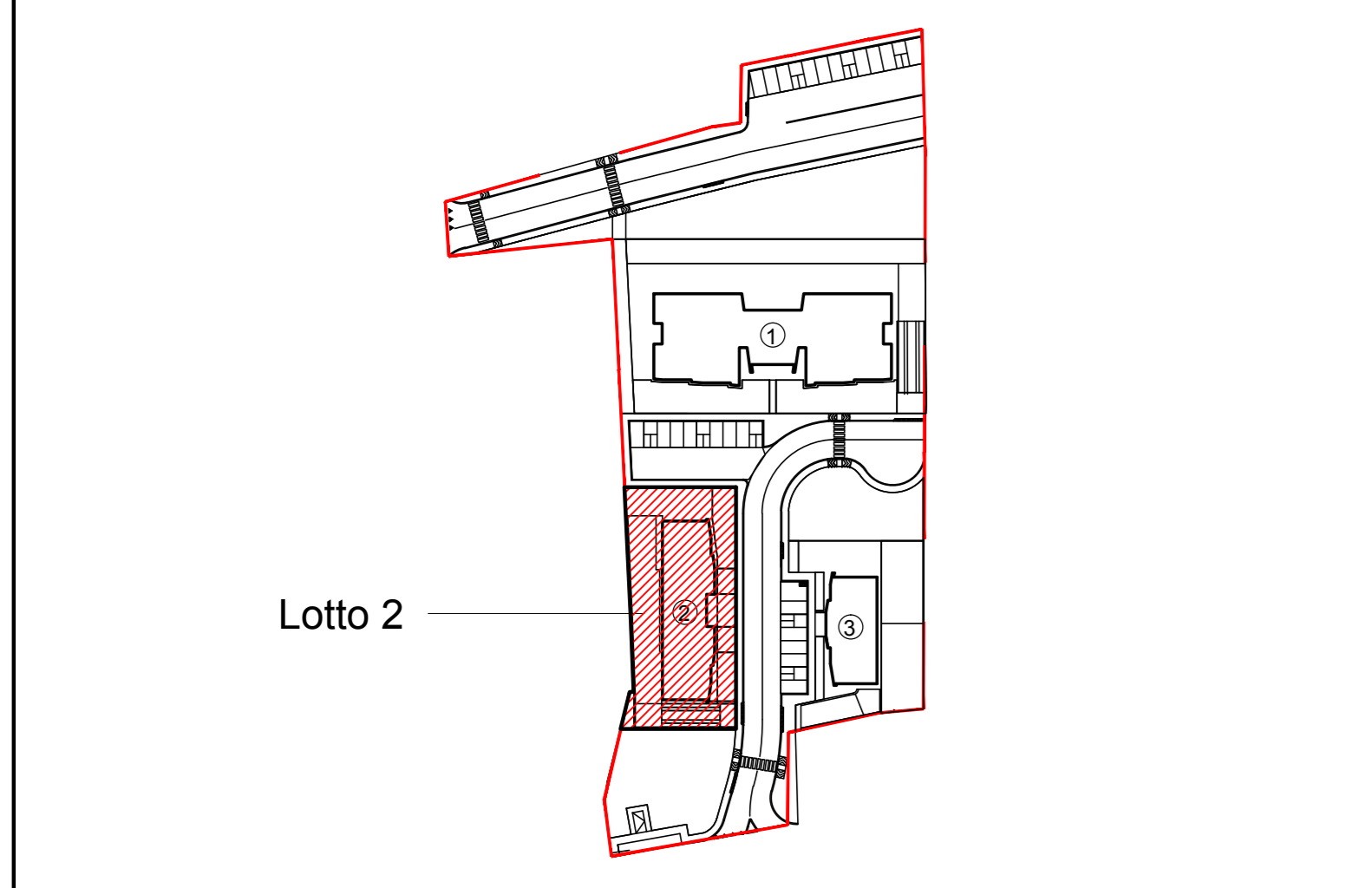

SUL TOTALE: ①+②+③ = 2322,00+1082,00+539,00 = 3943,00 MQ

Dati tecnici
Area lotto = 927,85 mq S.U.L. totale = 1082,00 mq Altezza massima edificio = 12,20 mt
Area permeabile minima di progetto = 240,00 mq (25,86%)
Alberi come da indice ecologico (80 ALBERI/haxSe) = 7 Alberi di progetto = 7 Arbusti come da indice ecologico (150 ARBUSTI/haxSe) = 14 Arbusti di progetto = 14
Almeno il 50% degli alloggi ha SUL > 50,00 mq Alloggi di SUL > 50,00 mq hanno 2 posti auto privato P1 Alloggi di SUL < 50,00 mq hanno 1 posti auto privato P1

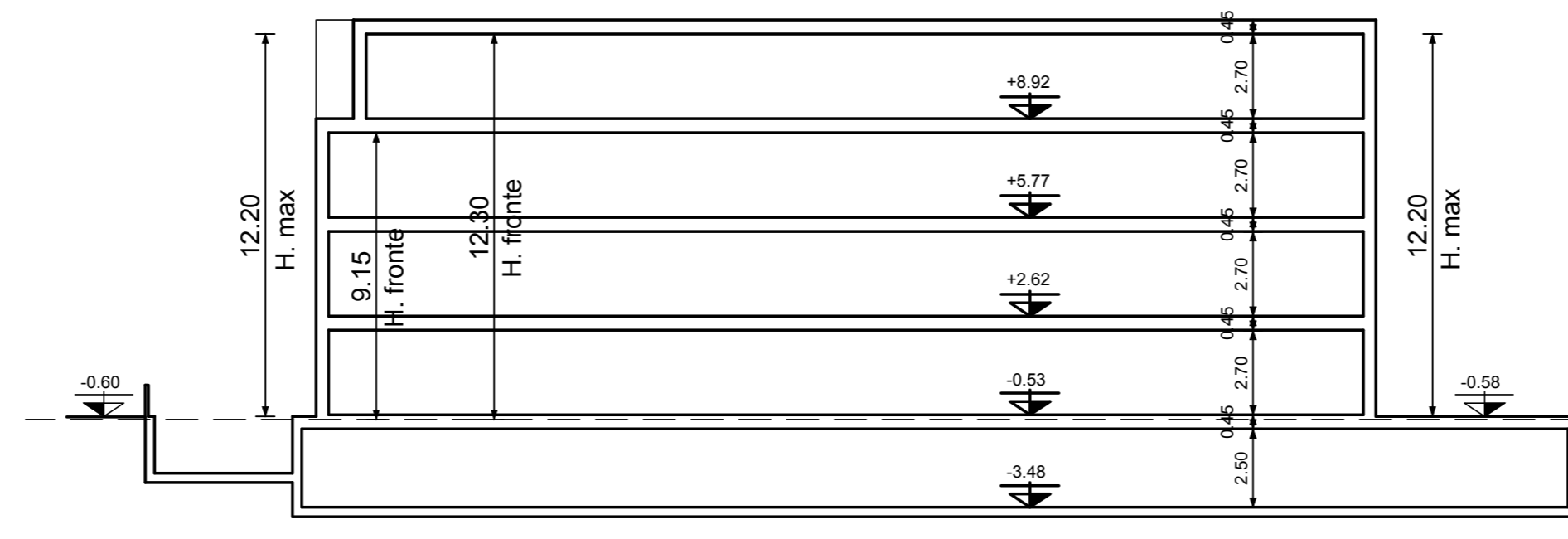

Sezione A-A' - 1:200

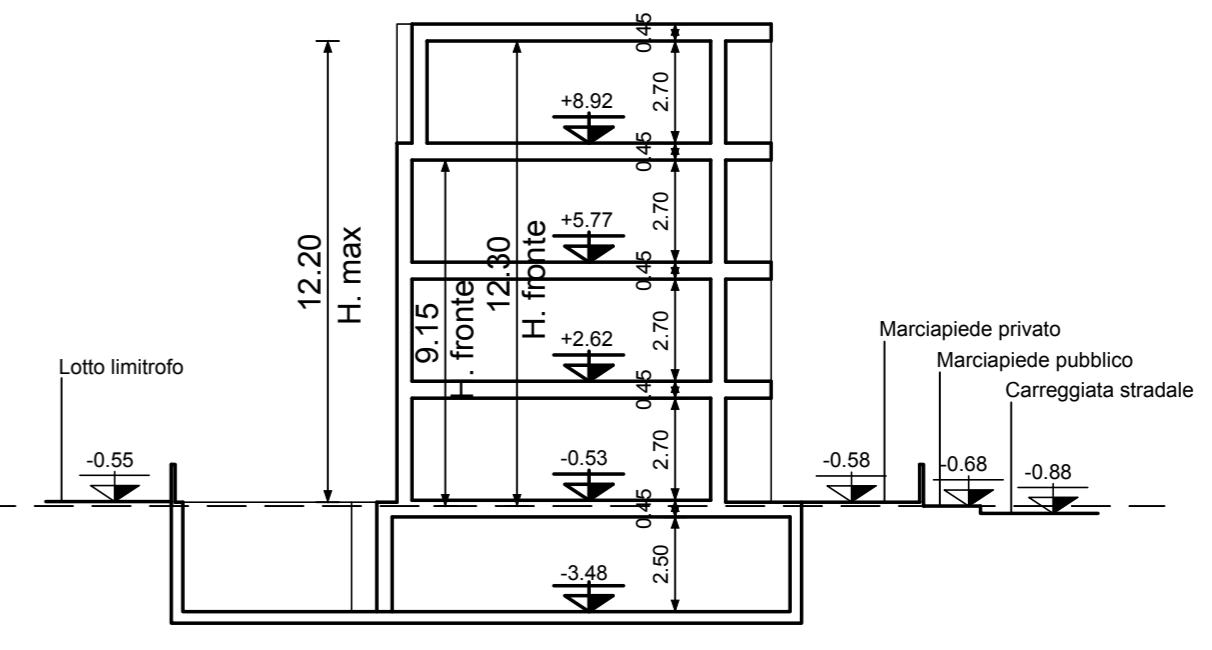

Sezione B-B' - 1:200

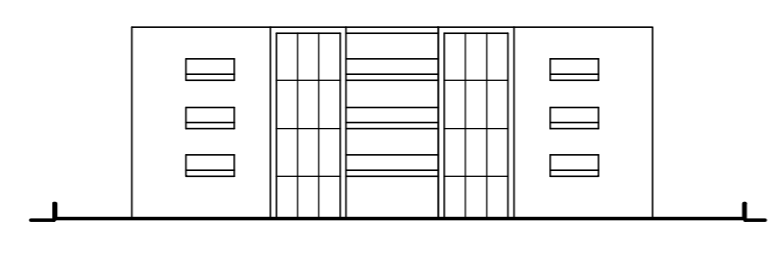

Prospetto est - 1:500

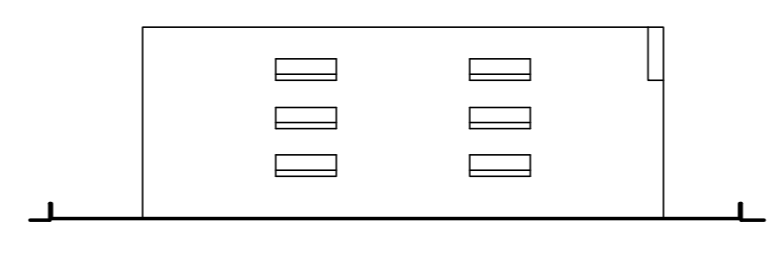

Prospetto ovest - 1:500

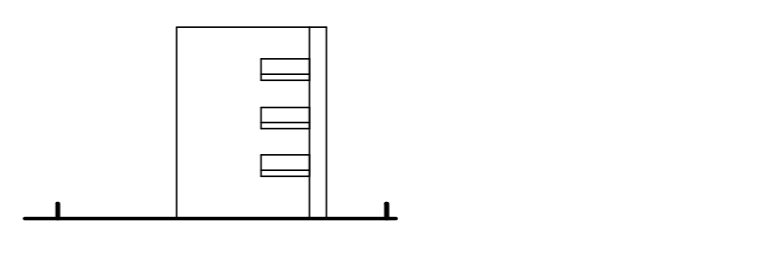

Prospetto sud - 1:500

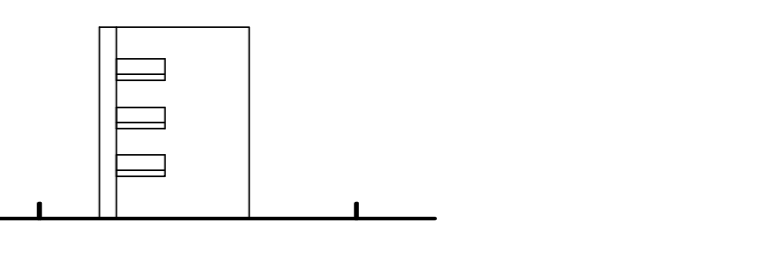

Prospetto nord - 1:500