

TAV.1.1.2

visure catastali
superfici particellari
superfici di proprietà

COMUNE DI C E S E N A

PIANO URBANISTICO ATTUATIVO
COMPARTO
AT3 04/09 S.EGIDIO-VIA FAENZA

PROPRIETA'

Soc. S.O.M.
CASALI ANDREA
SIRRI LICIA
RICIPUTI MARIA GIOVANNA
GUIDI GIANCARLO
COMUNE DI CESENA

c/o via Emilia Ponente,1315
47521 Cesena (FC)

PROGETTISTA

STUDIO ASSOCIATO

arch. C. Abbondanza geom. D. Bocchini
via Morciano, 100
47521 Cesena (FC)

tel/fax 0547 384684 - 348 2250477
e-mail a.abbondanza@libero.it
www.architettoaudioabbondanza.it

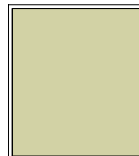

progetto: 12-01-2012
aggiornamento: 20-06-2012
aggiornamento: 20-11-2012

- PLANIMETRIE
- PIANTE
- SEZIONI E PROFILI
- PROSPETTI
- PARTICOLARI COSTR.

SUPERFICIE DA RILIEVO CELERIMETRICO			MQ.	17.582,00	SUL DA P.R.G.
QUOTE DI PROPRIETA' DEL COMPARTO AT3 04/09 S.EGIDIO-VIA FAENZA					MQ.
	PROPRIETA'	MQ.	%	MQ.	
P.IVA 00138420401 Cesena via Emilia Ponente, 1315	Soc. S.O.M.	12.518,43	71,200	1.877,60	
3/7 particella 2271 mq. 75,43 particella 2288 mq. 1311,00 parte delle particelle 1163 mq. 2295,45 (parte) 1166 mq. 2712,55 (parte) 1159 mq. 3589,00 (parte) 922 mq. 2535,00 (parte)					
c. fisc. CSLNDR69D12C573A c. fisc. SRRLCI73A41C573L Cesena via Ferrara, 274	CASALI ANDREA SIRRI LICIA	2.844,57	16,179	426,64	
particelle 954 mq. 451,00 955 mq. 451,00 958 mq. 338,00 959 mq. 338,00 2300 mq. 1166,00 4/7 particella 2271 mq. 100,57					
c. fisc. RCPMGV45B49F139Z c. fisc. GDUGCR44T19C573K Cesena via Cervese, 1040	RICIPUTI MARIA GIOVANNA GUIDI GIANCARLO	2.212,00	12,581	331,76	
particella 2266 mq. 2212,00					
	COMUNE DI CESENA	7,00	0,040		particella priva di capacità edificatoria
particella 1167 mq. 7,00					
TOTALI		17.582,00	100,000	2.636,00	
note: tutte le particelle appartengono al Foglio 83 del comune di Cesena					

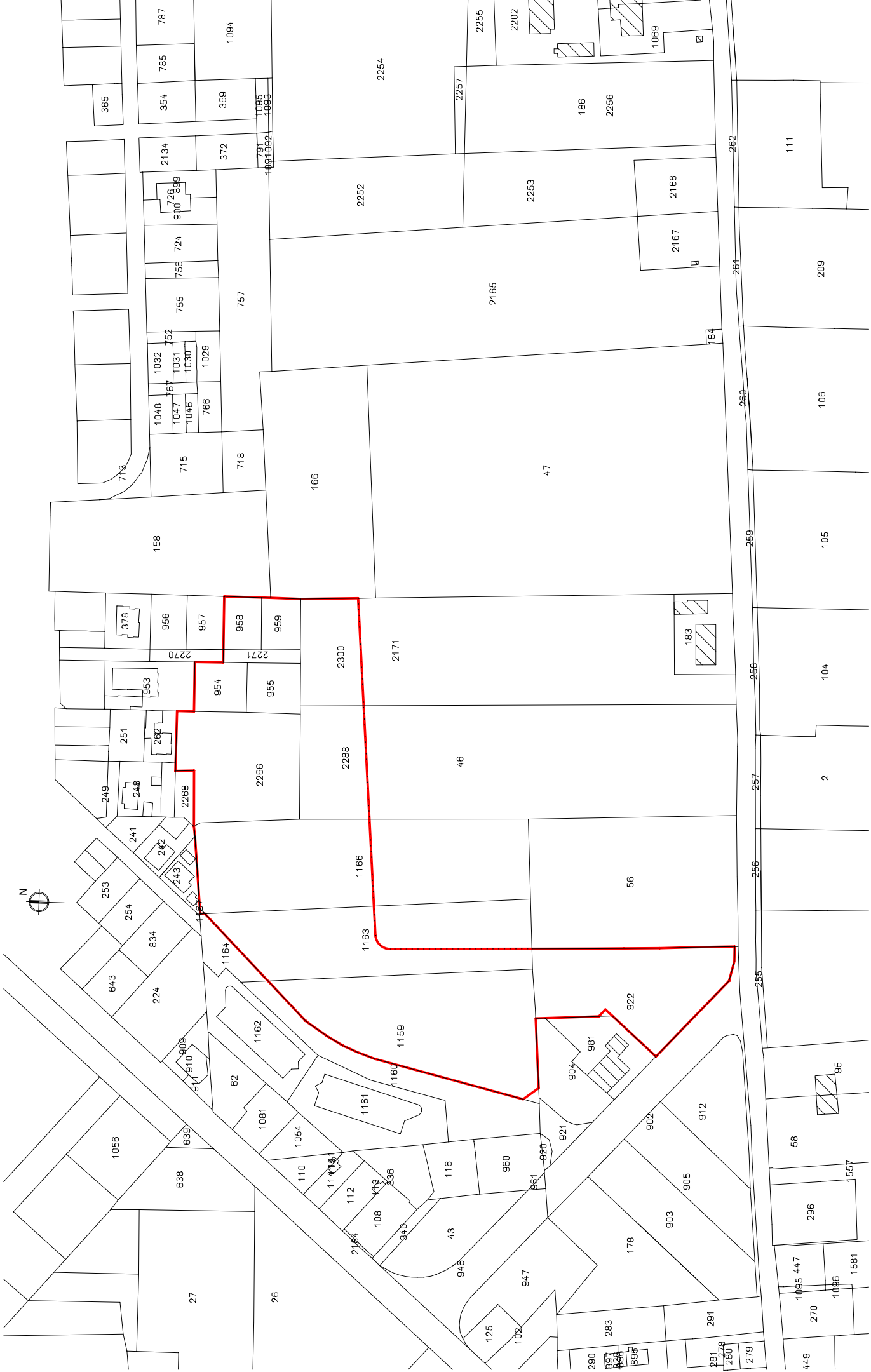

PLANIMETRIA CATASTALE 1:2000 foglio 83

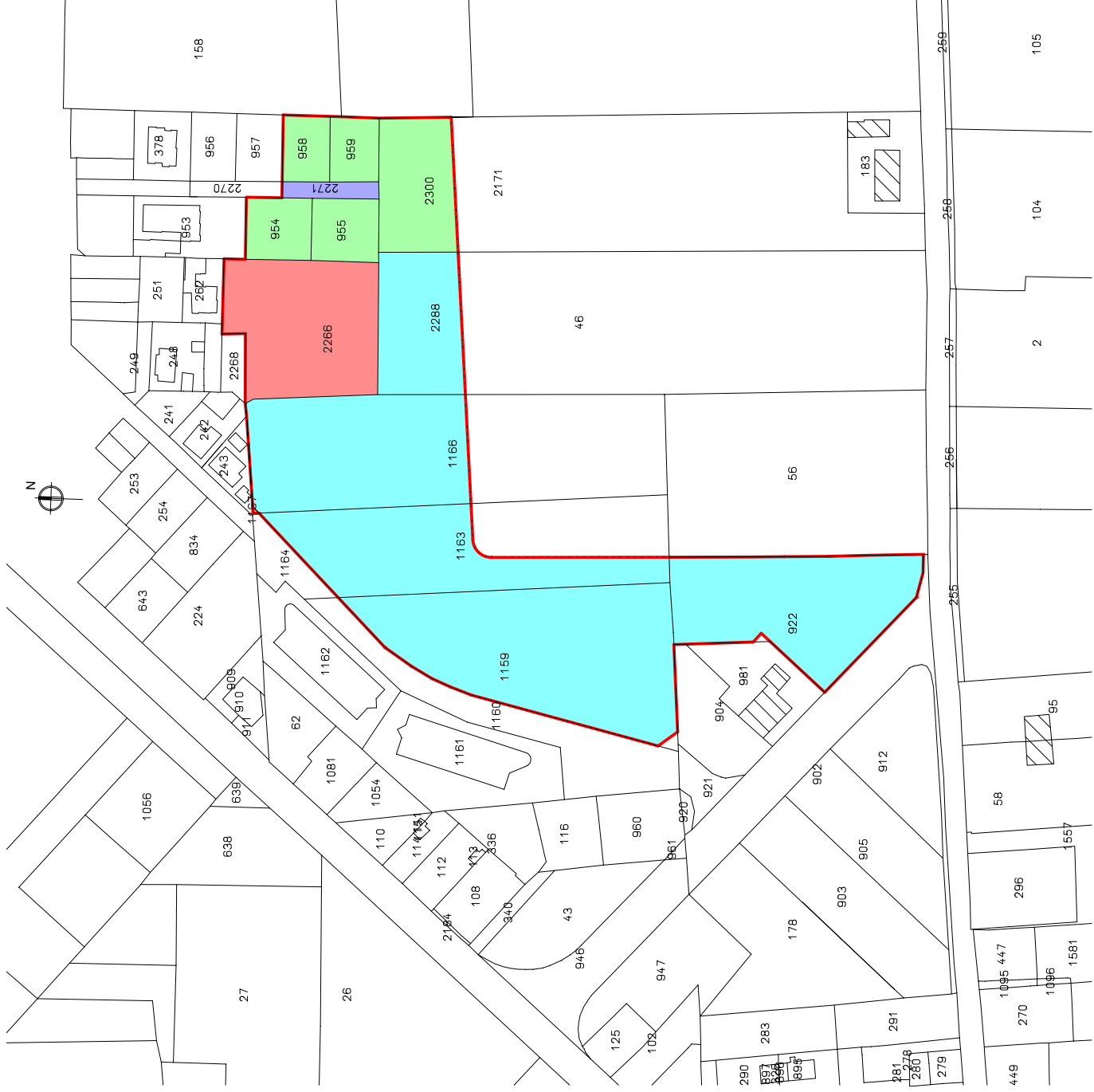

PROPRIETA'

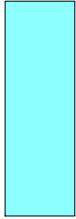
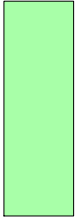
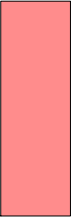
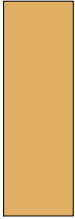
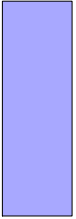
	Soc. S.O.M.
	CASALI ANDREA SIRRI LICIA
	RICIPUTI MARIA GIOVANNA GUIDI GIANCARLO
	COMUNE DI CESENA
	Soc. S.O.M. CASALI ANDREA SIRRI LICIA

PLANIMETRIA CATASTALE 1:2000