

Progetto
PIANO URBANISTICO ATTUATIVO (PUA)
 - Variante -
 Area di riqualificazione urbana di connessione dei margini urbani Calisese - Via Malanotte comp. Ovest 08 / 10 AT2

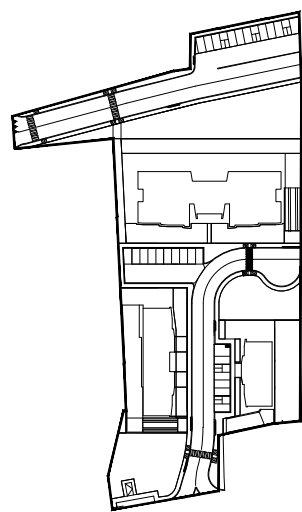

Proprietà
La Calisese Immobiliare S.R.L. Santerini Gaetano di Santerini Maria & C. s.a.s.

Progettisti
Dott. Ing. Costante Ricci Dott. Arch. Stefano Ricci

Tavola
6 Planimetria di progetto
 Data Dicembre 2013 Scala metrica 1 : 500 N° progetto 614

Licenza d'uso: Autocad LT 2005 342-49487796 - Autocad LT 2002 640-00970344
 PROPRIETA' RISERVATA - questo disegno non potrà essere riprodotto o resonoto a terzi senza la nostra autorizzazione; in caso contrario si agirà in termini di legge

TABELLA CONTEGGI DATI TECNICI NORME P.R.G.

DESCRIZIONE	PRG	PROGET.
St Superficie Territoriale	8.216,00 mq	8.216,00 mq
Se Superficie Edificabile	4929,60 mq (60% St)	3505,85 mq
Sul Superficie Utile Lorda	4.108,00 mq (50% St)	3.943,00 mq
Ip/Se Indice permeabilità	1051,76 mq (30% Se)	1055,00 mq
Ip/St Indice permeabilità	2464,80 mq (30% St)	2490,00 mq
Sagoma fabbricato	/	/
Estradosso interrati	/	/
Verde privato	/	/
Betonella semipermeabile	/	/
Sagoma massimo ingombro fabbricati	/	/
A Alberi	28 (80/ha Se)	28
Ar Arbusti	53 (150/ha Se)	53
Vp Verde pubblico di standard	1433,80 mq	1435,00 mq
P2 Parcheggi pubblici	716,90 mq	739,00 mq
Pista ciclabile impermeabile	/	82,60 mq
Isola Ecologica 2.00x12.00	/	24,00 mq
Area cabina Enel	/	22,00 mq
Strade e marciapiedi	/	2.407,55 mq
Ap Area Pubblica	3286,40 mq (40% S.t.)	4710,15 mq

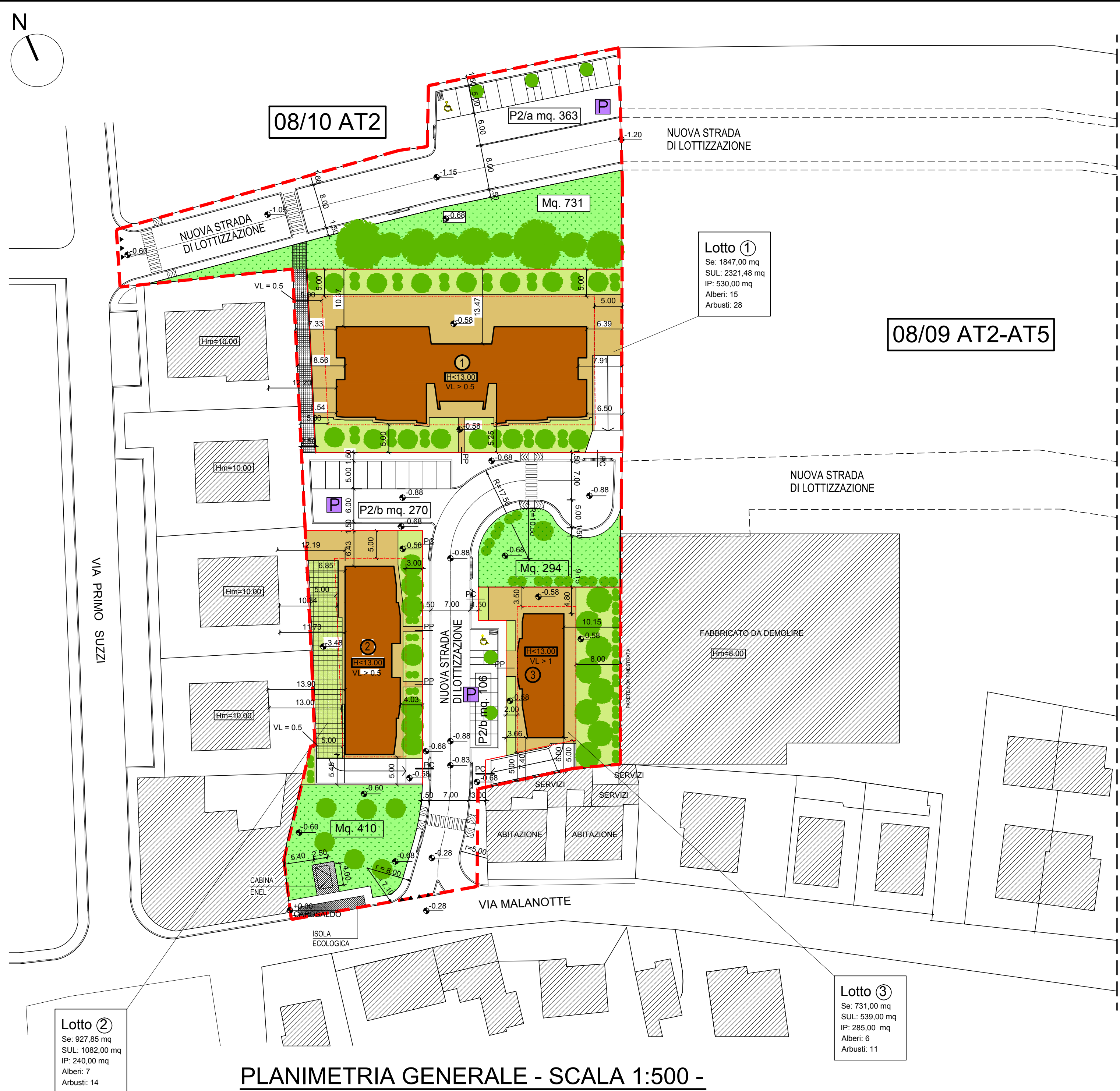

PLANIMETRIA GENERALE - SCALA 1:500 -

SUL TOTALE: ①+②+③ = 2322,00+1082,00+539,00= 3943,00 MQ