

Progetto
PIANO URBANISTICO ATTUATIVO (PUA)
 - Variante -
 Area di riqualificazione urbana di connessione dei margini urbani Calisese - Via Malanotte comp. Ovest 08 / 10 AT2

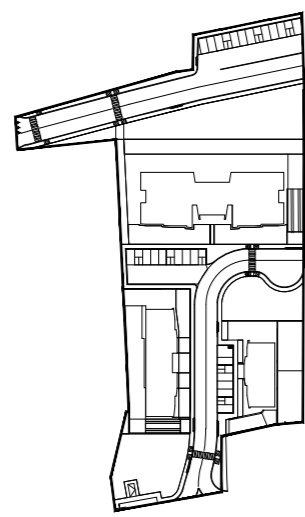

Proprietà
 La Calisese Immobiliare S.R.L. Santerini Gaetano di Santerini Maria & C. s.a.s.

Progettisti
 Dott. Ing. Costante Ricci Dott. Arch. Stefano Ricci

Tavola
23/3 Schemi delle tipologie edilizie Fabbricato n° ③
 Data Dicembre 2013 Scala metrica 1 : 200 N° progetto 614
 Revisione Settembre 2014

Licenza d'uso: Autocad LT 2005 342-49487796 - Autocad LT 2002 640-00970344
 PROPRIETA' RISERVATA : questo disegno non potrà essere riprodotto o resonato a terzi senza la nostra autorizzazione; in caso contrario si agirà in termini di legge

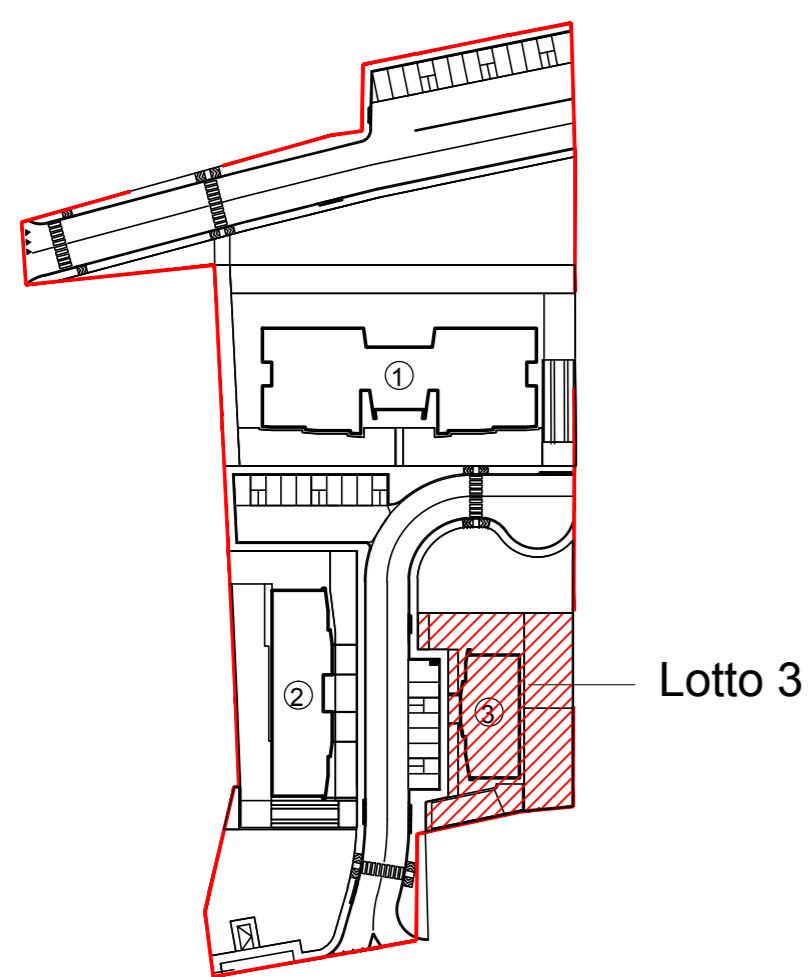

SUL TOTALE: ①+②+③ = 2322,00+1082,00+539,00= 3943,00 MQ

Dati tecnici
Area lotto = 731,00 mq
S.U.L. totale = 539,00 mq
Altezza massima edificio = 12,20 mt
Area permeabile minima di progetto = 285,00 mq (38,98%)
Alberi come da indice ecologico (80 ALBERI/haxSe) = 6 Alberi di progetto = 6
Arbusti come da indice ecologico (150 ARBUSTI/haxSe) = 11 Arbusti di progetto = 11
Almeno il 50% degli alloggi ha SUL > 50,00 mq Alloggi di SUL > 50,00 mq hanno 2 posti auto privato P1 Alloggi di SUL < 50,00 mq hanno 1 posti auto privato P1

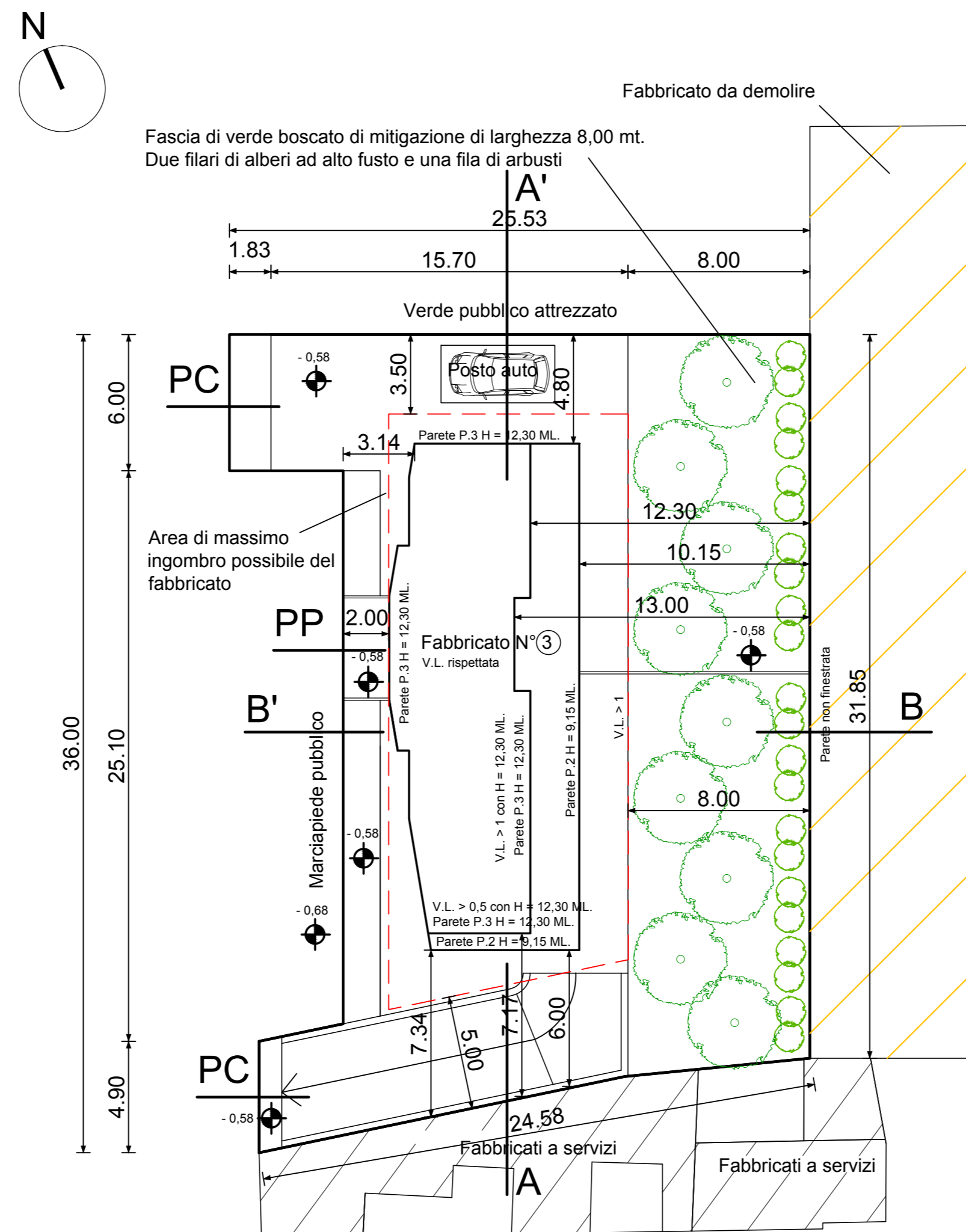

Planimetria lotto - 1:200

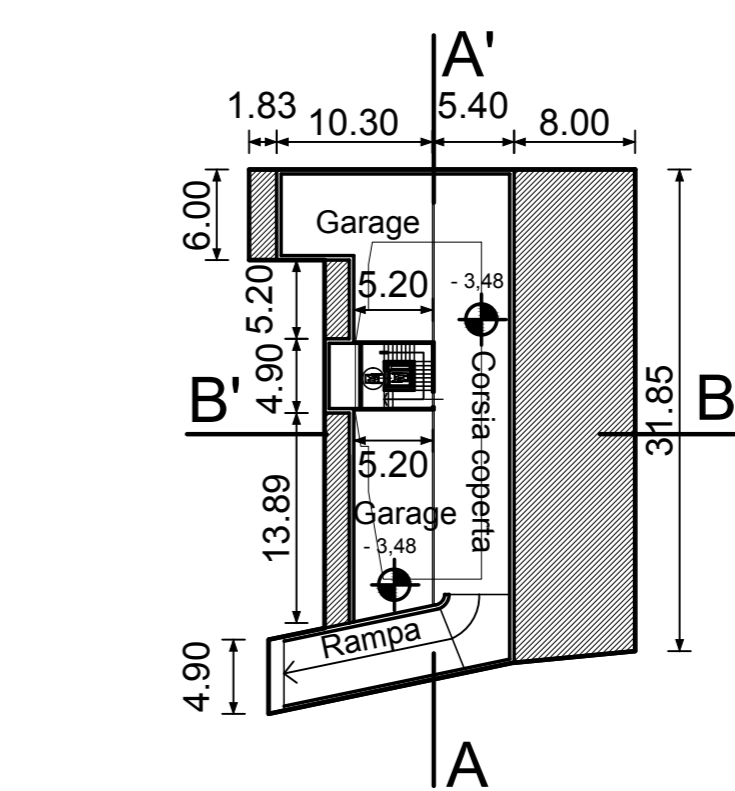

Pianta piano interrato - 1:500

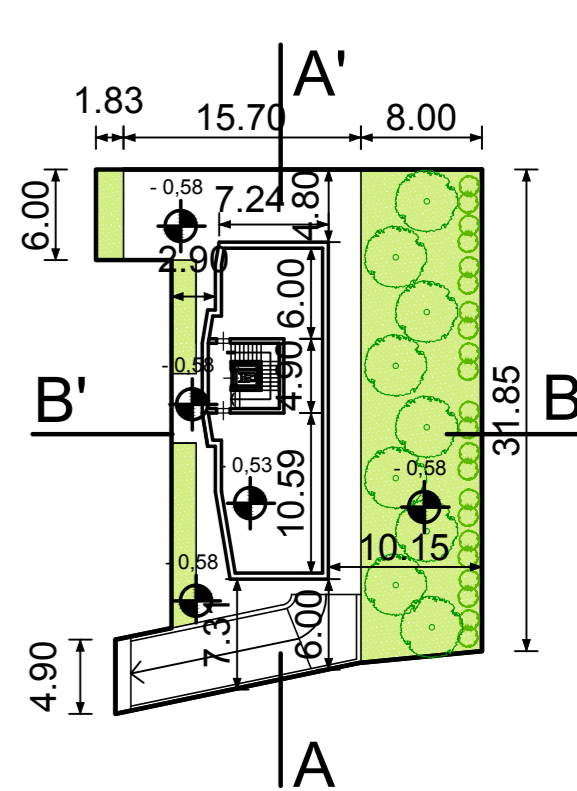

Pianta piano terra - 1:500

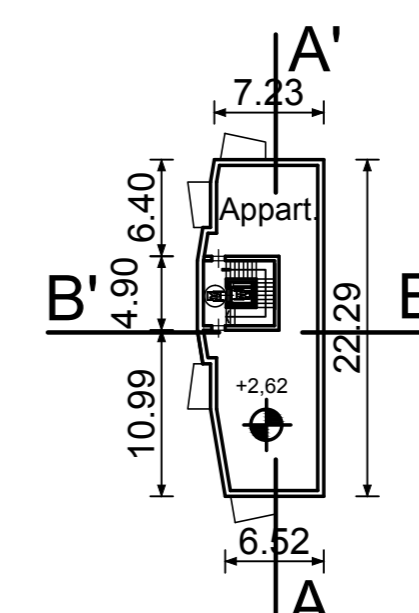

Pianta piano primo - 1:500

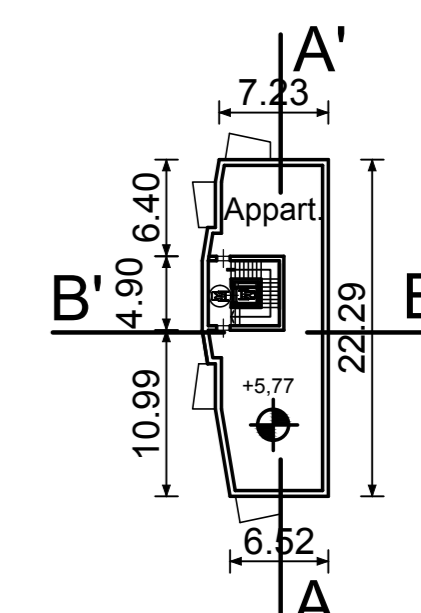

Pianta piano secondo - 1:500

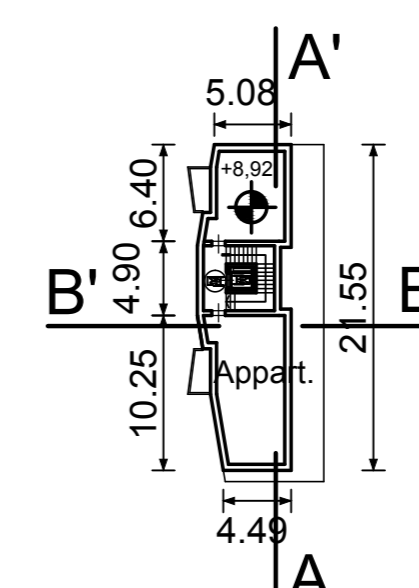

Pianta piano terzo - 1:500

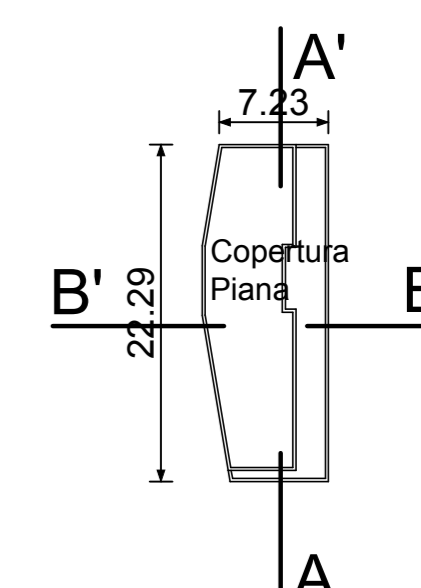

Pianta copertura - 1:500

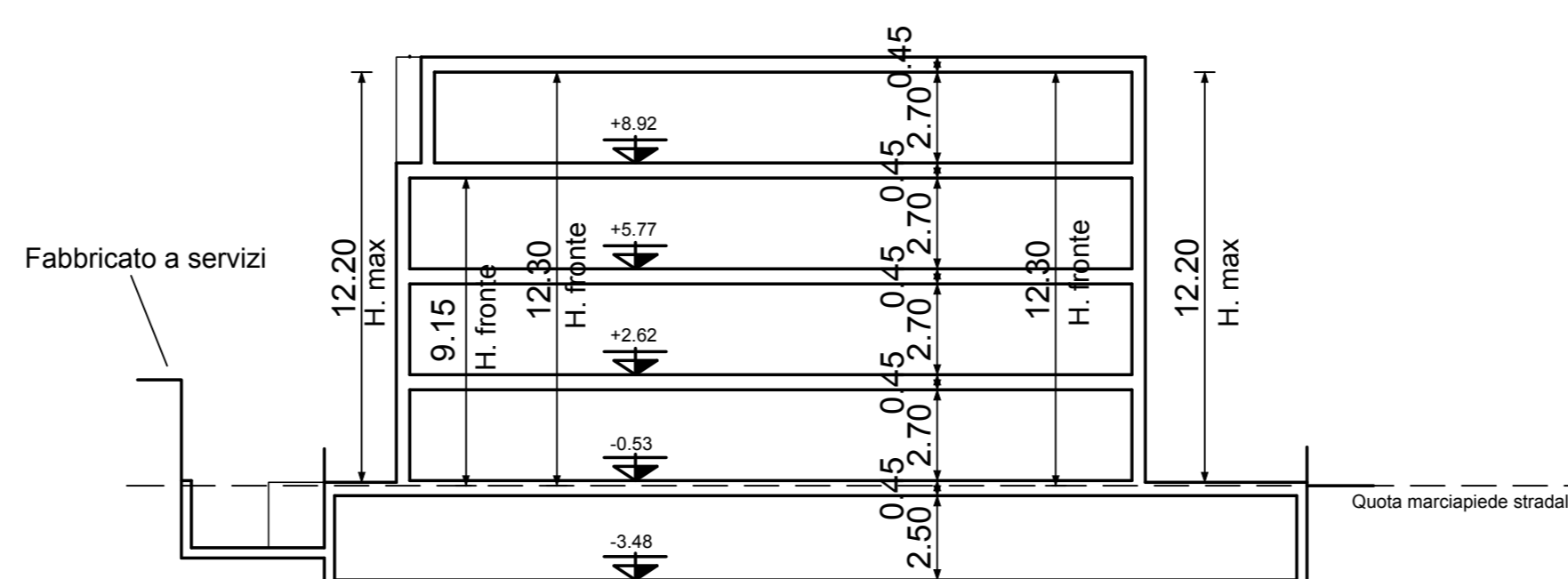

Sezione A-A' - 1:200

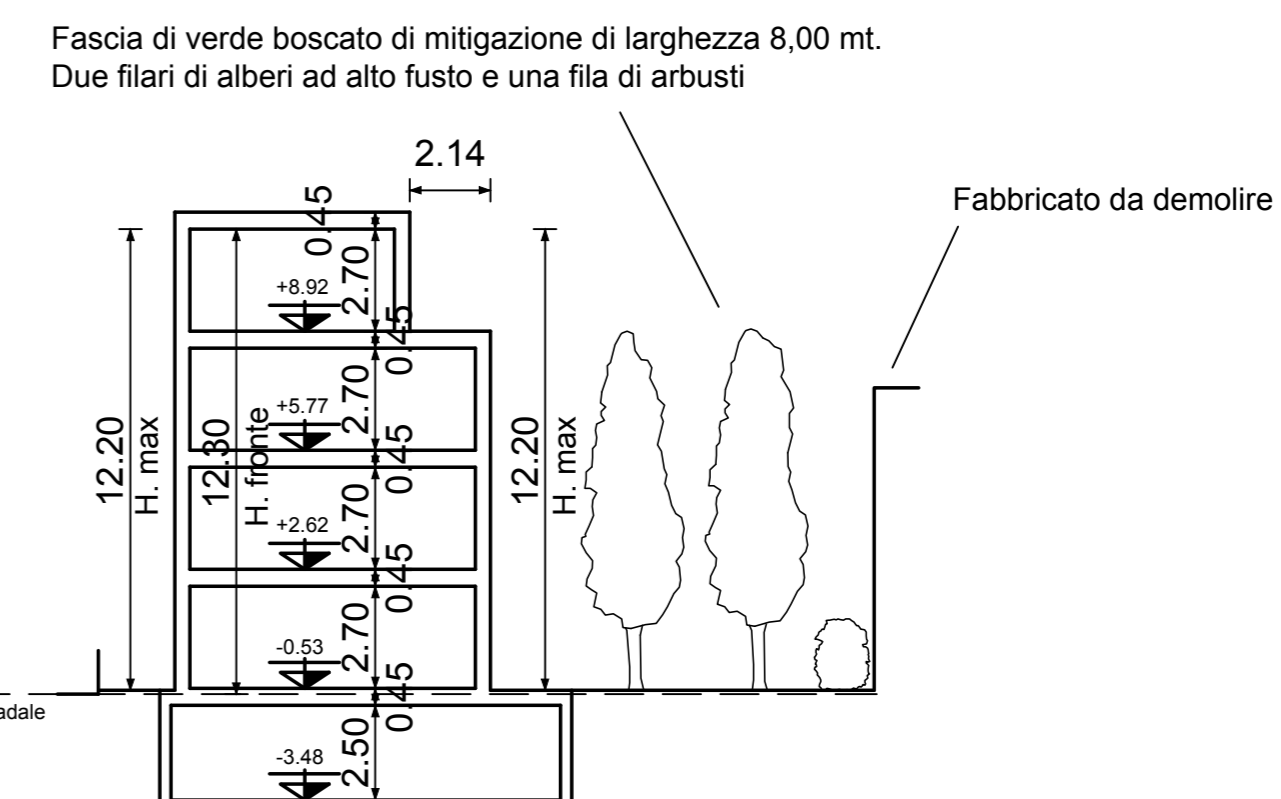

Sezione B-B' - 1:200

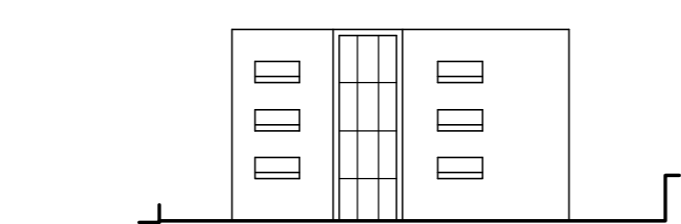

Prospetto ovest - 1:500

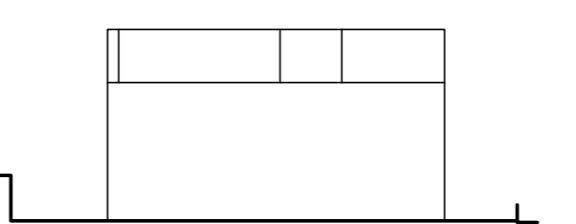

Prospetto est - 1:500

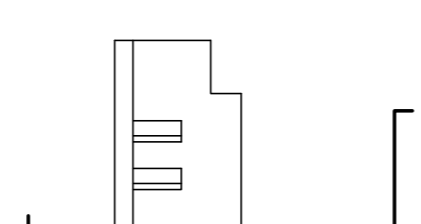

Prospetto sud - 1:500

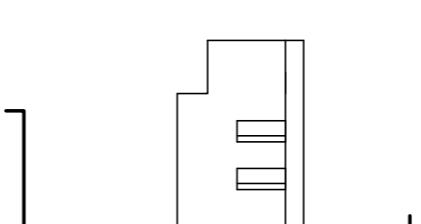

Prospetto nord - 1:500