

TAV. 7b RETE GAS-ACQUEDOTTO

COMUNE DI C E S E N A

PIANO URBANISTICO ATTUATIVO
COMPARTO
AT3 04/09 S. EGIDIO-VIA FAENZA

PROPRIETA'

Soc. S.O.M.
CASALI ANDREA
SIRRI LICIA
RICIPUTI MARIA GIOVANNA
GUIDI GIANCARLO
COMUNE DI CESENA

c/o via Emilia Ponente,1315
47521 Cesena (FC)

PROGETTISTA

STUDIO ASSOCIATO

arch. C. Abbondanza geom. D. Bocchini
via Morciano, 100
47521 Cesena (FC)

tel/fax 0547 384684 - 348 2250477
e-mail a.abbondanza@libero.it
www.architettoaudioabbondanza.it

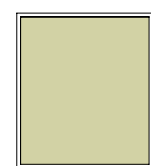

progetto: 12-01-2012
aggiornamento: 20-06-2012
aggiornamento: 20-11-2012

- PLANIMETRIE
- PIANTE
- SEZIONI E PROFILI
- PROSPETTI
- PARTICOLARI COSTR.

Elaborazione con Allplan Sistema CAD integrato 2012

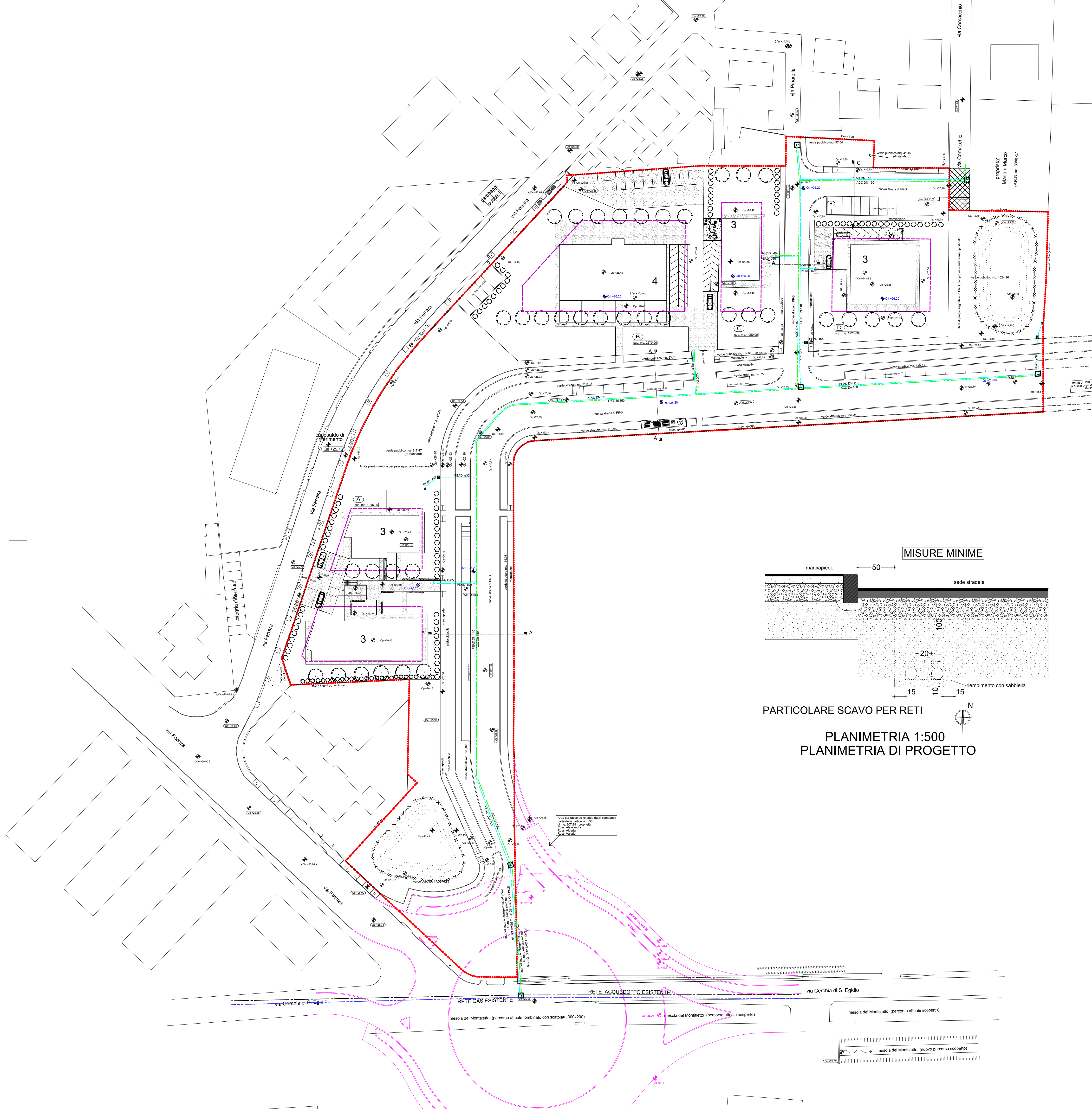

LEGENDA rete gas	
	rete di progetto ACC 150 allacci ACC 65/40
	rete esistente in via Cerchia ACC 100
	pozz. d'innesto 120x120 con valvola di intercettazione
	pozz. per allaccio 120x120

LEGENDA rete acquedotto	
	rete di progetto PEAD ø110 allacci PEAD ø75/50
	rete esistente PE 110
	pozz. 80x60 per idrante a colonna
	idrante a colonna
	pozz. 60x60 per allaccio area verde compreso riduzione e saracinesca
	pozz. d'innesto 120x120 con valvola di intercettazione
	pozz. per allaccio 120x120
	fontanella per area verde

