

COMUNE DI CESENA
Settore Programmazione Urbanistica
PRG 2000
VARIANTE GENERALE

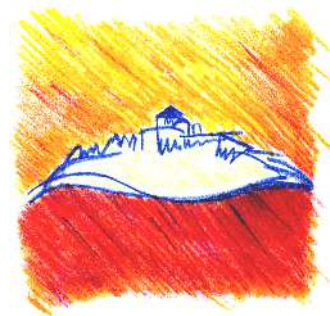

VARIANTE 1/2014
PUBBLICAZIONE DI ALCUNE AREE

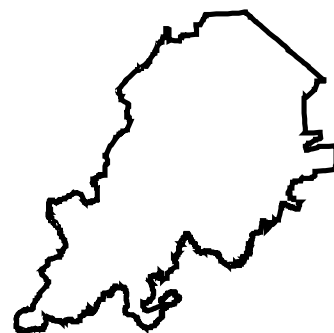

STRALCI CARTOGRAFICI
DELLE TAVOLE DEI SISTEMI
Stato vigente e stato modificato

Stralcio
PS 2.1
Allegato Q

Progettisti

Emanuela Antoniaci
Otello Brighi
Maria Chiara Magalotti
Pierluigi Rossi
Vincenzo Stivala
Daniele Minotti

Progettista VAS

Alessandro Biondi

Collaboratori al progetto

Nataschia Cantoni
Luciana Battistini
Elena Genghini
Barbara Maggioli
Cristina Farnedi

**Coordinatore elaborazioni cartografiche
e gestione dati**

Barbara Calisesi

**Collaboratori elaborazioni cartografiche
e gestione dati**

Mattia Brighi
Leonardo Pirini
Barbara Santarelli

Estremi approvativi PRG2000:

Adottato con delibera di C.C.
n. 266 del 05.10.00
Approvato con delibera di G.P.
n. 348 del 29.07.03

Integrazioni:

1^ PUBBLICAZIONE

Approvata con delibera di G.P.
n. 95 del 29.03.05

2^ PUBBLICAZIONE

Approvata con delibera di G.P.
n. 372 del 18.10.05

3^ PUBBLICAZIONE

Approvata con delibera di G.P.
n. 165 del 08.05.07

VARIANTE 1/2014
PUBBLICAZIONE DI
ALCUNE AREE

Adottata con delibera di C.C.
n. del

Il Sindaco

Paolo Lucchi

L'Assessore

Orazio Moretti

Il Dirigente

Emanuela Antoniaci

ELENCO DELLE AREE OGGETTO DI MODIFICA

Nr	AT	TAVOLA	PROPONENTE	UBICAZIONE	QUARTIERE	VARIAZIONE
1	12/14 AT4a	PS 2.1.4	Agrintesa (Drei Raffaele)	Pievesestina - Provezza	Q. Dismano 12	Riduzione del perimetro del comparto (Oss.8)
2	08/11 AT4a	PS 2.1.15	Cucchi Marino, Valore Città	Case Castagnoli	Q. Rubicone 8	Eliminazione del comparto e inserimento tessuto polifunzionale (Oss.ni 19, 47)
3	04/04 AT3	PS 2.1.5	Zoffoli Romeo	S. Egidio	Q. Cervese Sud 4	Eliminazione del comparto e inserimento tessuto, PCP 227 (Oss.21)
4	08/09 AT2 - AT5	PS 2.1.15	Lucchi Colombo (Cervia Hotels srl), Zeta Quattro Immobiliare srl	Calisese	Q. Rubicone 8	Riduzione del comparto (Oss.ni 32 e 89)
5	10/10 AT1 - AT5	PS 2.1.6	Merloni Rino	Gattolino	Q. Cervese Nord 10	Eliminazione del comparto e inserimento di tessuti.PCP 235 (Oss195)
6	05/18 AT2 - AT6	PS 2.1.13	Amadori Carmen e Amadori Wally	Tipano	Q. Oltre Savio 5	Riduzione del perimetro del comparto (Oss 90)
7	02/04 AT6	PS 2.1.14	Sportelli Sabrina	Ponte Abbadesse	Q. Cesuola 2	Trasformazione comparto in PCP 226 (Oss 113)
8	12/18 e 12/19 AT4a	PS 2.1.4-8	STEFI s.r.l. e OROGEL soc. coop. Agricola	Case Gentili	Q. Dismano 12	Incorporazione parziale del comparto 12/19 At 4° nel12/18 AT4a (Oss ni107 e 114)
9	03/07 AT5	PS 2.1.9	Fiorenzuola srl	Case Finali	Q. Fiorenzuola 3	Riduzione del perimetro del comparto (Oss 123)
10	05/14 AT3	PS 2.1.9	Lucchi Gianluca, Barbieri Letizia	S. Mauro	Q. Oltre Savio 5	Eliminazione del comparto e inserimento di 3 PCP: 231, 232 e 233 (Oss ni 87, 162, 163 e 206)
11	03/09 AT4a	PS 2.1.10	Babbi Giulio	Case Finali	Q. Fiorenzuola 3	Eliminazione comparto e inserimento parziale di tessuto polifunzionale (Oss 126)
12	05/17 AT2 - AT3	PS 2.1.8	Canduzzi Sandra, Liviana, Alberto, Licia, Loretta	Diegaro	Q. Oltre Savio 5	Eliminazione comparto e inserimento di tessuto residenziale conglobato in unico PCP (234) con l'esistente(Oss 182)
13	04/16 AT1	PS 2.1.9	Giorgini Maria	S. Egidio	Q. Cervese Sud 4	Eliminazione comparto e inserimento parziale di tessuto Ville e giardini (Oss 248)

Nr	AT	TAVOLA	PROPONENTE	UBICAZIONE	QUARTIERE	VARIAZIONE
14	01/03 AT6	PS 2.1.9	Ricci Claudia e Ricci Raffaella	Centro via Lugaresi	Q. Centro 1	Eliminazione comparto trasformazione in tessuto, PCP 225 (Oss 42)
15	01/02 AT6	PS 2.1.9	Lombardi e Briganti s.r.l.	Centro via Lugaresi	Q. Centro 1	Eliminazione comparto e trasformazione in tessuto, PCP 224 (Oss.6)
16	04/12 AT1 - AT5	PS 2.1.9	GES Immobiliare e Merloni Marina	S. Egidio	Q. Cervese Sud 4	Trasformazione comparto in tessuto, PCP 228 e 229 (Oss 196 e 152)
17	04/13 AT1 - AT5	PS 2.1.9	Faedi Vittorio	S. Egidio	Q. Cervese Sud 4	Trasformazione comparto in tessuto, PCP 230 (Oss 197)
18	05/09 AT6	PS 2.1.9	Amministrazione Comunale	Parco Ippodromo	Q. Oltre Savio 5	Eliminazione comparto e destinazione a verde pubblico territoriale (mancato accordo)
19	12/16 AT3	PS 2.1.5	Amministrazione Comunale	Case Gentili	Q. Dismano 12	Eliminazione comparto e destinazione a zona agricola (mancato accordo Housing)
20	06/14 AT5	PS 2.1.17	Amministrazione Comunale	S. Carlo	Q. Valle Savio 06	Eliminazione comparto e destinazione a zona agricola (mancato accordo Housing)
21	10/03 AT4a	PS 2.1.5-6	Amministrazione Comunale	S. Giorgio	Q. Cervese Nord 10	Eliminazione comparto e destinazione a zona agricola (mancato accordo Housing)
22	Pregresso PRG'85 n.4 "Pieve 6"	PS 2.1.4	Amministrazione Comunale	Pievesestina	Q. Dismano 12	Eliminazione comparto e destinazione a zona agricola (mancato accordo)
23	Rotonda Via Dismano- Via Larga di S.Andrea	PS 2.1.4	Amministrazione Comunale	Pievesestina	Q. Dismano 12	Reiterazione vincolo rotonda Via Dismano- Via Larga di S.Andrea
24	Accordo coi privati "Gobbi Frutta"	PS 2.1.6	Quartiere Cervese Nord, Amministrazione Provinciale	Villa Calabria	Q. Cervese Nord 10	Riproposizione PCP con integrazione delle prescrizioni (Oss 69 e Decreto del Presidente della Provincia n.° 4/2014)
25	Rotonda San Cristoforo	PS 2.1.4	Settore Governo del Territorio	S. Cristoforo	Q. Dismano 12	Ridisegno rotatoria e riproposizione vincolo su via Cristoforo - Via Maccanone (Oss 240/10)
26	Rotonda via Torino	PS 2.1.5	Amministrazione Comunale	Pievesestina	Q. Dismano 12	Reiterazione vincolo rotatoria su Via Torino

