

COMUNE DI CESENA
Settore Programmazione Urbanistica
PRG 2000
VARIANTE GENERALE

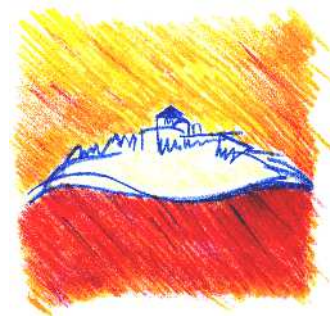

VARIANTE 1/2014
PUBBLICAZIONE DI ALCUNE AREE

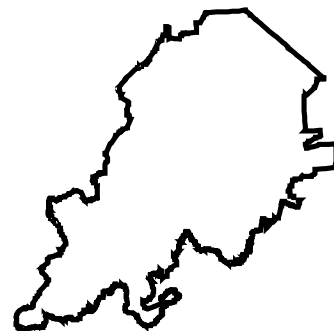

NORME DI ATTUAZIONE

Stralcio
PS 1
Allegato N

Progettisti

Emanuela Antoniaci
Otello Brighi
Maria Chiara Magalotti
Pierluigi Rossi
Vincenzo Stivala
Daniele Minotti

Progettista VAS

Alessandro Biondi

Collaboratori al progetto

Nataschia Cantoni
Luciana Battistini
Elena Genghini
Barbara Maggioli
Cristina Farnedi

**Coordinatore elaborazioni cartografiche
e gestione dati**

Barbara Calisesi

**Collaboratori elaborazioni cartografiche
e gestione dati**

Mattia Brighi
Leonardo Pirini
Barbara Santarelli

Estremi approvativi PRG2000:

Adottato con delibera di C.C.
n. 266 del 05.10.00
Approvato con delibera di G.P.
n. 348 del 29.07.03

Integrazioni:

1^ PUBBLICAZIONE

Approvata con delibera di G.P.
n. 95 del 29.03.05

2^ PUBBLICAZIONE

Approvata con delibera di G.P.
n. 372 del 18.10.05

3^ PUBBLICAZIONE

Approvata con delibera di G.P.
n. 165 del 08.05.07

VARIANTE 1/2014
PUBBLICAZIONE DI
ALCUNE AREE

Adottata con delibera di C.C.
n. del

Il Sindaco

Paolo Lucchi

L'Assessore

Orazio Moretti

Il Dirigente

Emanuela Antoniaci

RIPUBBLICAZIONE VARIANTE AL PRG N° 1/2014

NORME DI ATTUAZIONE

STRALCI – TESTO VIGENTE E MODIFICATO

Legenda:

Abcdefg : aggiunte con deposito

~~Abcdefg~~ : eliminazioni con deposito

Art. 53 bis Aree sottoposte ad accordo coi privati

53 bis01 Le aree oggetto di Accordo coi privati di cui all'art. 18 L.R. 20/2000, riguardano situazioni in cui è opportuno assumere nella pianificazione proposte di progetti e iniziative di rilevante interesse per la comunità locale. Tali aree sono individuate nelle Tavole dei Sistemi che riportano le destinazioni urbanistiche.

53 bis02 Le aree oggetto di Accordo sono:

Calcestruzzi del Savio

Accordo approvato con deliberazione di C.C. n. 102 del 26/04/2004

Consorzio Agrario San Giorgio

Accordo approvato con deliberazione di C.C. n. 91 del 22/04/2004

Piano Attività Estrattive – Ambito 1R- di Rio dell'Eremo

Accordo approvato con deliberazione di C.C. n. 14 del 24/01/2008 (PAE approvato
Deliberazione C.C. 123 del 29/07/2008)

Permesso di costruire con prescrizioni n. 216 Villa Calabria

Accordo approvato con deliberazione di G.C. n. 360 del 12/11/2013