



**P.I.A.E.**

**PIANO INFRAREGIONALE DELLE  
ATTIVITA' ESTRATTIVE**

(Art. 6 Legge Regionale n. 17 del 18-07-1991)

**QUADRO CONOSCITIVO**

**TAVOLA 3  
CARTA DELLE PROPOSTE ALL' ESTRAZIONE**

Adozione: deliberazione di Consiglio provinciale n. 111731/256 del 17 dicembre 2012

Controdeduzioni: deliberazione di Consiglio provinciale n. 33339/47 del 10 aprile 2014

Approvazione: deliberazione di Consiglio provinciale n. 112576/103 del 19 dicembre 2014

**Tav. 255 - NE Cesena**

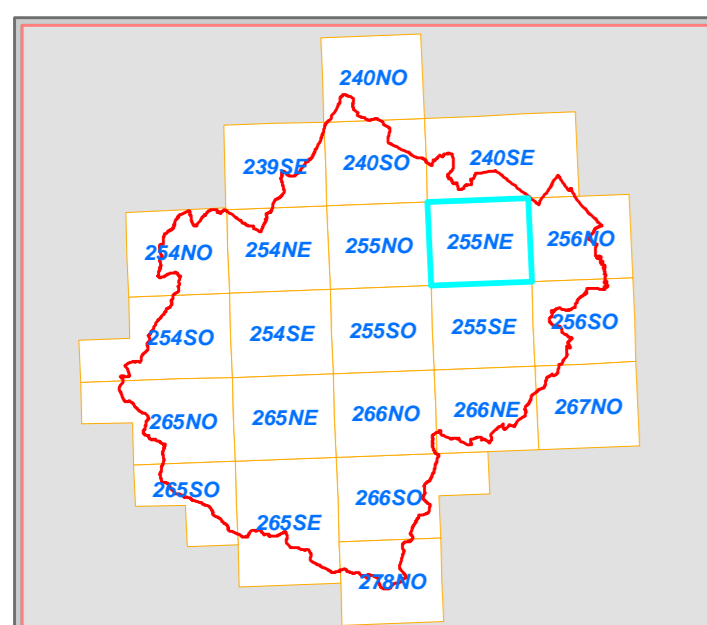

Scala 1:25.000

**Legenda**

- Delimitazione confine provinciale
- Delimitazione centri urbani

**P.I.A.E. 2004**

- Poli e Ambiti
- Polo 35 "Montesasso" (Macroarea vocata all' estrazione della pietra da taglio)
- Polo 36 "Para" (Macroarea vocata all' estrazione della pietra da taglio)

- Proposta nuova area estrattiva
- Proposta di modifica perimetrazione
- Proposta di modifica quantitativi

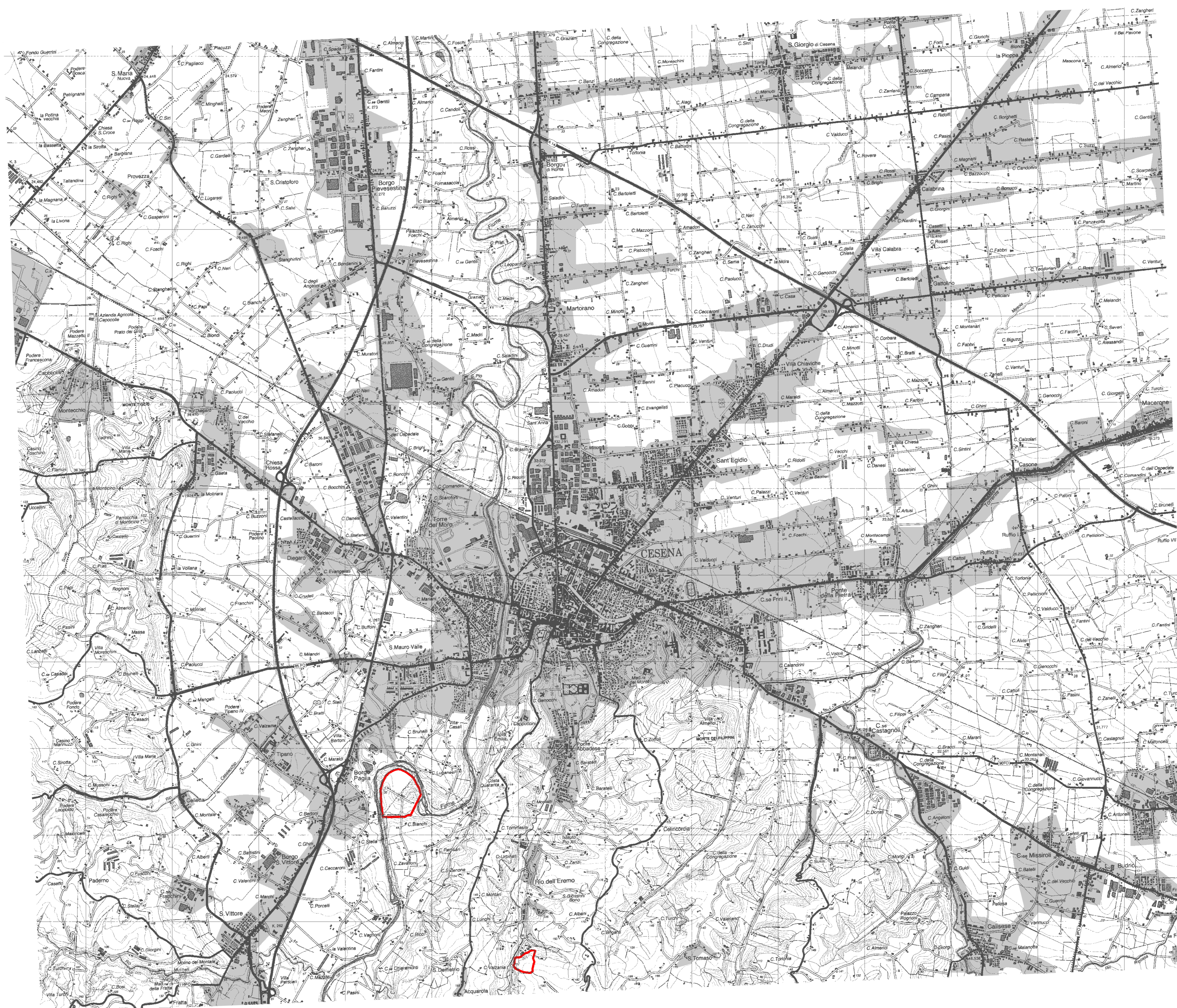

**Staff progettuale**

- |                    |                               |
|--------------------|-------------------------------|
| Roberto Cimatti    | Dirigente del Servizio        |
| Claudia Casadei    |                               |
| Cristina Baldelli  | Responsabile del procedimento |
| Liana Bovelacci    |                               |
| Elmo Ricci         |                               |
| Milena Lungherini  |                               |
| Paolo Errani       |                               |
| Fiorenzo Rossatti  |                               |
| Stefano Guardigli  |                               |
| Elena Braschi      |                               |
| Riccardo Balzani   |                               |
| Patrizia Pollini   |                               |
| Giuseppe Fantauzzi |                               |

**Consulenza**

ARPA Emilia-Romagna, Direzione Tecnica - Centro  
Tematico Regionale Energia e Valutazioni  
Ambientali Complesse

**Collaborazioni**

Provincia di Forlì-Cesena  
Servizio Pianificazione Territoriale  
Servizio Agricoltura, Spazio Rurale, Flora e Fauna  
Regione Emilia-Romagna  
Servizio Geologico, Sismico e dei Suoli