

COMUNE DI CESENA
Settore Programmazione Urbanistica
PRG 2000
VARIANTE GENERALE

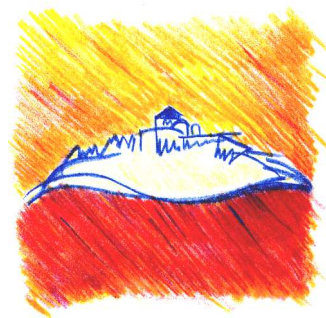

**ACCORDO DI PROGRAMMA
"SOCIAL HOUSING"**

Conferenza preliminare
23/04/2013

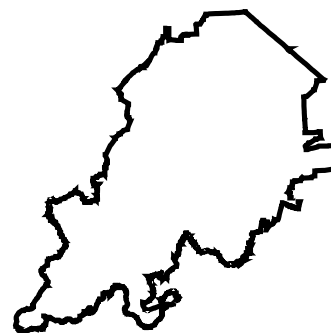

**STRALCI CARTOGRAFICI
DEL PIANO DEI SERVIZI**
Stato vigente e stato modificato

Allegato 4
PG 2.6

Progettisti

Alessandro Delpiano
Otello Brighi
Maria Chiara Magalotti
Pierluigi Rossi
Vincenzo Stivala
Daniele Minotti

Progettista VAS

Alessandro Biondi

Collaboratori al progetto

Natascia Cantoni
Luciana Battistini
Elena Genghini
Barbara Maggioli
Alberto Pezzi
Cristina Farnedi

**Coordinatore elaborazioni cartografiche
e gestione dati**

Barbara Calisesi

**Collaboratori elaborazioni cartografiche
e gestione dati**

Mattia Brighi
Leonardo Pirini
Barbara Santarelli

Le parti sottoscriventi:

PROVINCIA DI FORLÌ-CESENA
Assessore Maurizio Castagnoli

COMUNE DI CESENA
Assessore Orazio Moretti

Per IIMMOBILIARE REBECCA e
URBETRE di Immobiliare Rebecca
Zani Filippo

Cucchi Marino
Pagliacci Valeria Augusta

Rossi Giuseppe

Per SAIC S.r.l.
Ricci Curbastro Gregorio

Per Acquarius S.r.l. e Orogel soc. coop. agricola
Baruzzi Marino

Per Immobiliare Emme
Mordenti Carlo

GES Immobiliare
Paganelli Guerrino

San Giorgio Immobiliare S.r.l.
Tomaso Grassi

Estremi approvativi PRG2000:

Adottato con delibera di C.C.
n. 266 del 05.10.00
Approvato con delibera di G.P.
n. 348 del 29.07.03

Integrazioni:

1^ PUBBLICAZIONE

Approvata con delibera di G.P.
n. 95 del 29.03.05

2^ PUBBLICAZIONE

Approvata con delibera di G.P.
n. 372 del 18.10.05

3^ PUBBLICAZIONE

Approvata con delibera di G.P.
n. 165 del 08.05.07

**ACCORDO DI PROGRAMMA
"SOCIAL HOUSING"**

Conferenza preliminare del
23/04/2013

Il Sindaco

Paolo Lucchi

L'Assessore

Orazio Moretti

Il Dirigente

Alessandro Delpiano

ELENCO DELLE AREE OGGETTO DELL'ACCORDO

AREA	TAVOLA	UBICAZIONE
4a	PG 2.6.8-2.6.9	Torre del Moro Via Emilia Ponente – Via Dismano
4b	PG 2.6.15	Case Missiroli Via Pianoro
4c	PG 2.6.9	Via Cavalcavia – Via Ravennate
4d	PG 2.6.9	Area Ex SILE Torre del Moro
4e	PG 2.6.5	Martorano Via Torino – Via Ravennate
4f	PG 2.6.5	Pievesestina Via Dismano – Via Passo Corelli
4g	PG 2.6.13-2.6.17	San Carlo Via Vigne di Sopra
4h	PG 2.6.6	San Giorgio Via Cerca – Via Calabria

LEGENDA

SERVIZI DI QUARTIERE (art.56)

	Nidi
	Scuole materne
	Scuole elementari
	Scuole medie
	Attrezzature di interesse comune
	Attrezzature religiose
	Attrezzature cimiteriali
	Verde pubblico
	Verde pubblico ambientale
	Verde e attrezzature sportive
	Parcheggi pubblici e/o di uso pubblico
	Servizi privati di uso pubblico (art.61)
	Attrezzature sportive e ricreative private (art.60)
	Parcheggi privati specialistici (art.56)
	Perimetro del Centro Storico
	Percorsi ciclopedonali
	Aree di trasformazione
	Area soggetta ad Accordo di Programma
	Territorio urbanizzato
	Aree per la protezione civile (art. 82 quater)
	Fasce di rispetto
	Fasce di rispetto per elettrodotti da interrare
	Fasce di rispetto per elettrodotti DPCM 08/07/2003 (art. 19.01 NdA)

SERVIZI DI INTERESSE SOVRACOMUNALE (art.55)

	Polo ospedaliero
	Attrezzature per istruzione superiore
	Attrezzature universitarie
	Attrezzature religiose
	Uffici pubblici e servizi di rilevanza comprensoriale
	Attrezzature tecnologiche
	Parcheggi attrezzati
	Attrezzature per l'ordine pubblico e la sicurezza
	Edifici militari
	Cimiteri
	Aree per spettacoli viaggianti
	Area per la discarica RSU
	Parchi territoriali
	Attrezzature sportive
	Servizi privati di uso pubblico (art.61)

Le aree adibite ad attrezzature sportive e ricreative private (art. 60), a servizi privati (art. 61) ed a parcheggi privati specialistici (art. 56) sono escluse dal computo delle dotazioni di servizi pubblici

