COMUNE DI CESENA

PROVINCIA DI FORLÌ-CESENA

Permesso di Costruire con Prescrizioni n.28
Martorano, Via Viola - Assoggettato a PUA

PROGETTISTI: *Dott. Ing. Ermanno Giunessi*
Viale Guglielmo Marconi, 584 - 47521 Cesena (FC)
Tel.0547/027181 - C.C.GNS MNN 47C54 C573F - E-mail: giunessi@libero.it

Dott. Arch. Raffaella Antonioni
Viale P.B Sinderi, 29c/2 - 47042 Cesenatico (FC)
Tel.0547/670031 - C.C NTN RFL 69M55 C573F - E-mail: studio@antonioni.it

Dott. Ing. Paolino Balzani
Piazza Dulcibeni, 10 - 47521 Cesena (FC)
Tel.0547/26667 - C.C BTN PLN 55M22 A565Q - E-mail: tecno@tecno-engineering.it

PROGETTISTA: *Geom. Davide Fabbri*
STUDIO TECNICO
Via S.S. 71/V 199/b
Via Martiri della Libertà, 13 - 47521 Cesena (FC)
Tel.0547/611539 - C.F FBB DVD 67L23 C573U - E-mail: studiotecnico@libero.it

- SCHEMA RETI (GESTORE S.I.I ED ALTRE RETI) -
- Zona " Centrale " della Lottizzazione

COMMITTENTI:

C.I.L.S.
con sede legale in p.le Buonpensieri 42, Cesena
P.I.: 00906220409

Soc. Agricola Savio s.r.l.
con sede legale in via Fiume 3
con sede legale P. iva: IVA di Pr. 577 Cesena
P.I.: 00850260401

Boschetti Armando
nato a Cesena il 01-01-1950
c.f. BSC RND 50A01 C573Z

Boschetti Rita
nata a Cesena il 05-07-1963
c.f. BSC RTI 63L46 C573Z

Gobbi Stefano
nato a Cesena il 23-03-1965
c.f. GBB SFN 65C23 C573R

Balardi Aurelio
nato a Cesena il 06-01-1948
c.f. BRD RLA 48A06 C573

Balardi Giancarlo
nato a Cesena il 19-09-1950
c.f. BRD GCR 50P19 C573Z

Mulari Guido
nato a Cesena il 15-01-1940
c.f. MLR GDO 40C15 C573R

Alvisi Iolanda
nata a Cesena il 15-02-1950
c.f. LVS LND 50B42 C573U

Ottobre 2014	**Tavola 7a**	Scala 1:200

LEGENDA ACQUEDOTTO

- Acquedotto ESISTENTE
- Acquedotto DI PROGETTO
- Pozzetto con saracinesca
- saracinesca
- Saracinesca con asta di manovra e Chiusino in ghisa
- Pozzetto Prefabbricato con Coperchio in ghisa
- Cipolina Idrante Stradale Sopraesiculo UNI 70
- Stacco Idrante / Rete Antincendio DI PROGETTO

LEGENDA GAS METANO

- Rete GAS-METANO BP esistente
- Rete GAS-METANO BP di Progetto
- Testa Tubazione GAS-METANO BP
- Valvola d'intercettazione

LEGENDA FOGNATURA NERA

- NUOVA Fognatura Nera con con pozzetti
- Pozzetto ACCO con " Biaga " alla Fognatura Nera Esistente
- Pozzetto Con sifone e Valvola Antireflusso per Fognatura Nera
- Pozzetto Fogna Nera Circolare Tipo "Novolite 2000" - Diam.Ø1000mm con CHIUSINO Carrabile UNI EN 124 Diam.Ø600mm
- Sifone Di Scorrimento Del Fluido
- Quota Di Scorrimento Tubazione F.N.

LEGENDA A. BIANCHE

- ALLACIO LOTTI ALLA RETE ACQUE BIANCHE
- POZZETTO GRIGLIA ALLACIO SINGOLI LOTTI
- Rete FOGNA BIANCA
- POZZETTO CON CADITOIA
- POZZETTO GRIGLIA
- VASCA DI LAMINAZIONE

LINEA TELECOM DI PROGETTO

- Linea Telecom interrata
- Pozzetto Telecom
- Allacciamento ai lotti

Descrizione	Rete Dati Fibra Ottica di Progetto
	Rete dati Fibra Ottica cab. 2 tritubi PEHD Ø50 Dorsale Principale
	Rete dati Fibra Ottica cab. guaina PEHD 12Ø3 Allacciamento Utenze
	ALLACCIO PVC CORRUGATO Ø 63 CON PARETE INTERNA LISCIA + POZZETTO TERMINALE cm. 60 x 60
	POZZETTO ISPEZIONE cm. 90 x 70

ENEL MEDIA TENSIONE

- Cavo media tensione di progetto
- Pozzetto d' infilaggio 60x60
- Canalizzazione esistente
- Canalizzazione esistente

ENEL BASSA TENSIONE

- Canalizzazione in progetto
- Pozzetto d'ispezione cm 60 x 60
- Allacciamento ai lotti
- Quadro Elettrico
- Cavo B.T. aereo esistente

CABINA MT/BT

- Cabina di trasformazione MT/BT di progetto
- Cabina di trasformazione MT/BT

LEGENDA ILLUMINAZIONE PUBBLICA

- Tubazione doppio strato tipo 450N IR. pubblica # 110 di progetto
- Pozzetto ispezione e smistamento 40x40x70 di progetto
- Quadro elettrico illuminazione pubblica di progetto
- Blocco di fondazione 80x80x100 cm e pozzetto di derivazione 40x40x70 cm
- Corpo illuminante con ottica stradale cut-off NLG12 del tipo Mistar installato su palo ad altezza di 8 m, cablato con sorgente led 7500 lm, 4000°K, 99w consumo totale del sistema
- Corpo illuminante con ottica stradale cut-off NLG12 del tipo Mistar installato su palo ad altezza di 5 m, cablato con sorgente led 4500 lm, 4000°K, 61w consumo totale del sistema
- Corpo illuminante con ottica stradale cut-off NLG12 del tipo Mistar installato su palo ad altezza di 7 m, cablato con sorgente led 4500 lm, 4000°K, 61w consumo totale del sistema

SEZIONE TIPO RETE DATI CON FIBRE OTTICHE

PIANO STRADALE

110 (Misura 150 cm) — 2,5 — 10 — 2,5 — 20 — 15 — 15

- TAPPETO (Mistura 3 cm)
- BINDER (Mistura 10 cm)
- STABILIZZATO
- NASTRO DI SEGNALAZIONE
- SABBIA FINE DI REINTERRATO
- DUE TRITUBI PEAD Ø 40 DA 50 MM CARLAGGIO RETE DATI CON FIBRE OTTICHE

Min.12 — Min.12

* le misure sono espresse in centimetri

SEZIONE TIPO ACQUEDOTTO

PIANO STRADALE

110 (Misura 150 cm) — 2,5 — 10 — 2,5 — 20 — 15 — 15

- TAPPETO (Mistura 3 cm)
- BINDER (Mistura 10 cm)
- STABILIZZATO
- NASTRO DI SEGNALAZIONE
- SABBIA FINE DI REINTERRATO
- TUBAZIONE ACQUEDOTTO PEAD DN 100 Ø1 - DE 110 PN 16

Min.15 — Min.15

* le misure sono espresse in centimetri

SEZIONE TIPO GAS-METANO

PIANO STRADALE

110 (Misura 150 cm) — 2,5 — 10 — 2,5 — 20 — 15 — 15

- TAPPETO (Mistura 3 cm)
- BINDER (Mistura 10 cm)
- STABILIZZATO
- NASTRO DI SEGNALAZIONE
- SABBIA FINE DI REINTERRATO
- TUBAZIONE GAS BP ACC. DN 100

Min.15 — Min.15

* le misure sono espresse in centimetri

PIANTA CHIAVE

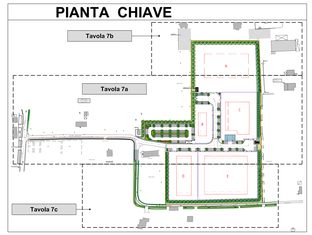
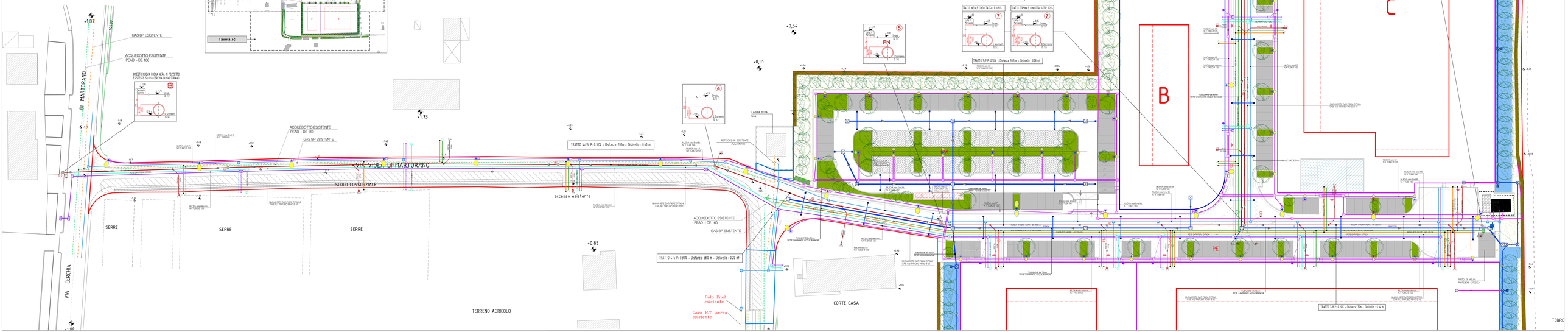
TERRENO AGRICOLO
non interessato all'intervento
del PdC con prescrizioni n° 28,
assoggettato a PUA