

COMUNE DI CESENA
Settore Programmazione Urbanistica
PRG 2000
VARIANTE GENERALE

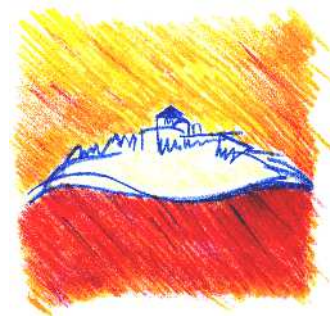

VARIANTE 1/2014
PUBBLICAZIONE DI ALCUNE AREE

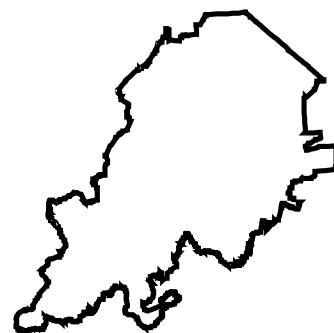

**ELENCO PROPRIETARI DELLE AREE
INTERESSATE DA APPOSIZIONE DEL
VINCOLO ESPROPRIATIVO**

ai sensi degli artt. 9 e 10 della L.R. n.37/2002

Allegato U

Progettisti

Emanuela Antoniaci
Otello Brighi
Maria Chiara Magalotti
Pierluigi Rossi
Vincenzo Stivala
Daniele Minotti

Progettista VAS

Alessandro Biondi

Collaboratori al progetto

Nataschia Cantoni
Luciana Battistini
Elena Genghini
Barbara Maggioli
Cristina Farnedi

**Coordinatore elaborazioni cartografiche
e gestione dati**

Barbara Calisesi

**Collaboratori elaborazioni cartografiche
e gestione dati**

Mattia Brighi
Leonardo Pirini
Barbara Santarelli

Estremi approvativi PRG2000:

Adottato con delibera di C.C.
n. 266 del 05.10.00
Approvato con delibera di G.P.
n. 348 del 29.07.03

Integrazioni:

1^ PUBBLICAZIONE

Approvata con delibera di G.P.
n. 95 del 29.03.05

2^ PUBBLICAZIONE

Approvata con delibera di G.P.
n. 372 del 18.10.05

3^ PUBBLICAZIONE

Approvata con delibera di G.P.
n. 165 del 08.05.07

**VARIANTE 1/2014
PUBBLICAZIONE DI
ALCUNE AREE**

Adottata con delibera di C.C.
n. del

Il Sindaco

Paolo Lucchi

L'Assessore

Orazio Moretti

Il Dirigente

Emanuela Antoniaci

ENTE PROPONENTE: COMUNE DI CESENA

Riferimento Cartografico:

18
Parco Ippodromo
ex PUA 05/09 AT6

PROGETTO: Previsione di verde pubblico su via Riccione

prog. ditte	INTESTATARIO	Catasto Terreni			Catasto Fabbricati		Proprietari in base alle risultanze catastali		
		Comune Censuario	Foglio	mappale	Foglio	mappale	Nominativo	Luogo e data nascita	diritti carattere generale
1	1	Cesena	96	66			BRIGLIADORI GIUSEPPA	nato a Roncofreddo il 04/10/1930	Proprietà per 1/3
	2						ROMAGNOLI ROBERTO	nato a Cesena il 07/12/1956	Proprietà per 1/3
	3						ROMAGNOLI GIANCARLO	nato a Cesena il 12/06/1953	Proprietà per 1/3
	1	Cesena	108	5			BRIGLIADORI GIUSEPPA	nato a Roncofreddo il 04/10/1930	Proprietà per 1/3
	2						ROMAGNOLI ROBERTO	nato a Cesena il 07/12/1956	Proprietà per 1/3
	3						ROMAGNOLI GIANCARLO	nato a Cesena il 12/06/1953	Proprietà per 1/3
	1	Cesena	108	61			BRIGLIADORI GIUSEPPA	nato a Roncofreddo il 04/10/1930	Proprietà per 1/3
	2						ROMAGNOLI ROBERTO	nato a Cesena il 07/12/1956	Proprietà per 1/3
	3						ROMAGNOLI GIANCARLO	nato a Cesena il 12/06/1953	Proprietà per 1/3
	1	Cesena	108	176			BRIGLIADORI GIUSEPPA	nato a Roncofreddo il 04/10/1930	Proprietà per 1/3
	2						ROMAGNOLI ROBERTO	nato a Cesena il 07/12/1956	Proprietà per 1/3
	3						ROMAGNOLI GIANCARLO	nato a Cesena il 12/06/1953	Proprietà per 1/3
2	1	Cesena	96	97			PRANSANI ADAMO	nato a Bertinoro 25/10/1941	Proprietà per 1/36
	2						PRANSANI ALBAROSA	nato a Bertinoro 02/07/1952	Proprietà per 1/36
	3						PRANSANI GIANCARLO	nato a Bertinoro 08/05/1951	Proprietà per 1/36
	4						PRANSANI NATALE	nato a Bertinoro 01/01/1945	Proprietà per 1/36
	5						TOMBACCINI MARIA	nato a Mercato Saraceno 28/10/1921	Proprietà per 32/36
	1	Cesena	96	98			PRANSANI ADAMO	nato a Bertinoro 25/10/1941	Proprietà per 1/36
	2						PRANSANI ALBAROSA	nato a Bertinoro 02/07/1952	Proprietà per 1/36
	3						PRANSANI GIANCARLO	nato a Bertinoro 08/05/1951	Proprietà per 1/36
	4						PRANSANI NATALE	nato a Bertinoro 01/01/1945	Proprietà per 1/36
	5						TOMBACCINI MARIA	nato a Mercato Saraceno 28/10/1921	Proprietà per 32/36
	1	Cesena	108	2607			PRANSANI ADAMO	nato a Bertinoro 25/10/1941	Proprietà per 1/36
	2						PRANSANI ALBAROSA	nato a Bertinoro 02/07/1952	Proprietà per 1/36
	3						PRANSANI GIANCARLO	nato a Bertinoro 08/05/1951	Proprietà per 1/36
	4						PRANSANI NATALE	nato a Bertinoro 01/01/1945	Proprietà per 1/36
	5						TOMBACCINI MARIA	nato a Mercato Saraceno 28/10/1921	Proprietà per 32/36
3	1	Cesena	108	4			BOSCHETTI ROSA	nato a Cesenatico 24/09/1949	Proprietà per 1/2
	2						ROSSI SAURO	nato a Cesena 08/04/1939	Proprietà per 1/2
4	1	Cesena	108	2556			VENTRUCCI RENATO	nato a Longiano 14/02/1934	Proprietà per 1/1
			108	2558			VENTRUCCI RENATO	nato a Longiano 14/02/1935	Proprietà per 1/1
			108	2560			VENTRUCCI RENATO	nato a Longiano 14/02/1936	Proprietà per 1/1
			108	2561			VENTRUCCI RENATO	nato a Longiano 14/02/1937	Proprietà per 1/1

ENTE PROPONENTE: COMUNE DI CESENA

Riferimento Cartografico:

23

Rotonda Via Dismano / Via Larga di S.Andrea

PROGETTO: Previsione rotatoria di via Dismano-Via Larga di S.Andrea (riproposizione vincolo)

prog. ditte	INTESTATARIO	Catasto Terreni			Catasto Fabbricati		Proprietari in base alle risultanze catastali		
		Comune Censuario	Foglio	mappale	Foglio	mappale	Nominativo	Luogo e data nascita	diritti carattere generale
1	1	Cesena			40	520	SOIL MEC -S.p.A. con sede a Cesena		Proprietà per 1/1
2	1	Cesena			40	13	SOIL MEC -S.p.A. con sede a Cesena		Proprietà per 1/1

ENTE PROPONENTE: COMUNE DI CESENA

Cartografico: **24**
rotatoria Via Cervese - Via Osteriaccia

PROGETTO: Previsione rotatoria di Via Cervese-Via Osteriaccia

prog. ditte	INTESTATARIO	Catasto Terreni			Catasto Fabbricati		Proprietari in base alle risultanze catastali		
		Comune Censuario	Foglio	mappale	Foglio	mappale	Nominativo	Luogo e data nascita	diritti carattere generale
1	1	Cesena	48	1096			CELINCORDIA SOCIETA` AGRICOLA DI RINA RICEPUTI E DINA SARTI S.S.		Proprietà per 1/1
2	1	Cesena	67	11			PIERI MAURO	CESENA 25/06/1963	Proprietà per 1/1

ENTE PROPONENTE: COMUNE DI CESENA

Riferimento Cartografico: **25**
 Rotonda di Via San Cristoforo - Via Maccanone

PROGETTO: Previsione rotatoria su via San Cristoforo - Via Maccanone (riproposizione vincolo)

prog. ditte	INTESTATARIO	Catasto Terreni			Catasto Fabbricati		Proprietari in base alle risultanze catastali		
		Comune Censuario	Foglio	mappale	Foglio	mappale	Nominativo	Luogo e data nascita	diritti carattere generale
1	1	Cesena	54	742			RIGHI ELISABETTA	nato a Cesena il 01/10/1974	Proprietà per 1/2
	2	Cesena					RIGHI GIOVANNI	nato a Cesena il 02/01/1972	Proprietà per 1/2
	3	Cesena					SOCIETA' AGRICOLA SOLAR NOVA S.R.L.		
2	1	Cesena	56	39			RIGHI SILVANA	nato a Cesena il 17/08/1938	Proprietà per 1/3
	2	Cesena					RIGHI FRANCA	nato a Cesena il 02/03/1936	Proprietà per 2/3
3	1	Cesena	56	40			RIGHI SILVANA	nato a Cesena il 17/08/1938	Proprietà per 1/3
	2	Cesena					RIGHI FRANCA	nato a Cesena il 02/03/1936	Proprietà per 2/3
4	1	Cesena	56	278			RIGHI SILVANA	nato a Cesena il 17/08/1938	Proprietà per 1/3
	2	Cesena					RIGHI FRANCA	nato a Cesena il 02/03/1936	Proprietà per 2/3
5	1	Cesena	56	280			RIGHI SILVANA	nato a Cesena il 17/08/1938	Proprietà per 1/3
	2	Cesena					RIGHI FRANCA	nato a Cesena il 02/03/1936	Proprietà per 2/3

ENTE PROPONENTE: COMUNE DI CESENA

Cartografico: **26**
Rotonda di Via Torino

PROGETTO: Previsione rotatoria di via Torino (riproposizione vincolo)

prog. ditte	INTESTATARIO	Catasto Terreni			Catasto Fabbricati		Proprietari in base alle risultanze catastali		
		Comune Censuario	Foglio	mappale	Foglio	mappale	Nominativo	Luogo e data nascita	diritti carattere generale
1	1	Cesena			60	105	BARUZZI CARLO	CESENA 13/12/1928	Proprietà per 1/1
2	1	Cesena			61	262	ISIDE S.R.L. con sede a Cesena		Proprietà per 1/1
3	1	Cesena	61	355			A DUE SNC DI AMBROSINI GIULIO & C. con sede a Cesena		Proprietà per 1/1