



PROVINCIA DI FORLÌ-CESENA  
SERVIZIO AMBIENTE E PIANIFICAZIONE TERRITORIALE

P.I.A.E.

### PIANO INFRAREGIONALE DELLE ATTIVITA' ESTRATTIVE

(Art. 6 Legge Regionale n. 17 del 18-07-1991)

ELABORATI DI PROGETTO

### QUADRO D'INSIEME DELLE PREVISIONI

Adozione: deliberazione di Consiglio provinciale n. 111731/256 del 17 dicembre 2012  
Controdeduzioni: deliberazione di Consiglio provinciale n. 33339/47 del 10 aprile 2014  
Approvazione: deliberazione di Consiglio provinciale n. 112576/103 del 19 dicembre 2014

Tavola Unica

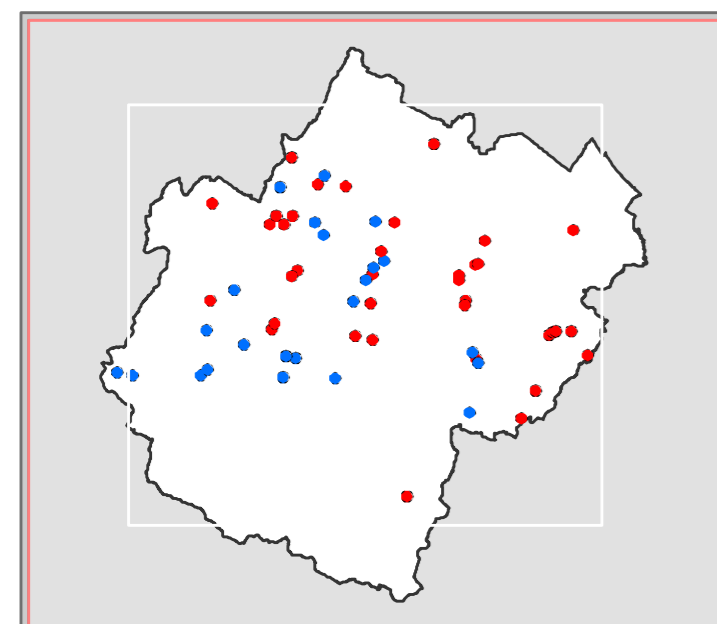

Scala 1:100.000

#### Legenda

- Polo 35 "Montesasso" (Macroarea vocata all'estrazione della pietra da taglio)
- Polo 36 "Para" (Macroarea vocata all'estrazione della pietra da taglio)
- Poli estrattivi
- Ambiti estrattivi
- Delimitazione confini comunali

COMUNE	ZONIZZAZIONE	LOCALITA'	TAVOLA
Bertinoro	Polo 1	La Penitenziera	256-NO
Borgh	Polo 11C	Fosso di Cavignano	256-SE
Borgh	Polo 10	Fondovalle Medina	256-SO
Borgh	Polo 12	Ripa Calbano	261-NO
Castrocaro T. Terra del Sole	Polo 18	Casa di Sotto	254-NE
Castrocaro T. Terra del Sole	Polo 2	Casolani	254-NE
Castrocaro T. Terra del Sole	Polo 17	Montecchi di Sotto	254-NE
Castrocaro T. Terra del Sole	Ambito 1	Bolga	254-NE
Cesena	Polo 28	C. Bianchi	255-NE
Cesena	Polo 25	Il Molino	256-SE
Cesena	Polo 23	C. Tana	256-SE
Cesena	Polo 27	Montebellino	256-SE
Cesena	Polo 24	San Carlo	255-SE
Cesena	Polo 26	Palazzina	256-SE
Cesena	Polo 37	Il Trebbo	256-SE
Civittella di Romagna	Ambito 2	Campo Rosso	254-SE
Civittella di Romagna	Polo 4	Corbara	256-SO
Civittella di Romagna	Polo 5	Poggio	256-SO
Civittella di Romagna	Polo 7	Sodi	256-SO
Civittella di Romagna	Ambito 1	San Martino	256-SO
Civittella di Romagna	Ambito 3	Sambucheto	265-NE
Dovadola	Polo 3	Bellavista	254-NE
Forlì	Polo 14	Castiglione	239-SE
Forlì	Polo 13	San Leonardo	240-SO
Forlì	Polo 16	Ladino	254-NE
Forlì	Ambioti	Villa Rovere	254-NE
Forlì	Polo 15	Vecchiazano	256-NO
Galeata	Ambito 3	Pantano	254-SE
Galeata	Ambito 2	Prato	254-SE
Galeata	Polo 19	Casinello Spadarano	254-SE
Galeata	Ambito 1	Versara	265-NE
Gambettola	Polo 31	Fornace	256-NO
Meldola	Ambito 1	La Chiusa	256-NO
Meldola	Polo 38	Arenaccia	256-NO
Meldola	Ambito 3	Madonnina	256-SO
Meldola	Ambito 5	Ponte Beni	256-SO
Meldola	Polo 22	Vernacchia	256-SO
Mercato Saraceno	Ambito 2	San Colombano	256-SE
Mercato Saraceno	Ambito 1	Cella	256-SE
Mercato Saraceno	Polo 33	C. Pandofa	266-NE
Mercato Saraceno	Ambito 2R	Borgo Stecchi	266-NE
Mercato Saraceno	Polo 32	Bianco	266-NE
Modigliana	Polo 20	C. Stronchino	254-NO
Portico - San Benedetto	Ambito 2	Spunghe	265-NO
Portico - San Benedetto	Ambito 1	C. della Via	265-NO
Predappio	Ambito 2	Sierceto	254-NE
Predappio	Ambito 1	Fumana	254-NE
Predappio	Polo 19	Casinello Spadarano	254-SE
Predappio	Polo 8	Cella	254-SE
Predappio	Polo 9	Porretta	254-SE
Premilcuore	Ambito 2	La Guna	265-NO
Premilcuore	Ambito 1	Molinetto	265-NO
Rocca San Casciano	Ambito 1	Molino Cavina	254-SE
Rocca San Casciano	Ambito 2	Veteggio	254-SO
Sogliano al Rubicone	Polo 11A	Fignate	256-SE
Sogliano al Rubicone	Polo 11B	Cavignano di Sotto	256-SE
Sogliano al Rubicone	Ambito 1	Montepetra Bassa	266-NE
Sogliano al Rubicone	Polo 34	Ponte Rosso	266-NE
Rocca San Casciano-Tredozio	Polo 35	Monte del Sasso	254-SO 254-SE
Bagno di R. Sarsina-Verghereto	Polo 36	Para	266-SO

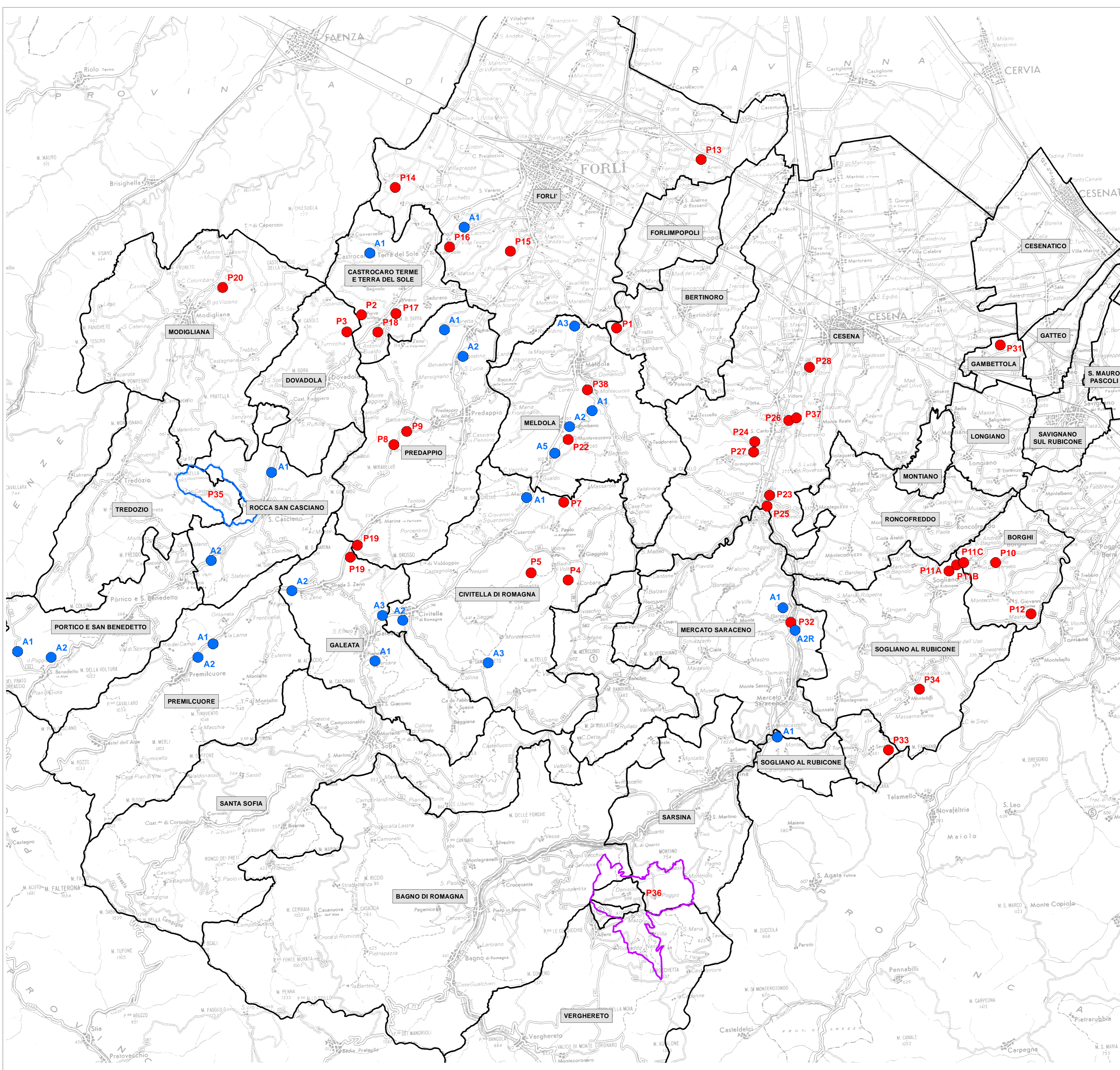

Staff progettuale  
 Roberto Cimatti Dirigente del Servizio  
 Claudia Casadei Responsabile del procedimento  
 Cristina Baldelli  
 Liana Boveilacci  
 Elmo Ricci  
 Milena Lungherini  
 Paolo Errani  
 Firenze Rossetti  
 Stefano Guardigli  
 Elena Braschi  
 Riccardo Balzani  
 Patrizia Pollini  
 Giuseppe Fantauzzi

Consulenza  
 ARPA Emilia-Romagna, Direzione Tecnica - Centro Tematico Regionale Energia e Valutazioni Ambientali Complesse

Collaborazioni  
 Provincia di Forlì-Cesena  
 Servizio Pianificazione Territoriale  
 Servizio Agricoltura, Spazio Rurale, Flora e Fauna  
 Regione Emilia-Romagna  
 Servizio Geologico, Sismico e dei Suoli