

COMUNE DI CESENA

PIANO URBANISTICO ATTUATIVO
(GIÀ P.U.A. 25 PREGRESSO PRG '85)
VIA DISMANO

Progetto di nuova costruzione di :
**FABBRICATO 5
CABINE ELETTRICHE**

TAV.
CE - 01

PIANTA - PROSPETTI - SEZIONI

Scala
1:50

Committenti:



Immobiliare Cedro s.r.l.
via Rasi Spinelli n° 194 - Cesena (FC)
P.E.C. cedroimmobiliare@arubapec.it

OROGEL Società Cooperativa Agricola
via Dismano, 2830 - Pievesestina di Cesena (FC)
Tel. 0547 3771
P.E.C. orogelcoop@pec.it

Progettisti:

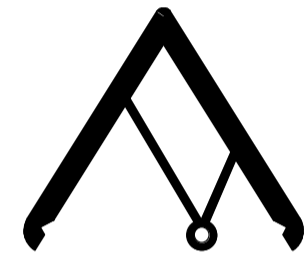

FARNEDI MISEROCCHI PAOLUCCI
architetti

ASSOCIAZIONE PROFESSIONALE
VIA DELL'ARRIGNONI N° 308 - PIEVESESTINA DI CESENA
Tel. 0547 415150 Fax 0547 317686
P.E.C. studio@pec.fmparchitetti.it Mail arch.farnedi@studiofmp.191.it

IL PRESENTE DISEGNO È DI ESCLUSIVA PROPRIETÀ DELLO STUDIO D'ARCHITETTURA "FARNEDI MISEROCCHI PAOLUCCI".
NE È VIETATA OGNI RIPRODUZIONE O DIFFUSIONE, ANCHE PARZIALE, SALVO ESPLICITA AUTORIZZAZIONE DELLO STUDIO STESSO.
ART. 279 - 280 C.C. LEGGE 22-04-1941 NR. 651 LEGGE MINICAD 1928

INQUADRAMENTO GENERALE scala 1:2000

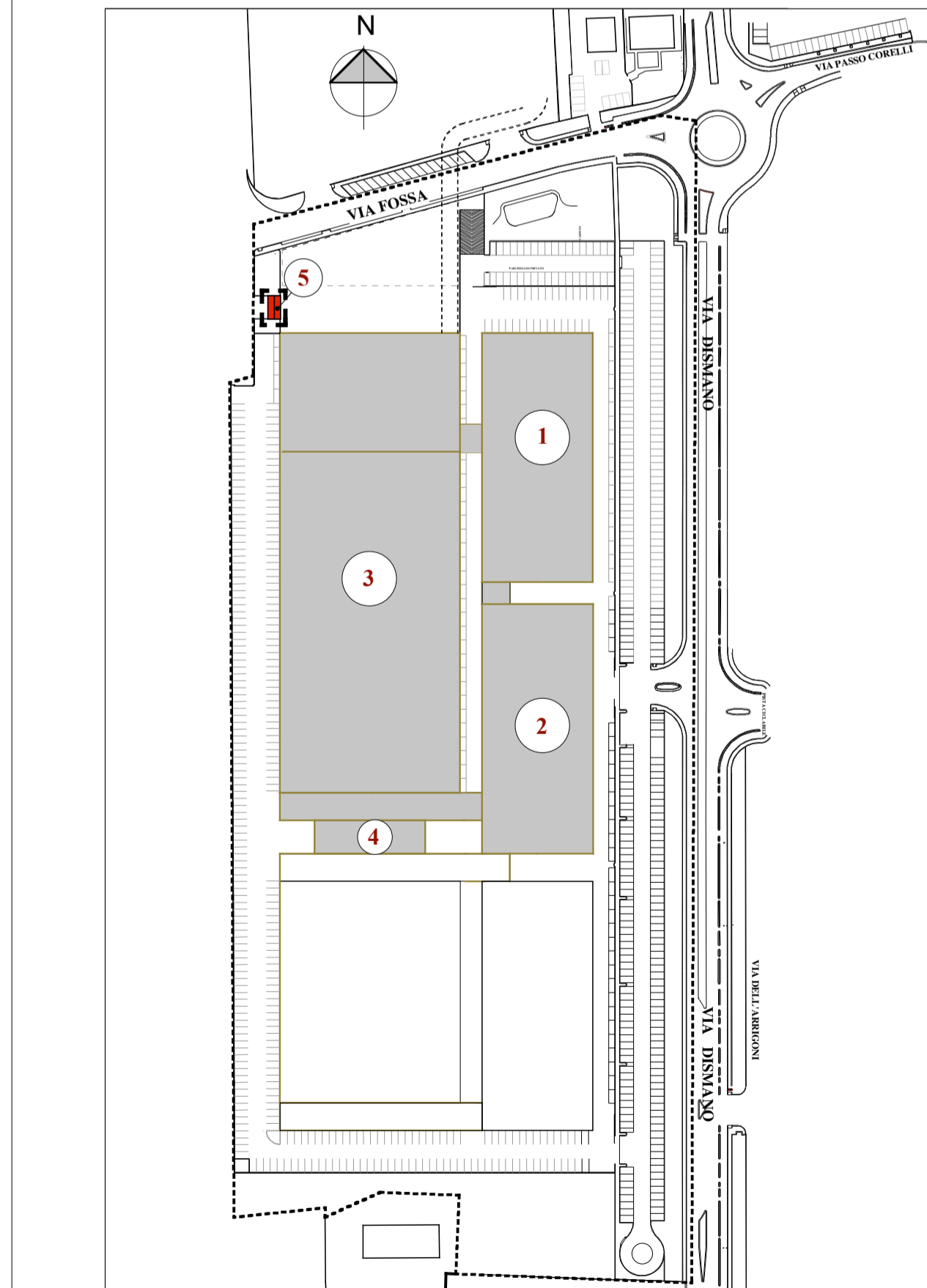

1	FABBRICATO 1	REPARTO DI PRODUZIONE 1
2	FABBRICATO 2	REPARTO DI PRODUZIONE 2
3	FABBRICATO 3	ANTICELLE E CELLA
4	FABBRICATO 4	CENTRALE TECNOLOGICA
5	FABBRICATO 5	CABINE ELETTRICHE

DATI TECNICI GENERALI

S.U.L. TOTALE mq. 0,00
SUPERFICIE COPERTA mq. 44,80 (5,60 x 8,00 ml.)

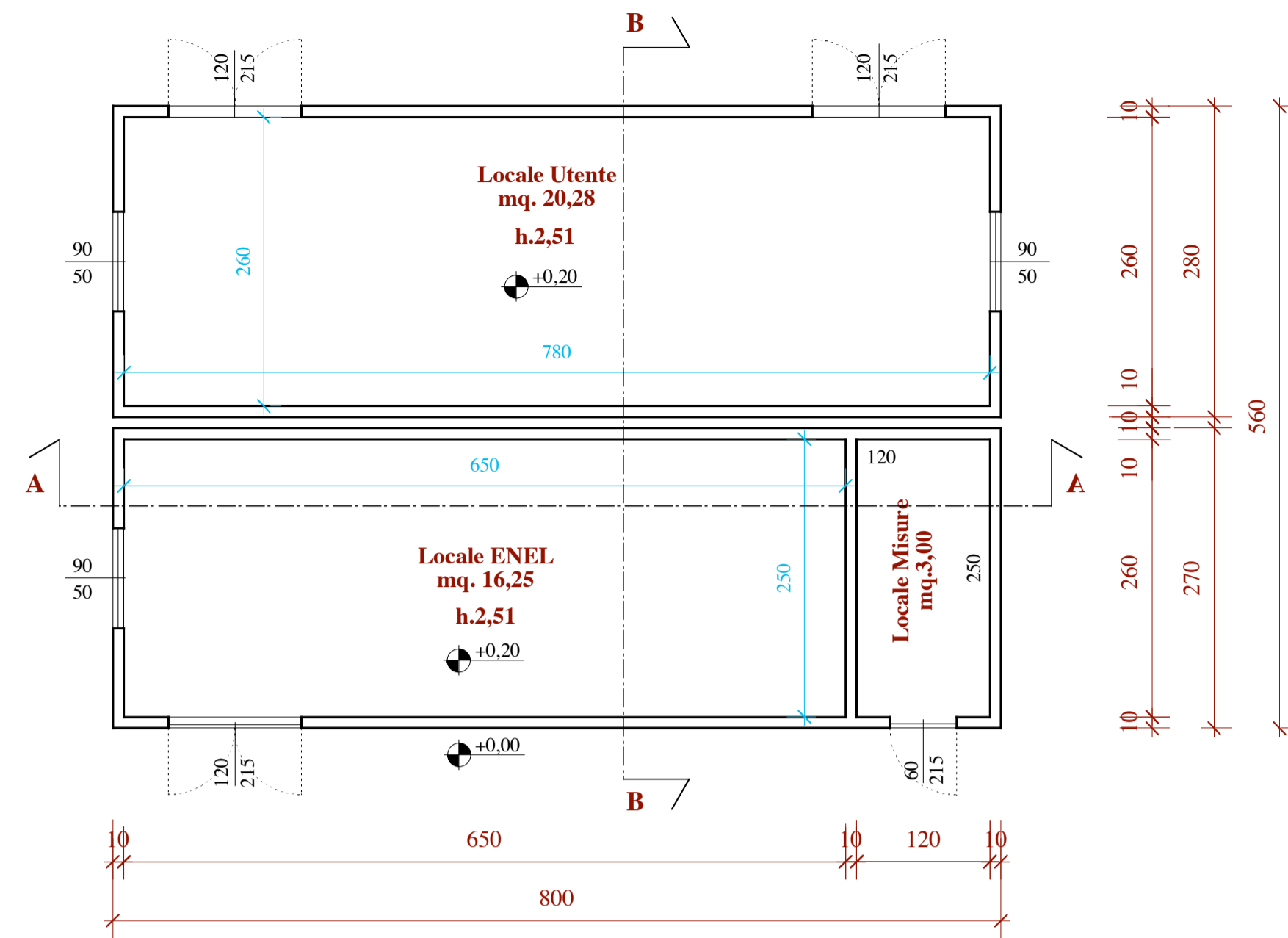

PIANTA

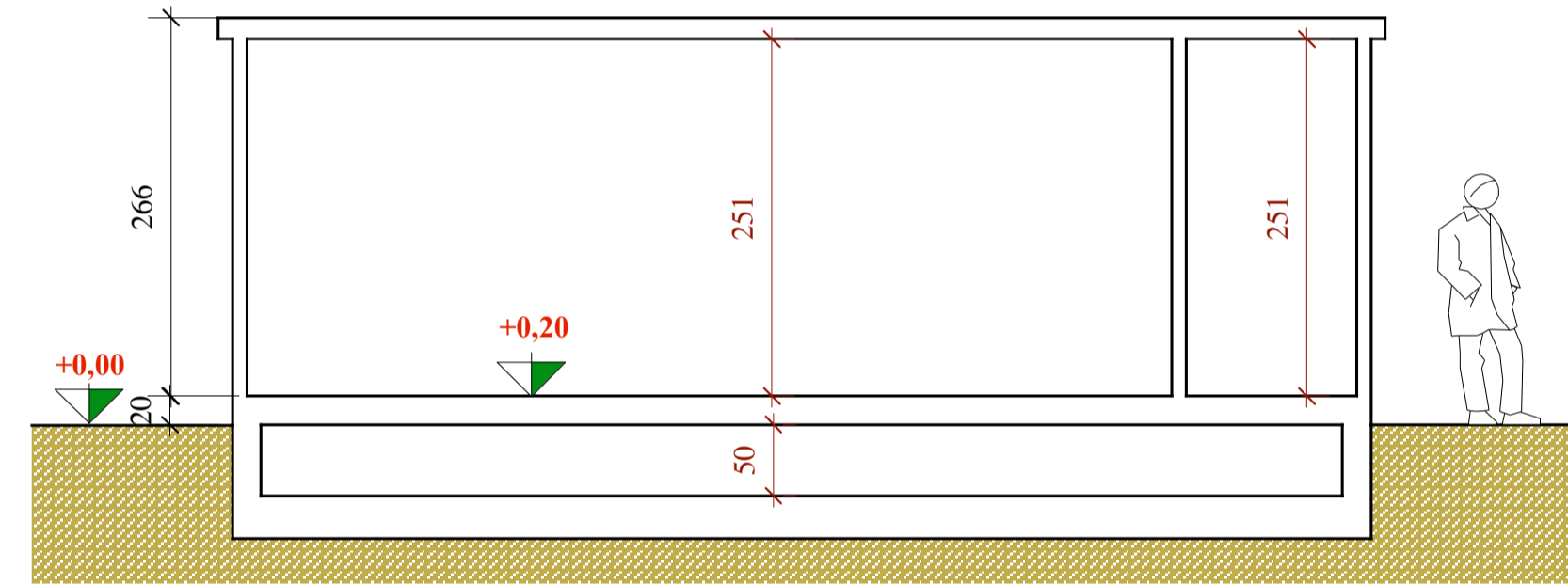

SEZIONE A-A

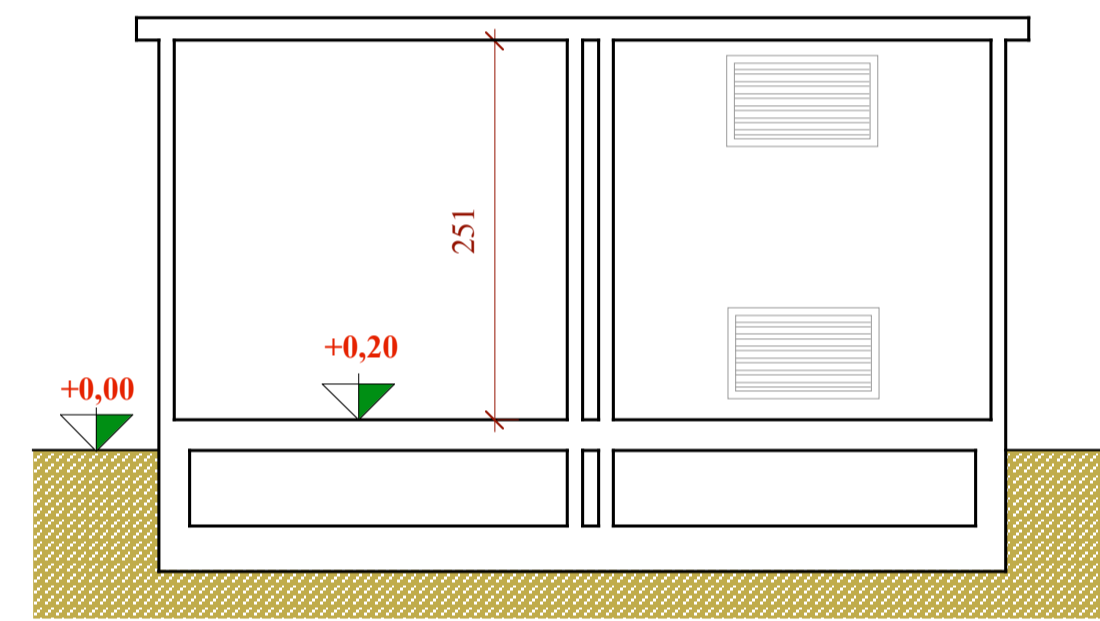

SEZIONE B-B

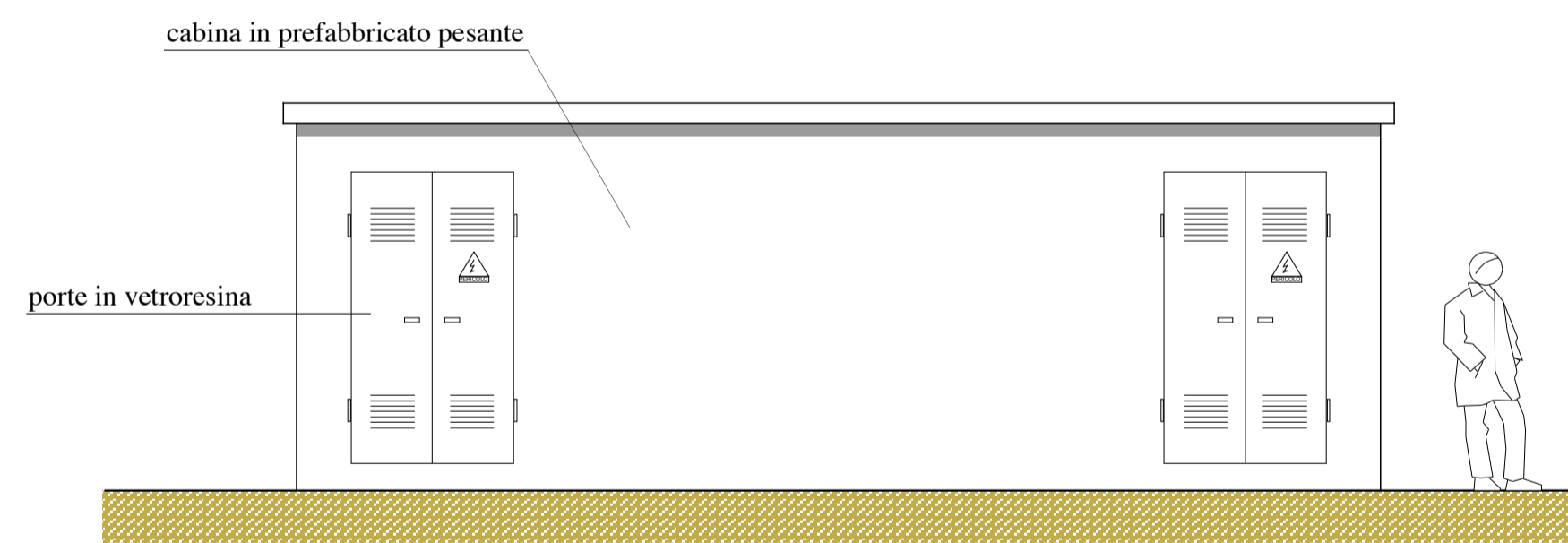

PROSPETTO RETRO

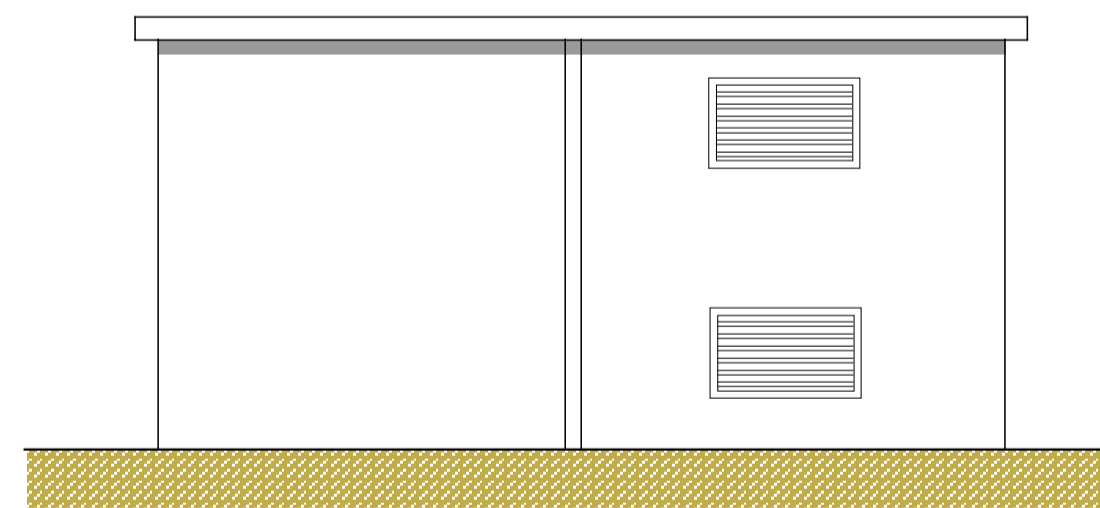

PROSPETTO LATERALE

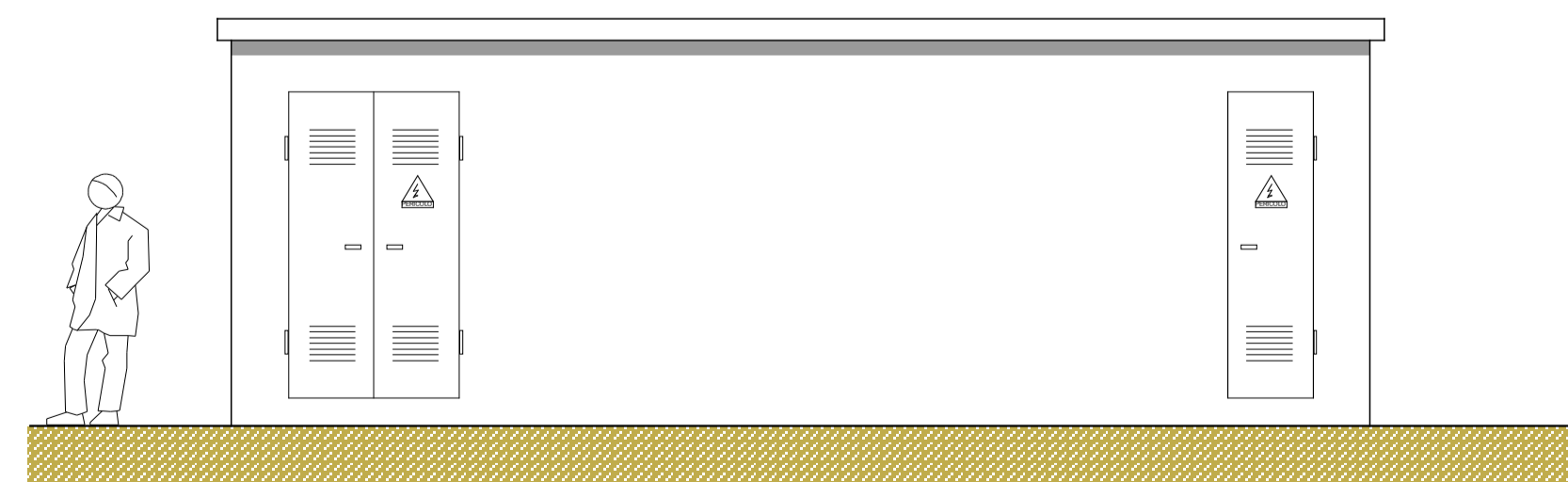

PROSPETTO FRONTE

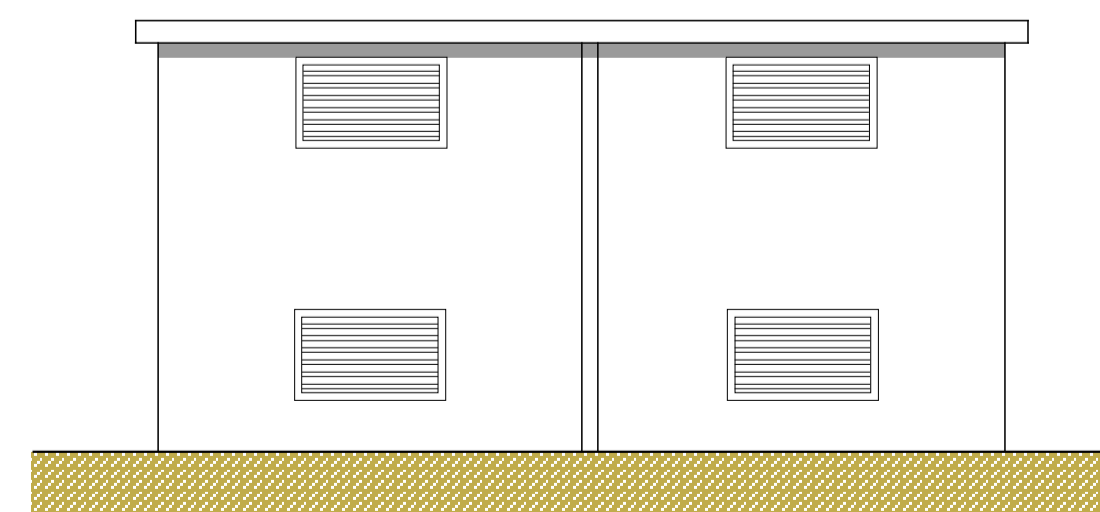

PROSPETTO LATERALE