

# Il fiume Savio

Il Savio è il fiume più lungo della Romagna, con **126 km di percorso** e un **bacino idrografico di 625 kmq.**

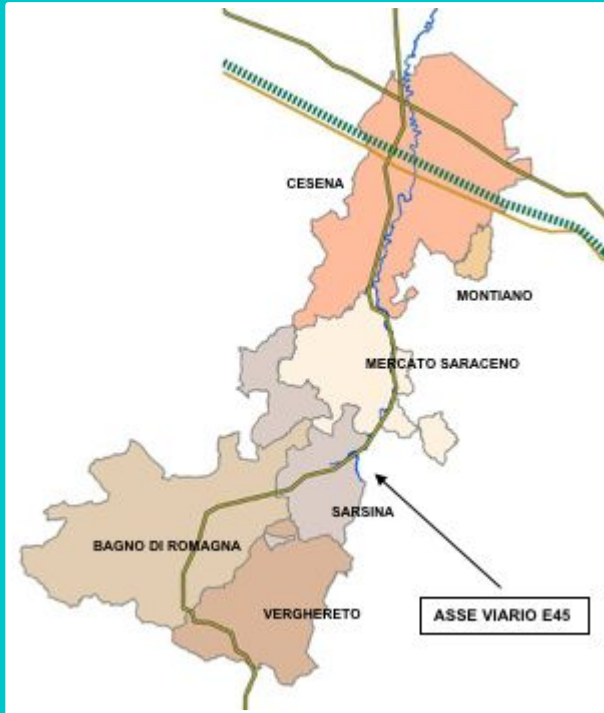

Nasce ai confini con la Toscana nel massiccio del monte Fumaiolo e attraversa cinque comuni della Valle del Savio per poi raggiungere la Provincia di Ravenna dove, tra Lido di Classe e Lido di Savio, sfocia nel Mar Adriatico.

Oltre all'asta fluviale del Savio altro elemento di collegamento fra i cinque comuni della vallata è l'**infrastruttura stradale della E45** che collega Ravenna a Roma.

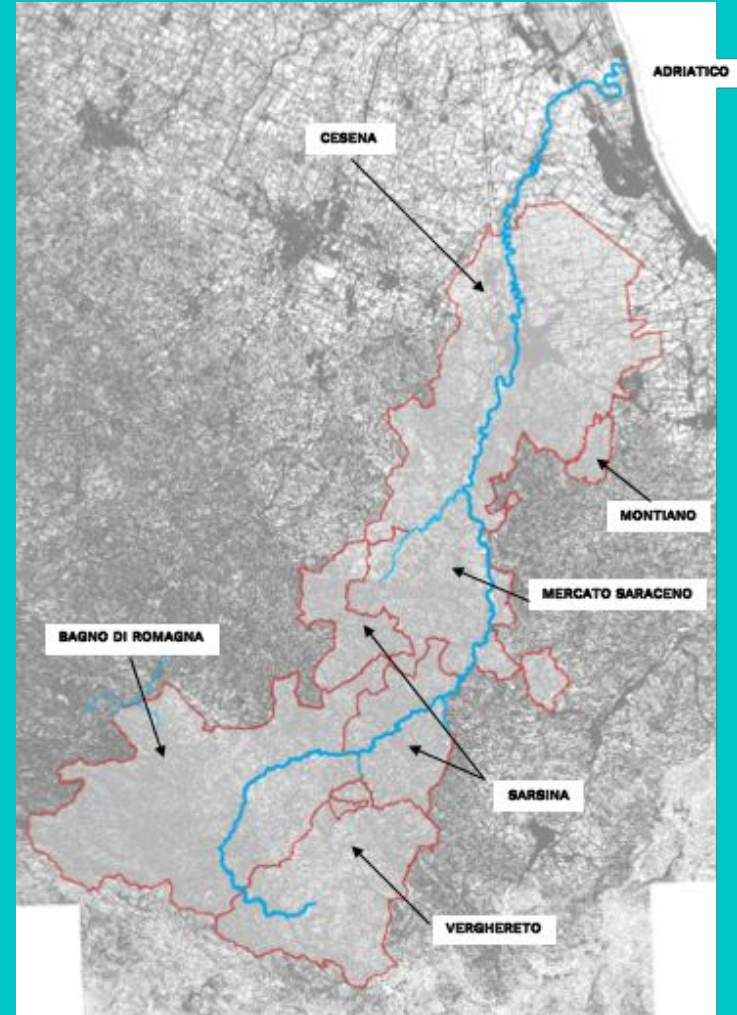

# Il ruolo dell'ASTA FLUVIALE del Savio nello sviluppo della città di Cesena



**1820**



**1894**



**1929**



**1948**

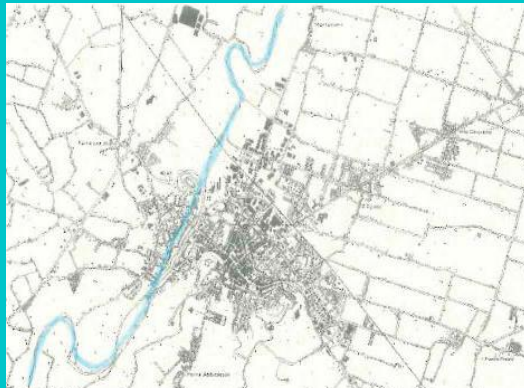

**1968**

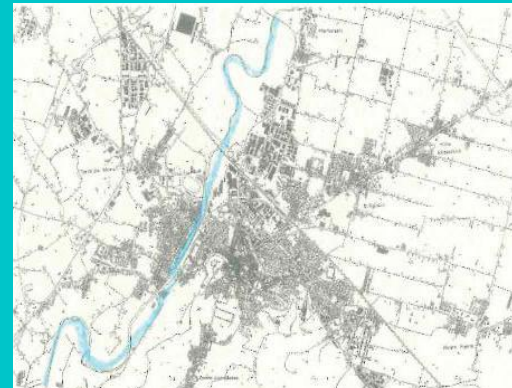

**1995**

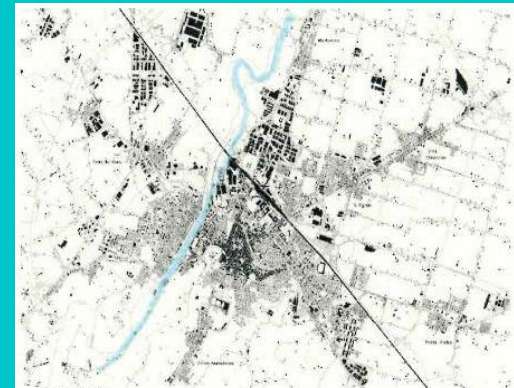

**2012**



# Il Savio e il suo rapporto con la città



## Roma e il Tevere



## Firenze e l'Arno





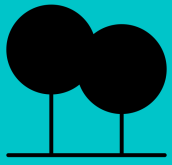

# Corridoi verdi-ecosistemici









# Normativa

ART. 70 DELLE NORME DI ATTUAZIONE DEL PRG  
“AMBITO TUTELA FLUVIALE”

**DIVIETO DI NUOVA EDIFICAZIONE**

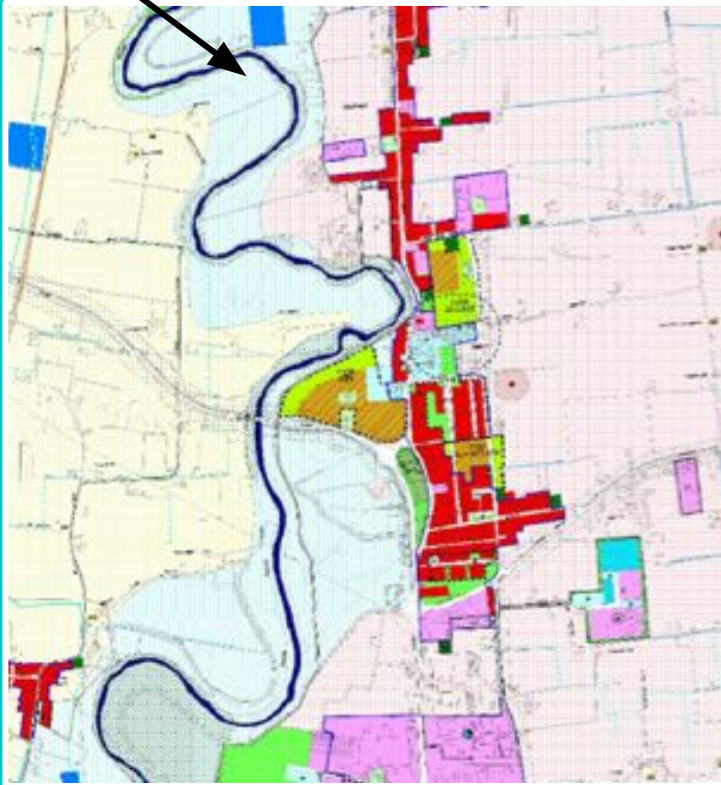

D.Lgs42/2004 ART. 142, COMMA 1, LETT. C  
**FASCIA DI RISPETTO DI 150 MT**

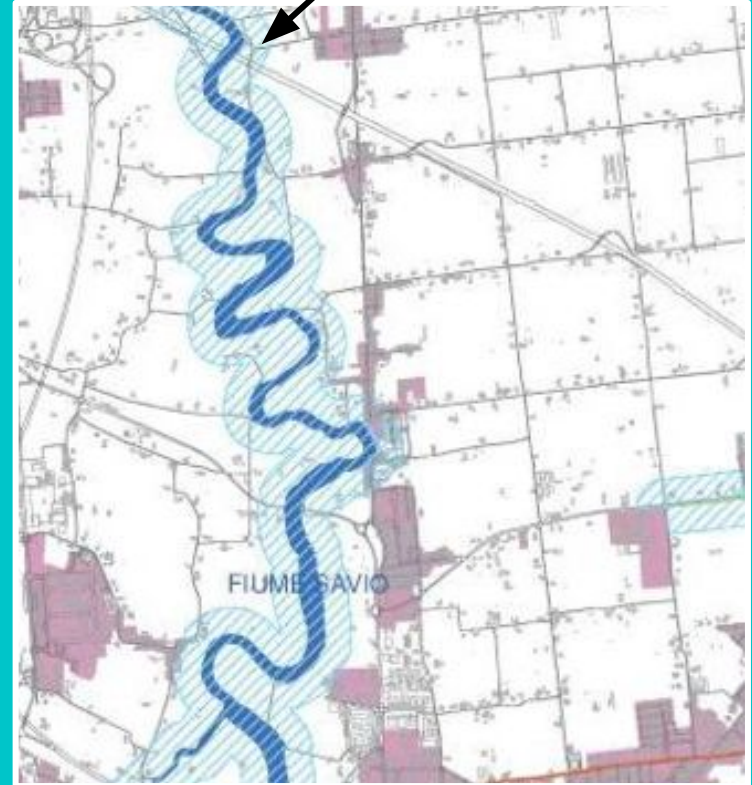

# Sicurezza del territorio

SOS

Agenzia regionale, protezione civile







# Emergenza - Minacce







# Stato di attuazione della CICLOVIA lungo il Savio

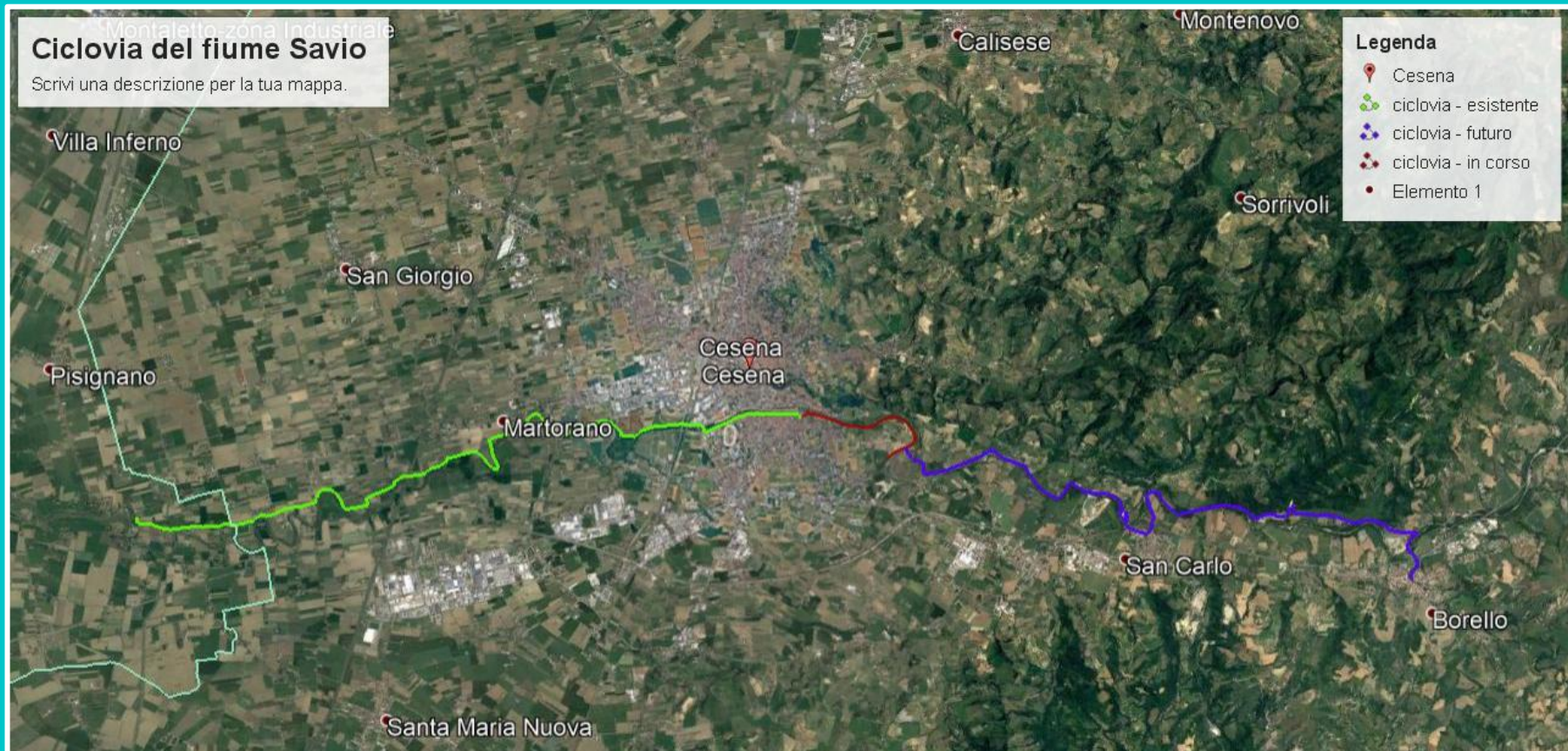







# Attività sportive





# Attività culturali e paesaggistiche





# La centuriazione







# Attività ricreative

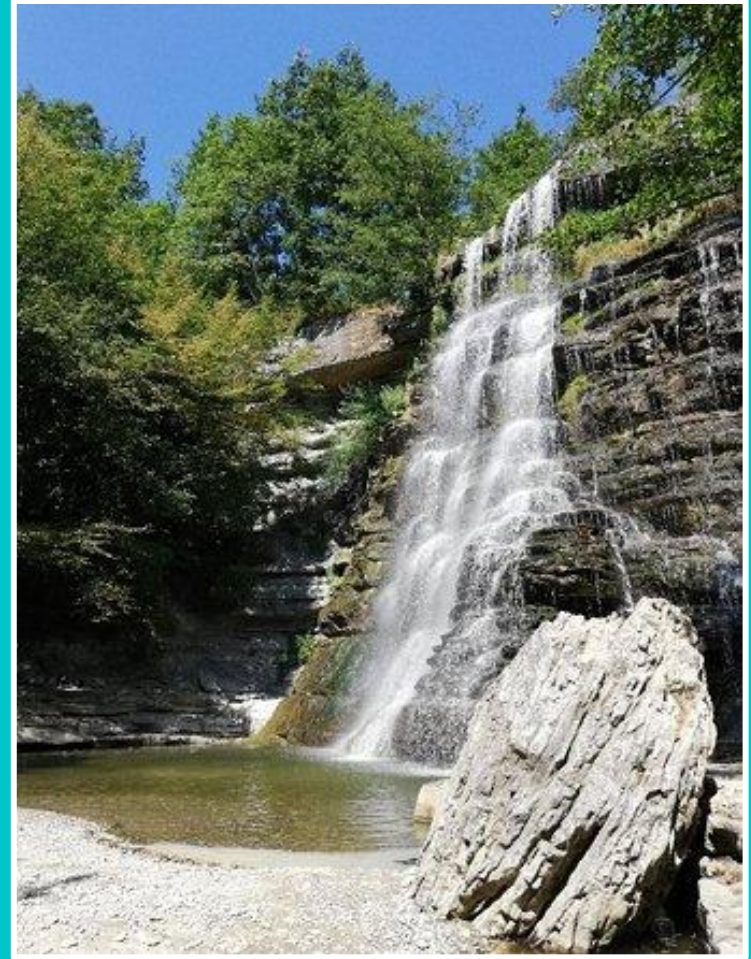





# Sagre e gastronomia



# Opportunità

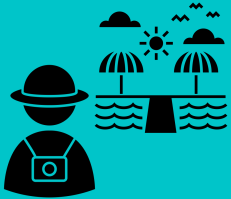

**Attrarre il turismo della costa con eventi sportivi, culturali, enogastronomici...**



**Manifestazioni temporanee in sinergia con Università, associazioni ambientaliste, culturali e sportive...**

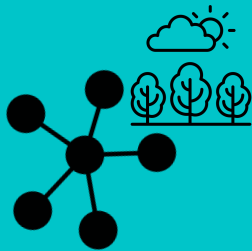

**Connessione e messa in rete con parchi e impianti sportivi.**

