

CESENA Avantice Spazio!

ex scuola elementare di Diegaro

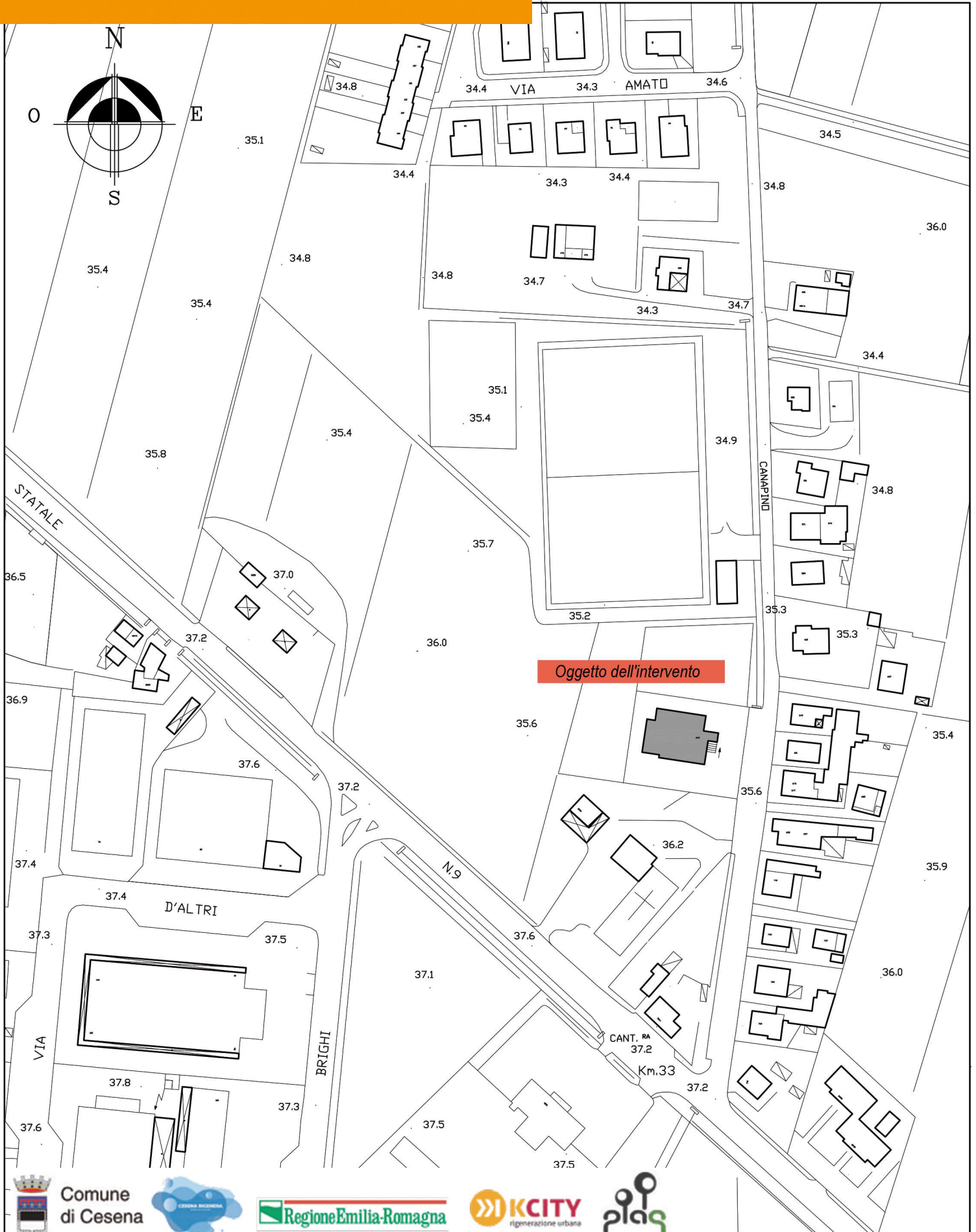

Comune
di Cesena



Regione Emilia-Romagna

KCITY
rigenerazione urbana



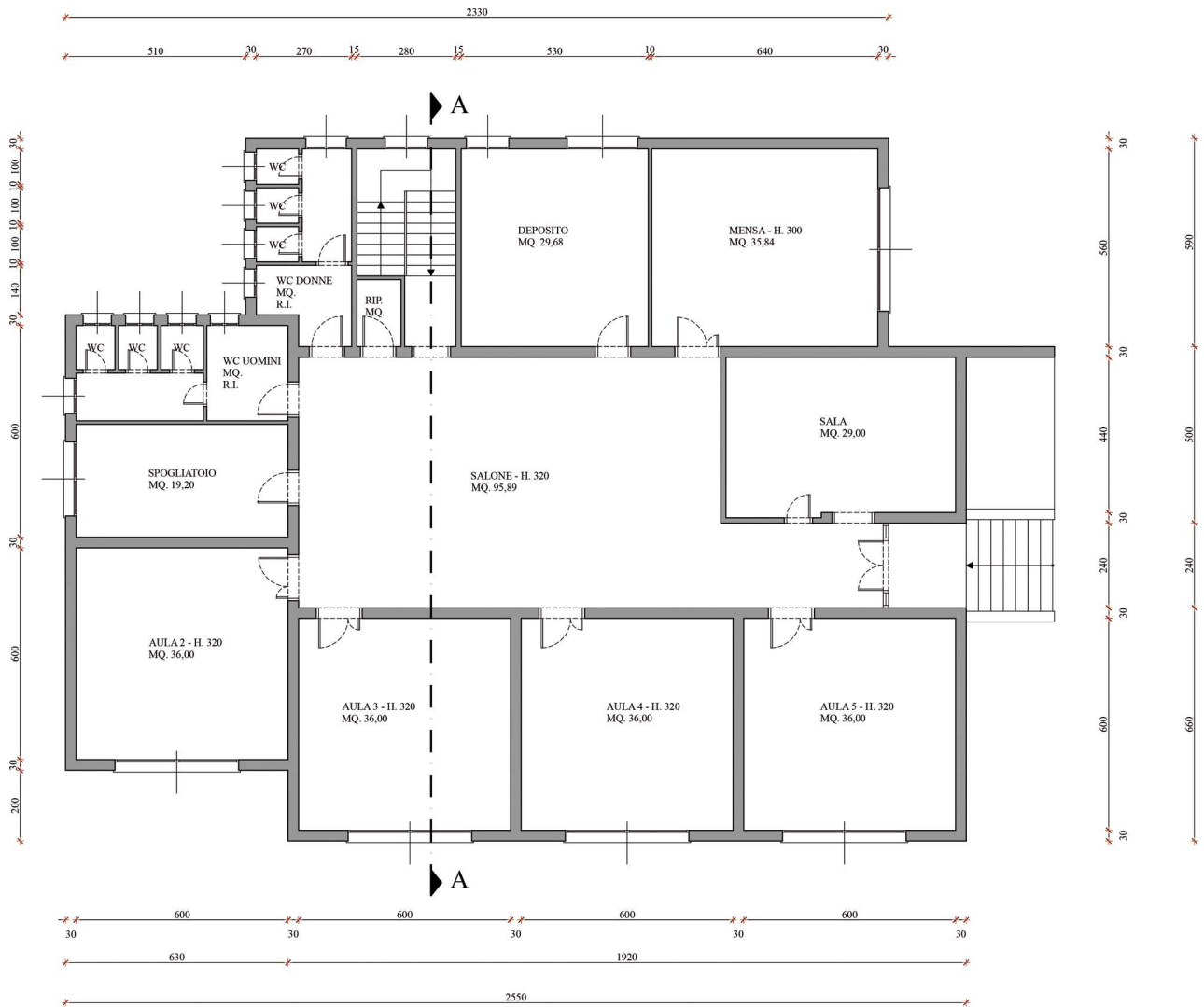

PIANTA PIANO RIALZATO

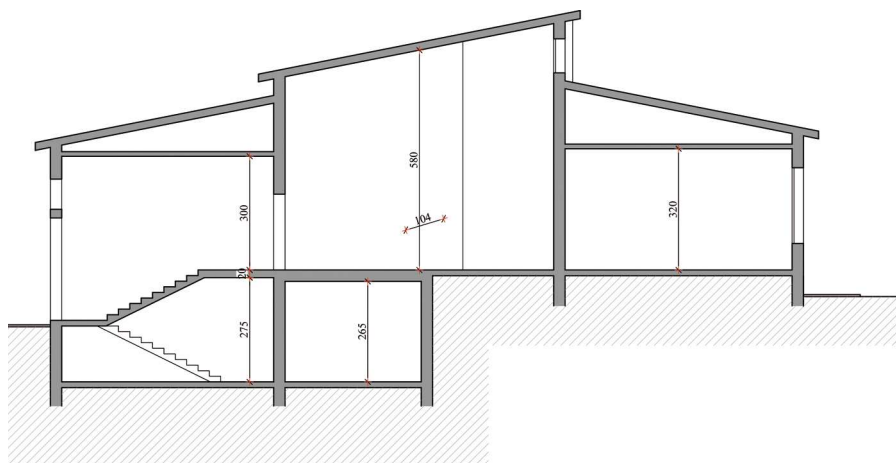

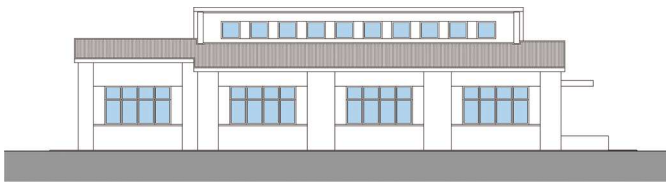
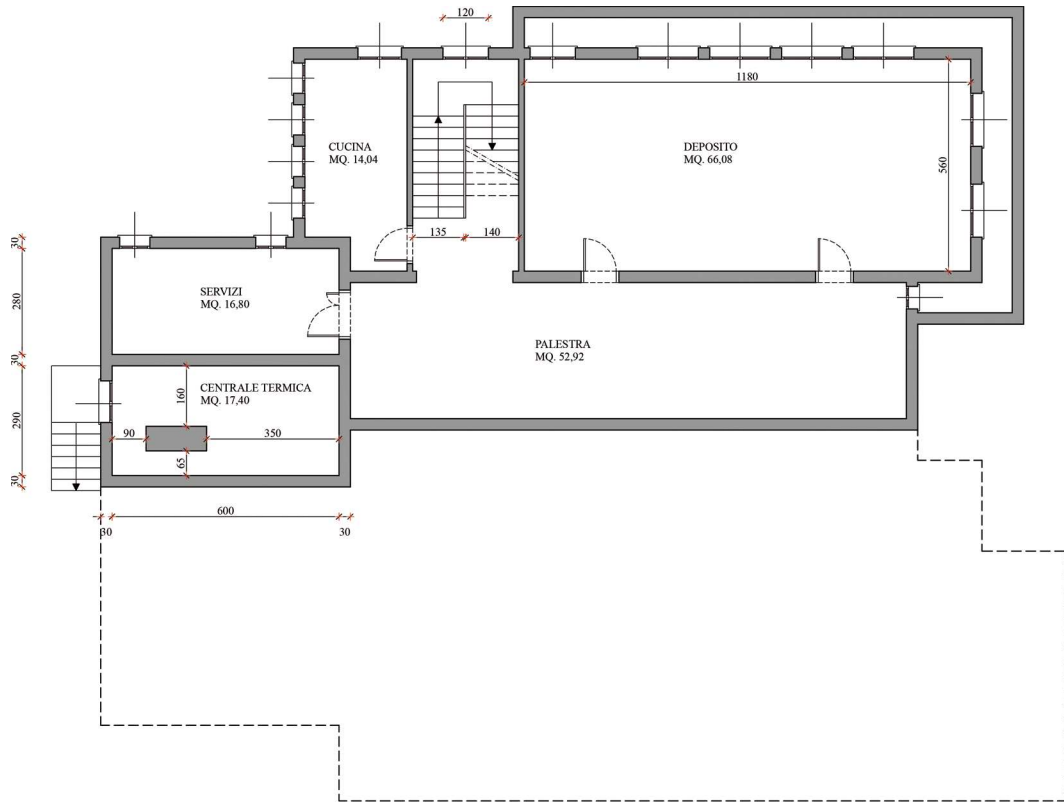

PROSPETTO SUD

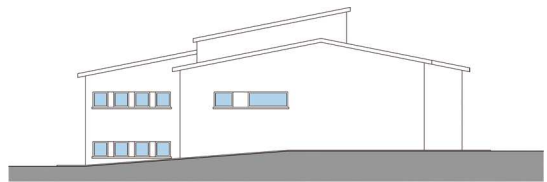

PROSPETTO OVEST

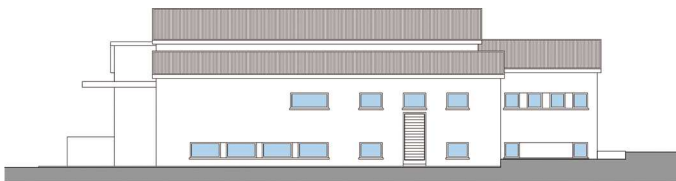

PROSPETTO NORD

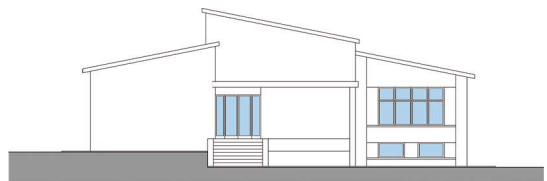

PROSPETTO EST



N=-41700

E=35200

1 Particella: 171

Comune: CESENA/A
 Foglio: 73
 Scala originale: 1:2000
 Dimensione cornice: 534.000 x 378.000 metri
 9-Dic-2020 10:41:22
 Prot. n. T87272/2020

Catasto dei Fabbricati - Situazione al 24/10/2016 - Comune di CESENA (\$ C573) - < Foglio: 73 - Particella: 171 - Subalterno: 0 >
VIA CANAPINO piano: S1-T;

Ministero delle Finanze
DIREZIONE GENERALE DEL CATASTO E DEI SERVIZI TECNICI ERARIALI
NUOVO CATASTO EDILIZIO URBANO
(D. DECRETO-LEGGE 13 APRILE 1998, N. 462)
 Via V. C. le. CANAPINO 45

Planimetria dell'immobile situato nel Comune di CESENA
 Ditta COMUNE DI CESENA
 Allegata alla dichiarazione presentata all'Ufficio Tecnico Erariale di FORLÌ

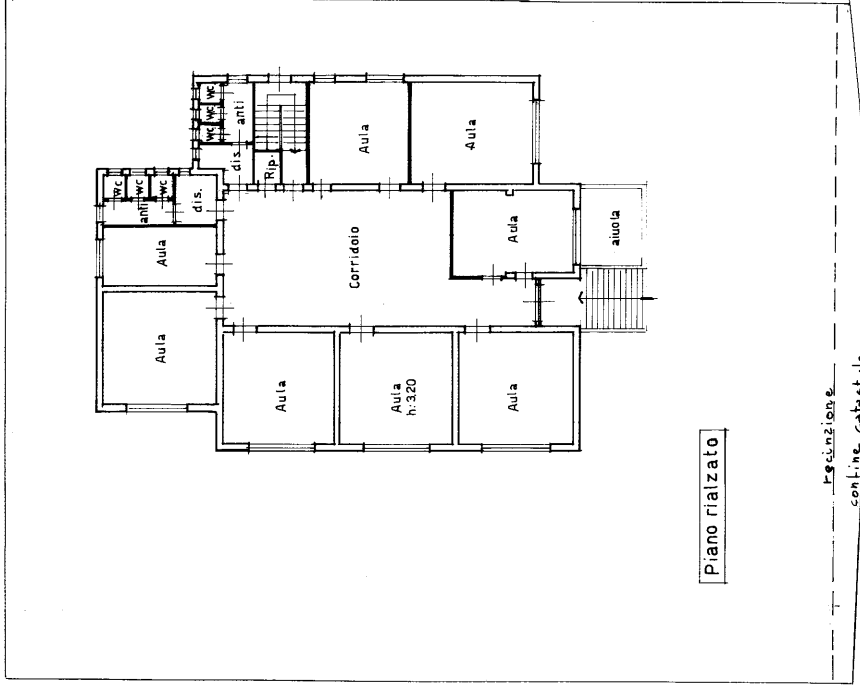

Piano rialzato

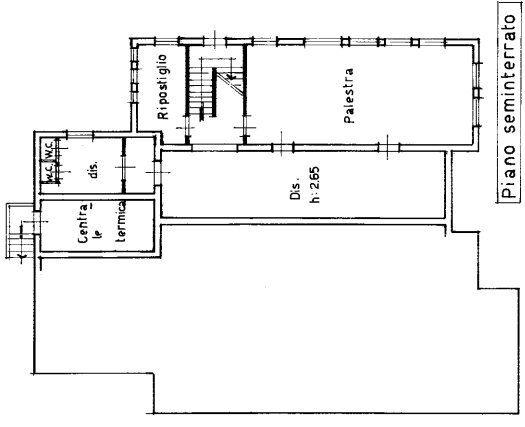

Piano seminterrato

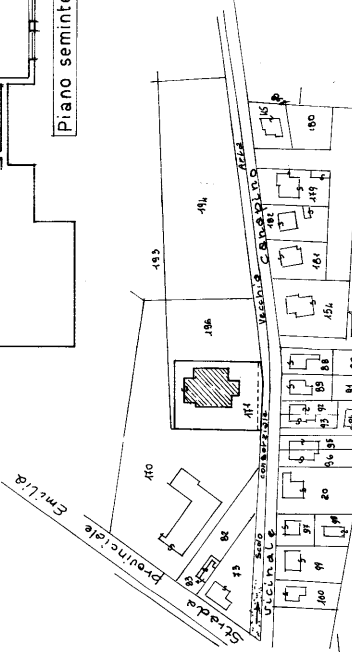

PLANIMETRIA 1:2000
 FOGLIO 73
 PART. 171
 DENUNCIA TIPO MAPPALE
 N° 56759 del 14.03.88

ORIENTAMENTO
 SCALA DI 1:200

SPAZIO RISERVATO PER LE ANNOTAZIONI D'UFFICIO
 DATA _____ PROT. N° _____
N.C.E.U.
 Foglio 73
 Numero 171
 Sub _____

Compilata dal Geometra
BIANCHI CESARINO
 Iscritto all'Albo dei Geometri 1018
 della Provincia di FORLÌ
 DATA 14.03.88
 Firma: *[Signature]*

10 metri

Ultima planimetria in atti