

COMUNE DI CESENA

Distribuzione del trattamento accessorio e grado di differenziazione dell'utilizzo della premialità

Anno 2020

Nella tabella e nei grafici seguenti sono riportati i dati in forma aggregata relativi ai premi distribuiti ai dipendenti rispetto alla valutazione della performance individuale dell'anno 2020.

Valutazione media ottenuta - Fasce (Da - A)		< 80	80 - 85,00	85,01 - 90,00	90,01 - 95,00	95,01 - 100,00
Personale di cat. A/B/C	N. dipendenti	1	0	30	405	2
	Importo medio	€ 699,82	//	€ 714,67	€ 778,44	€ 1053,45
Personale di cat. D	N. dipendenti	2	0	11	100	4
	Importo medio	€ 901,86	//	€ 909,02	€ 934,41	€ 1202,32
Personale incaricato di AP / PO	N. dipendenti	0	0	0	14	8
	Importo medio	//	//	//	€ 1462,5	€ 2101,56
Dirigenti	N. dirigenti	0	0	1	12	4
	Importo medio	//	//	€ 245,7	€ 3789,27	€ 5031,91
Gli importi medi sono calcolati tenendo conto delle decurtazioni effettuate per le assenze						

Grado di differenziazione dell'utilizzo della premialità - Dipendenti

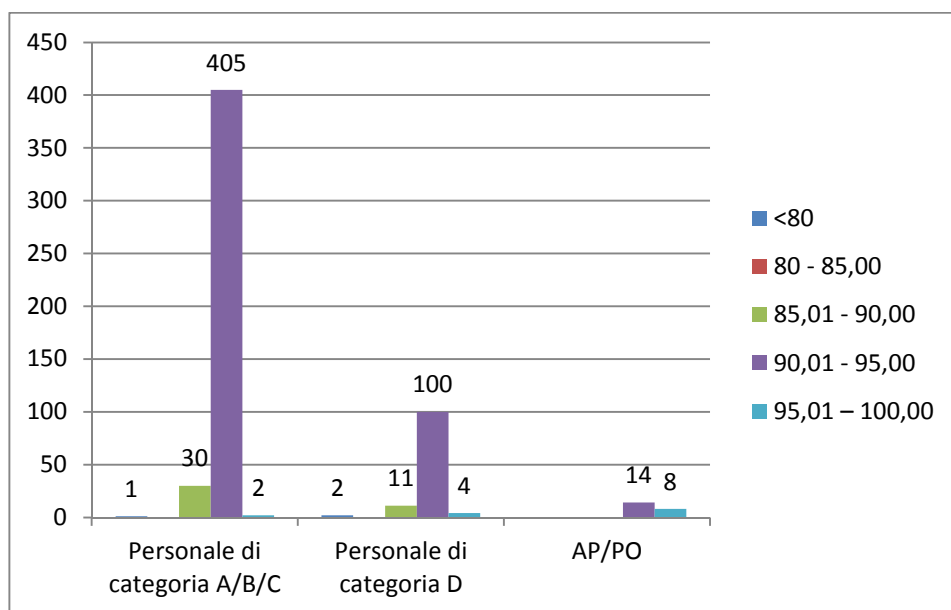

Distribuzione del trattamento accessorio (importo medio) - Dipendenti

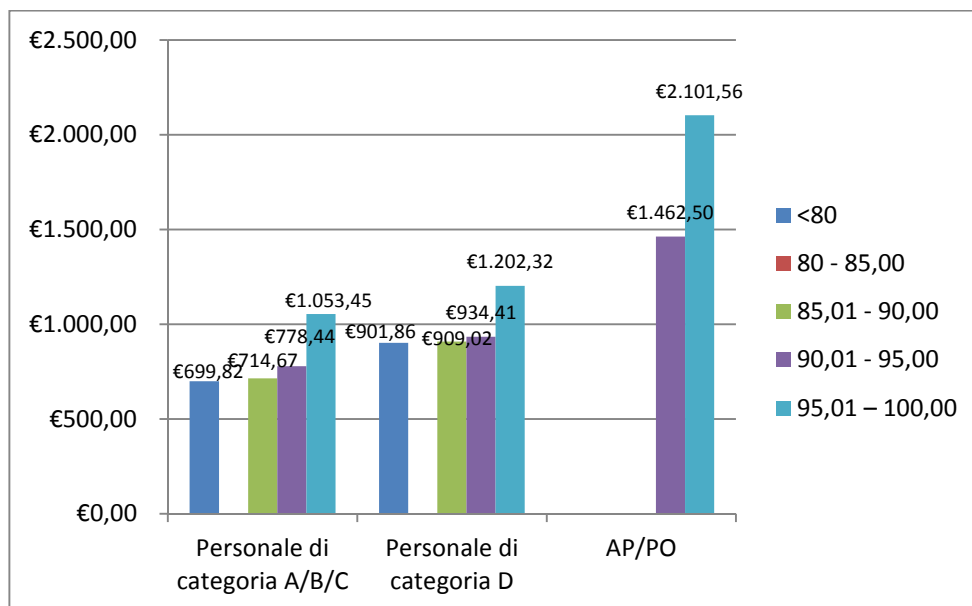

Grado di differenziazione dell'utilizzo della premialità - Dirigenti

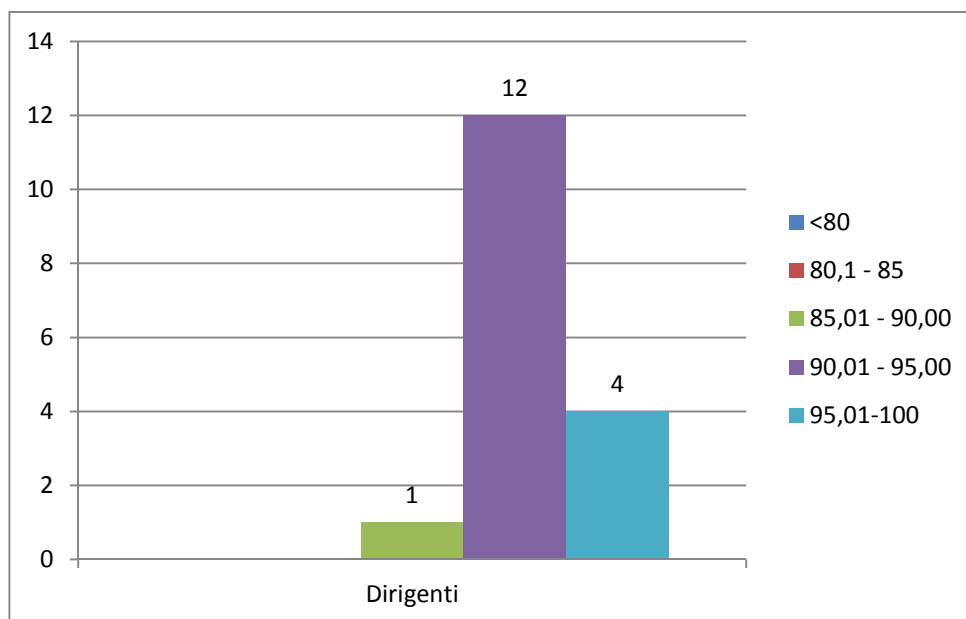

Distribuzione del trattamento accessorio (importo medio) – Dirigenti

