



**COMUNE DI CESENA**

---

---

**SETTORE PERSONALE E ORGANIZZAZIONE**

P.zza del Popolo 10

TEL. 0547356308

47521 CESENA

FAX. 0547356446

Sito WEB [www.comune.cesena.fc.it](http://www.comune.cesena.fc.it)

Pec [protocollo@pec.comune.cesena.fc.it](mailto:protocollo@pec.comune.cesena.fc.it)

**Selezione per l'assunzione a tempo determinato e pieno per sei mesi di n. 1  
esecutore necroforo affossatore - cat. B1., ai sensi dell'art. 16 della legge n. 56/1987.**

**PIANO OPERATIVO SPECIFICO DELLE MISURE ADOTTATE PER IL CONTRASTO E  
IL CONTENIMENTO DELLA DIFFUSIONE DEL VIRUS COVID-19 IN RELAZIONE ALLO  
SVOLGIMENTO IN SICUREZZA DELLE PROVE SELETTIVE SVOLTE IN PRESENZA  
DELLA SELEZIONE IN OGGETTO,**

**secondo le disposizioni contenute nel protocollo di svolgimento dei concorsi  
pubblici emanato dalla Presidenza del Consiglio dei Ministri (DFP-0007293-p-  
03/02/2021) ai sensi dell'articolo 1, comma 10, lettera z), del DPCM 14 gennaio 2021**

Cesena, 12 febbraio 2021

### FINALITA'

Il presente piano operativo si pone la finalità di fornire indicazioni specifiche volte alla prevenzione / protezione dal COVID 19 nell'organizzazione e nella gestione della prova di idoneità (prova pratica e colloquio orale) per l'assunzione a tempo determinato e pieno per sei mesi di n. 1 esecutore necroforo affossatore - cat. B1., ai sensi dell'art. 16 della legge n. 56/1987 che si svolgerà in presenza nella mattinata del **18 febbraio 2021** nell'area del Cimitero Urbano di Cesena, (Piazzale Don Giuseppe Puglisi, 100 e Piazzale Padre Ernesto Balducci).

Tali indicazioni sono fornite nel pieno rispetto del DPCM 14.01.2021 (art. 1 - comma 10 lettera z) e del protocollo di svolgimento ei concorsi pubblici emanato dalla Presidenza dei Consiglio dei Ministri (DFP – 0007293-P-03.02.2021).

### DESTINATARI

I destinatari del presente piano, in applicazione al DPCM 14.01.2021 sono i seguenti:

- a) Amministrazione comunale ;
- b) Commissioni esaminatrici;
- c) Personale addetto all'assistenza alla Commissione giudicatrice per l'utilizzo delle macchine operatrici e per le altre necessità che si dovessero verificare ;
- d) Candidati;
- e) Tutti gli altri soggetti terzi comunque coinvolti (altri enti pubblici e privati coinvolti nella gestione delle procedure concorsuali, gestori della sede e/o con funzioni di supporto organizzativo e logistico);
- f) Eventuale personale sanitario presente in loco.

Al personale addetto all'assistenza alla Commissione è dedicato uno specifico momento formativo per l'apprendimento delle misure previste dal presente piano.

Ai candidati è data specifica informativa sulle presenti misure attraverso specifica comunicazione.

Saranno inoltre affissi nell'area concorsuale manifesti contenenti le principali misure adottate nella prova concorsuale.

Alla Commissione sarà data altresì specifica informativa preventiva tramite mail oltre ad effettuare una e nella giornata dell'insediamento direttamente in loco.

## PROCEDURE DI GESTIONE EMERGENZA E SICUREZZA SUL LUOGO DI LAVORO

Nell'organizzazione delle prove l'Amministrazione adotta, oltre a quanto specificatamente previsto dal presente Piano, tutte le iniziative e le misure necessarie ai sensi della normativa vigente in materia di sicurezza e salute sul luogo di lavoro (Decreto Legislativo n. 81/2008).

Il Comune di Cesena, proprietario del Cimitero Urbano, delle sue pertinenze e degli Uffici della Direzione dei Servizi Cimiteriali, in cui si svolge la prova di idoneità, ha adottato il Piano di Emergenza ed Evacuazione previsto dalla normativa vigente in materia (Decreto Legislativo n. 81/2008). Apposita cartellonistica indicante i comportamenti da adottare e le vie di fuga da seguire in caso di emergenza è affissa in loco. In caso di emergenza sarà data opportuna segnalazione come da PEE.

Ai fini del presente documento si considerano le seguenti definizioni:

- **Area Concorsuale:** spazi situato all'interno del perimetro Cimitero Urbano di Cesena e nelle sue pertinenze, quali Direzione dei Servizi cimiteriali, con ingresso da Piazzale Don Giuseppe Puglisi, 100 e relativo piazzale; n.3
- **Zona Prove concorsuali:** Zona II – Area VI del Cimitero Urbano;  
Zona III – Camera Mortuaria del Cimitero Urbano;

(come da planimetria allegato n. 3)

- **Area di Transito:** spazio adibito al transito dei candidati per raggiungere l'area di e l'area di svolgimento delle prove concorsuali, così come indicato nella planimetria allegato n. 1

## MISURE ORGANIZZATIVE E MISURE IGIENICO SANITARIE

Le fasi della procedura concorsuale per le quali SONO SPECIFICATE DI SEGUITO LE MISURE ORGANIZZATIVE igienico sanitarie per i candidati, la commissione e i lavoratori, sono le seguenti:

- **ACCESSO ALL'AREA CONCORSALE E ALLA ZONA PREPOSTA ALLO SVOLGIMENTO DELLA PROVA CONCORSALE,**
- **SVOLGIMENTO DELLA PROVA DI IDONEITA'**
- **CONCLUSIONE DELLA PROVA E DEFLUSSO DEI CANDIDATI**

## CANDIDATI:

I nominativi dei partecipanti, alla selezione di cui trattasi, sono stati avviati al Comune di Cesena dall'Agenzia Regionale per il Lavoro dell'Emilia-Romagna, ai sensi dell'art 16 della legge 56/87.

I candidati sono complessivamente **diciassette**, per cui la prova di idoneità può essere effettuata in un'unica sessione.

Come notificato agli interessati con lettera r.r. ed indicato nell'Avviso pubblicato dall'Agenzia regionale per il lavoro dell'Emilia-Romagna, la prova selettiva consisterà in:

- una prova pratica, durante la quale potrà essere richiesto lo svolgimento di una o più attività proprie delle mansioni da svolgere (esumazioni, inumazioni, tumulazioni, estumulazioni, traslazioni) e l'uso dei mezzi e della strumentazione in dotazione al servizio di assegnazione;
- un colloquio finale di approfondimento.

per cui **la prova di idoneità di cui trattasi deve essere svolta necessariamente in luogo aperto, all'interno del Cimitero Urbano, sul campo di sepoltura denominato "Area VI" e nella "Camera Mortuaria"**, adottando tutte le misure previste e nel pieno rispetto di quanto stabilito dal del DPCM 14.01.2021 (art. 1 - comma 10 lettera z) e del protocollo di svolgimento ei concorsi pubblici emanato dalla Presidenza dei Consiglio dei Ministri (DFP – 0007293-P-03.02.2021), che consente la possibilità, in questo caso di seguire quanto previsto dal protocollo, **con modalità opportunamente adattate alla prova da svolgere.**

I concorrenti sono stati invitati a presentarsi **il giorno giovedì 18 febbraio 2021, alle ore 9,30**, nell'area esterna agli Uffici della Direzione dei Servizi Cimiteriali del Comune di Cesena, ubicata a Cesena, Piazzale Don Giuseppe Puglisi, 100, per le operazioni preliminari alla procedura, dove è stato allestita una apposita zona destinata allo scopo.

Tutti i candidati , dal momento dell'ingresso nell'area concorsuale devono rispettare le indicazioni di seguito descritte:

- 1) presentarsi da soli e senza alcun tipo di bagaglio (salvo situazioni eccezionali, da documentare);
- 2) non presentarsi presso la sede concorsuale se affetti da uno o più dei seguenti sintomi:
  - a) temperatura superiore a 37,5°C e brividi;
  - b) tosse di recente comparsa;
  - c) difficoltà respiratoria;
  - d) perdita improvvisa dell'olfatto (anosmia) o diminuzione dell'olfatto

(iposmia), perdita del gusto (ageusia) o alterazione del gusto (disgeusia);

e) mal di gola.

3) non presentarsi presso la sede concorsuale se sottoposto alla misura della quarantena o isolamento domiciliare fiduciario e/o al divieto di allontanamento dalla propria dimora/abitazione come misura di prevenzione della diffusione del contagio da COVID - 19;

4) presentare, all'atto dell'ingresso nell'area concorsuale, un'apposita autodichiarazione, da prodursi ai sensi degli artt. 46 e 47 del DPR 445/2000, attestante il rispetto degli obblighi di cui ai numeri 2 e 3 utilizzando il modello appositamente predisposto dall'amministrazione nel sito internet del Comune di Cesena, nella sezione "Concorsi";

5) presentare all'atto dell'ingresso nell'area concorsuale un referto relativo ad un test antigenico rapido o molecolare, effettuato mediante tampone oro/rino-faringeo presso una struttura pubblica o privata accreditata/autorizzata in data non antecedente a 48 ore dalla data di svolgimento delle prove;

6) indossare obbligatoriamente, **dal momento dell'accesso all'area concorsuale, delimitata da cancello e recinzione, sino alla fine delle operazioni selettiva, la mascherina chirurgica messa a disposizione dall'amministrazione organizzatrice.**

La mascherina dovrà essere correttamente indossata (copertura delle vie aeree, naso e bocca), e sostituita in caso di rottura o deterioramento. Non è consentito in ogni caso nell'area concorsuale l'uso di mascherine chirurgiche, facciali filtranti e mascherine di comunità in possesso del candidato.

Qualora una o più delle sopraindicate condizioni non dovesse essere soddisfatta, ovvero in caso di rifiuto a produrre l'autodichiarazione, sarà inibito l'ingresso del candidato nell'area concorsuale.

All'ingresso nell'area concorsuale viene rilevata la temperatura corporea, mediante termo scanner ovvero termometro manuale con misurazione automatica.

In ogni caso, qualora un candidato, al momento dell'ingresso nell'area concorsuale presenti, alla misurazione, una temperatura superiore ai 37,5°C o altra sintomatologia riconducibile al Covid-19, sarà invitato a ritornare al proprio domicilio.

**In osservanza delle sopra elencate disposizioni, che devono essere applicate alla selezione di cui trattasi in forma adattata alla prova da svolgere ed alla particolarità delle aree concorsuali, (campi di sepoltura e pertinenze di un cimitero), le misure organizzative e misure igienico – sanitarie verranno svolte con queste modalità:**

i candidati potranno accedere alla Zona destinata alla identificazione ed alla sosta preliminare, attraverso l'ingresso presidiato da un dipendente del Comune di Cesena, che dovrà:

- fornire ad ogni candidato una mascherina chirurgica che dovrà essere obbligatoriamente indossata fino al termine della selezione;

- misurare la temperatura corporea dei candidati, utilizzando un termometro manuale con misurazione automatica, temperatura che non dovrà essere superiore a 37,5° C;

- accertarsi che le mani vengano sanificate utilizzando dispensers contenenti soluzione idroalcolica, messi a disposizione dei candidati;

- identificare il candidato

- Verificare che il concorrente sia in possesso del referto relativo ad un test antigenico rapido o molecolare, effettuato mediante tampone oro/rino-faringeo presso una struttura pubblica o privata accreditata/autorizzata in data non antecedente a 48 ore dalla data di svolgimento della prova;

- che il concorrente sia in possesso dell'autodichiarazione da prodursi ai sensi degli artt. 46 e 47 del DPR 445/2000, attestante il rispetto degli obblighi di cui ai numeri 2 e 3 delle misure organizzative e misure igienico sanitarie previste dal Protocollo;

- indirizzare i candidati alla area destinata alle altre fasi preliminari, propedeutiche allo svolgimento della selezione ed all'attesa;

La postazione degli operatori preposti alla verifica del possesso dei requisiti richiesti (patente di guida e patentino abilitante conduzioni macchine operatrici movimento terra) è situata nel piazzale esterno agli Uffici della Direzione dei Servizi Cimiteriali, nel quale è stato collocato un gazebo di idonee dimensioni. (vedi planimetria allegata n. 2)

E' stata, infatti, approntata una scrivania provvista di appositi divisori in plexiglass (barriere antirespiro) e una finestra per il passaggio di documenti.

La consegna e la verifica della documentazione richiesta ai concorrenti (patente di guida di Cat. B e patentino abilitante all'utilizzo di attrezzature speciali come previsto dall'Accordo Stato – Regioni del 22-02.2012, ed in particolare quelle previste dalla lettera g) dell'accordo stesso relative alle "Macchine movimento terra, avviene mediante deposito e consegna su un apposito piano di appoggio.

Viene garantita l'identificazione prioritaria delle donne in stato di gravidanza, dei candidati diversamente abili e dei candidati richiedenti tempi aggiuntivi (i candidati interessati devono segnalare preventivamente la circostanza).

Presso la postazione di identificazione sono resi disponibili appositi dispenser di gel idroalcolico. I candidati procedono all'igienizzazione delle mani prima e dopo le operazioni di identificazione e/o consegna della documentazione richiesta.

Per ridurre al minimo la tempistica delle operazioni di identificazione, avendo l'amministrazione richiesto ai candidati di trasmettere preventivamente copia scansionata della patente di guida e dell'abilitazione alla conduzione delle macchine operatrici di cui sopra, procederà alla verifica della corrispondenza tra i documenti inviati e quello esibiti.

Effettuata questa verifica, si inviteranno gli ammessi alla selezione, in possesso dei requisiti richiesti, a spostarsi dalla zona di attesa in direzione del campo di sepoltura denominato Area VI e nella Camera Mortuaria, destinati allo svolgimento della prova, situati all'interno del Cimitero urbano.

I flussi e i percorsi di accesso e movimento attraverso le diverse aree sono organizzati e regolamentati in modalità a senso unico. (vedi planimetria allegata n. 1)

In ogni fase della procedura concorsuale deve essere obbligatoriamente rispettato il "criterio di distanza droplet" di almeno 1 metro, aumentato di un altro metro durante lo svolgimento della prova pratica, tra i candidati e il personale

dell'organizzazione/vigilanza e le commissioni esaminatrici, quindi una distanza interpersonale minima di almeno due metri;

All'interno del Cimitero urbano, saranno orientati per raggiungere la zona preposta allo svolgimento della prova anche con l'aiuto dei dipendenti incaricati all'assistenza alla commissione, che forniranno indicazioni sul percorso da seguire.

Saranno affissi, dove possibile, anche cartelli orientativi rivolti ai partecipanti alla selezione o planimetrie.

E' già presente all'interno dell'area cimiteriale (essendo un luogo normalmente aperto ai visitatori) una specifica segnaletica destinata ad informare tutti i frequentatori del luogo, dell'obbligo di rispettare la normativa vigente e le misure idonee a prevenire la diffusione del Covid-19;

E' garantito, inoltre, l'utilizzo di percorsi separati per la commissione rispetto a quello effettuato dai concorrenti.

I candidati, in particolare, dovranno:

- uscire dalla zona preposta alla identificazione;
- percorrere il perimetro esterno del cimitero urbano, tenendo il lato destro;
- accedere al cimitero attraverso l'ingresso principale prospiciente piazzale Padre Ernesto Balducci;
- percorrere l'ampio viale centrale interno, tenendo sempre il lato destro;
- attraversare la Zona I e la Zona II fino al raggiungimento dell' Area di sepoltura e Camera Mortuaria destinate allo svolgimento della prova;

I concorrenti, una volta giunti in prossimità delle macchine operatrici, già collocate sul posto dal personale incaricato a prestare assistenza alla commissione, dovranno restare in attesa di essere chiamati a svolgere, a turno, la prova pratica prevista.

Gli stessi dovranno sostare lungo il viale adiacente i campi di sepoltura o sotto gli ampi porticati presenti all'interno del cimitero, indossando, come previsto, la mascherina chirurgica fornita e mantenendo la distanza minima di sicurezza interpersonale di due metri, come previsto.

La prova di idoneità, come previsto dall'Avviso di selezione, verrà articolata in due fasi:

- una parte pratica, durante la quale sarà richiesto di svolgere alcune operazioni relative alle attività da svolgere: (esumazioni, inumazioni, tumulazioni, estumulazioni, traslazioni), utilizzando i mezzi e la strumentazione in dotazione al servizio di assegnazione;
- un colloquio finale di approfondimento.

La parte pratica verrà svolta sul campo di sepoltura, situato nella Zona II identificato - come "Area VI" e nella Camera Mortuaria situata nella Zona III;

La prova di idoneità verrà conclusa con un colloquio che sarà effettuato in luogo aperto ed attiguo a quello in è stata svolta la parte pratica.

Al termine della svolgimento della prova, i concorrenti, uno alla volta, seguendo le indicazioni che saranno loro fornite sul momento dai Commissari, potranno abbandonare l'area di esame, ripercorrendo a ritroso il viale interno,

I candidati dovranno tenere sempre il lato destro del viale interno del cimitero, mantenendo le distanze di sicurezza con le persone che si dovessero eventualmente incrociare durante il transito.

Le planimetrie delle varie Zone destinate alle varie fasi concorsuali o riservate ai candidati, vengono allegate al presente Piano Operativo, che verrà pubblicato nel sito internet del Comune di Cesena, nella pagina relativa alla presente selezione.

Le planimetrie verranno trasmesse ai candidati, unitamente al Piano Operativo di cui trattasi, mediante un messaggio di posta elettronica che verrà loro inviato all'indirizzo comunicato nel momento di compilazione della domanda di partecipazione alla selezione.

Si specifica, inoltre che:

- durante lo svolgimento della prova pratica, saranno messi a disposizione dei candidati i Dispositivi di Protezione Individuali previsti per lo svolgimento in sicurezza della prova di cui trattasi.
- in tutte le zone concorsuali saranno messi a disposizione dispensers contenenti soluzione idroalcolica, per la sanificazione delle mani, così come in prossimità dei servizi igienici riservati ai partecipanti alla selezione.

## **LAVORATORI E COMMISSIONE GIUDICATRICE**

La Commissione esaminatrice è così composta

- Stefania Tagliabue Dirigente dei Settori Personale ed Organizzazione e Servizi al Cittadino ed Innovazione tecnologica del Comune di Cesena
  
- Matteo Danesi - Istruttore Tecnico Servizi Cimiteriali
  
- Gabriele Pesaresi - Settore Lavori Pubblici
  
- Astorri Stefano - Segretario verbalizzante Istruttore contabile, Settore Personale ed Organizzazione

Durante la prova di idoneità, la Commissione potrà essere coadiuvata dalla seguenti figure professionali:

nr. 1 addetto all'accesso ed alla identificazione preliminare dei candidati, dipendente dei servizi cimiteriali del Comune di Cesena;

nr. 2 necrofori, dipendenti del Comune di Cesena, incaricati di supportare la Commissione per lo svolgimento della prove pratiche;

nr. 1 operatore per l'igienizzazione dei servizi igienici dipendente di Società appaltante;



Gli addetti all'organizzazione e all'identificazione dei candidati nonché i componenti della commissione esaminatrice e tutti coloro che sono chiamati a coadiuvare la commissione, sopra elencati, sono muniti di facciali filtranti FFP2/FFP3 privi di valvola di espirazione.

I lavoratori e la Commissione, nel limite del possibile, devono utilizzare percorsi separati dai concorrenti, per spostarsi tra le varie zone destinate alla selezione; nel caso di oggettiva impossibilità devono farlo rispettando sempre la misura prevista di distanziamento di due metri, tra una persona e l'altra;

Prima di accedere alle aree dedicate allo svolgimento del concorso, i lavoratori si sottoporranno a una adeguata igiene delle mani per poi indossare il dispositivo di protezione che dovrà essere indossato durante l'intero svolgimento della prova concorsuale.

Le medesime cautele trovano applicazione rispetto ai membri della commissione esaminatrice.

### **REQUISITI AREE CONCORSALE**

Nelle adiacenze del Cimitero Urbano di Cesena e degli Uffici della direzione dei Servizi cimiteriali sono presenti ampie aree di parcheggio e vi transita la linea del trasporto pubblico numero 5.

Le aree, destinate allo svolgimento della prova pratica, sono raggiungibili percorrendo un ampio viale interno del Cimitero stesso, così come indicato nella planimetria allegato n. 3

Vista la larghezza del viale di cui trattasi è possibile mantenere, il distanziamento di almeno di due metri rispetto alle altre persone presenti nelle adiacenze, previsto dalle misure di contenimento della diffusione del Covid-19, senza nessuna difficoltà;

L'uscita del cimitero può essere raggiunta effettuando un percorso circolare, a ritroso, rispetto al precedente senso di percorrenza;

E' disponibile un locale autonomo e isolato all'interno della portineria della vecchia sede del Cimitero Urbano, ove, in caso di necessità, accogliere e isolare i soggetti sintomatici (sintomi insorti nel corso delle prove). Così come indicato nella planimetria n. 3

## **BONIFICA PRELIMINARE, SANIFICAZIONE E DISINFEZIONE DELLE AREE CONCURSUALI**

- Nell'area concorsuale è assicurata:
- la bonifica preliminare dell'area concorsuale e nel limite del possibile delle attrezzature utilizzate;
- le attrezzature e le macchine operatrici dovranno essere utilizzate indossando i Dispositivi di Protezione Individuale previsti;
- la pulizia, sanificazione e disinfezione dei servizi igienici, effettuata con personale qualificato in presidio permanente, dotato di idonei prodotti; all'interno degli stessi è sempre garantito sapone liquido, igienizzante.
- I servizi igienici sono costantemente presidiati e costantemente puliti e sanificati dalla persona incaricata dopo ogni singolo utilizzo.

(i servizi igienici sono indicati nella planimetria n. 4)

Il presente Piano operativo è stato redatto dal Settore Personale e Organizzazione in collaborazione con il Settore Lavori Pubblici ed è stato comunicato al R.S.P.P., Dott. Oscardo Severi, per presa d'atto.

Firmato digitalmente dalla  
Dirigente del Settore Personale e Organizzazione  
Responsabile della procedura selettiva  
Dott.ssa Stefania Tagliabue

Firmato digitalmente dal  
Dirigente del Settore Lavori Pubblici  
Ing. Andrea Montanari

Firmato digitalmente dal  
R.S.P.P.  
Dott. Oscardo Severi

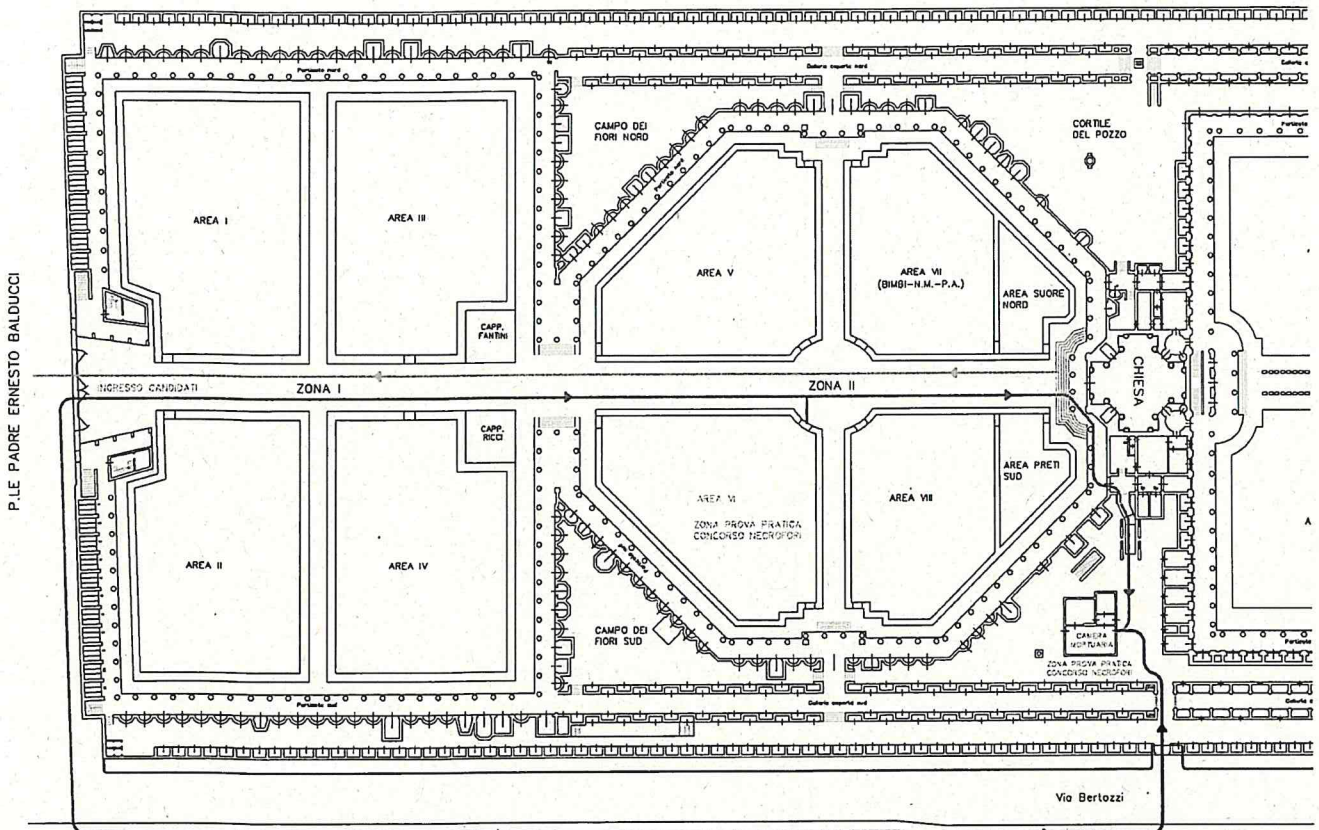

P.LE DON GIUSEPPE PUGLISI

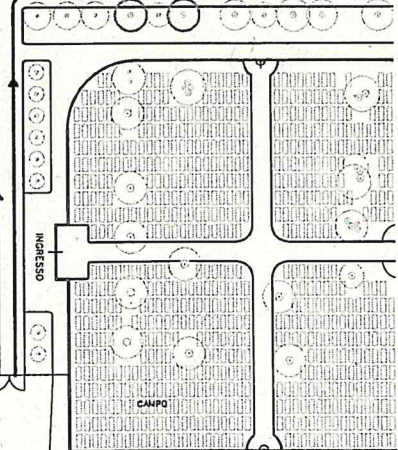

CIMITERO URBANO DI CESENA  
 planimetria percorsi di flusso

- percorso candidati
- percorso commissione
- percorso uscita

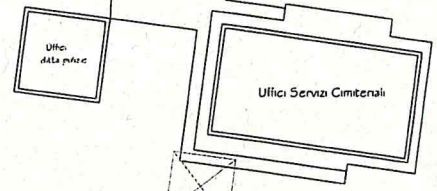

Area servizi cimiteriali

PLANIMETRIA N° 1

PLANIM. NR. 2

CIMITERO URBANO - ZONA VI

PARCHEGGIO

Piazzale Don Giuseppe Puglisi, 100

accesso carrizine

ingresso pedonale

Ufficio  
ditta pubbc

Ufficio Servizi Cimiteriali

gazebo 5x5  
zona filtro  
(ricevimento candidati)

deposito  
inerti  
municipali

Area servizi cimiteriali

Nuova area cani



# PLANIMETRIA N. 3

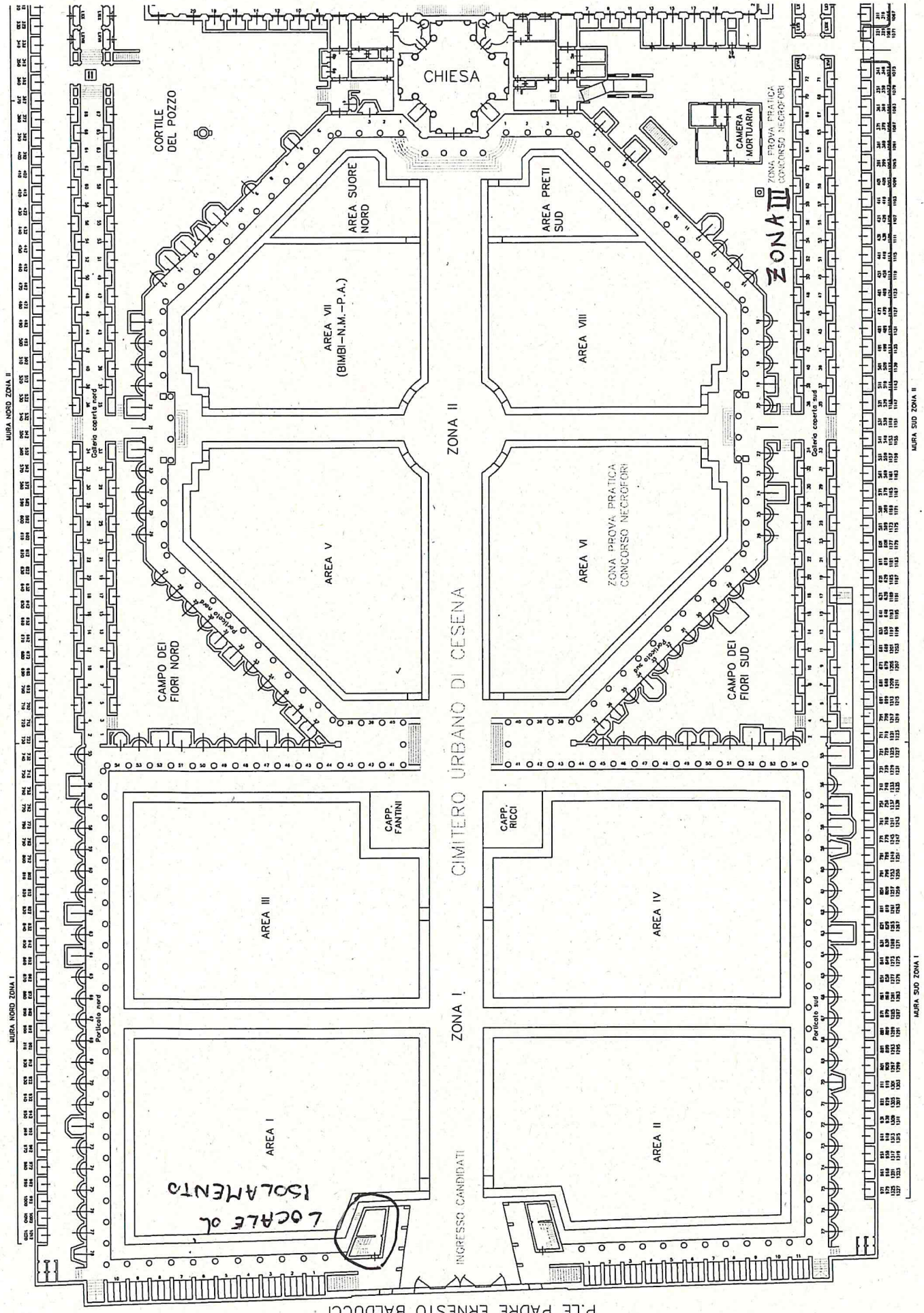

P. LE PADRE ERNESTO BALDUCCI

Vin Bertozzi

PLANIM. NR. 4

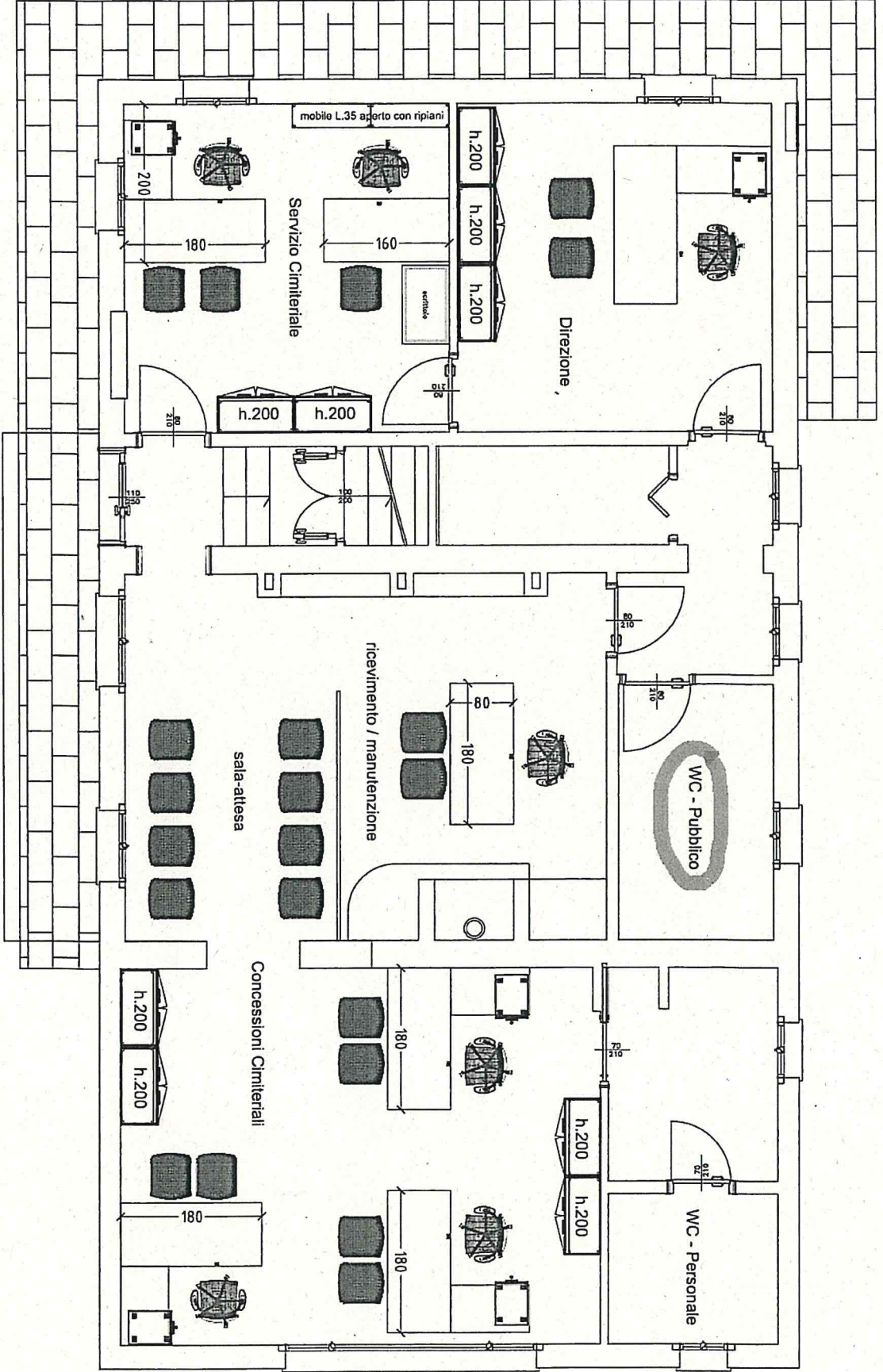

PIANTA PIANO TERRA  
scala 1:100