

**PIANO INTERCOMUNALE CESENA - MONTIANO**

**COMUNE DI CESENA**  
 Eno Lattuca Sindaco  
 Cristina Mazzoni Assessore all'urbanistica e rigenerazione urbana

**COMUNE DI MONTIANO**  
 Fabio Molari Sindaco  
 Mauro Ruscicelli Assessore alla gestione del territorio e valorizzazione del patrimonio pubblico

---

**V2**      **SCALA 1 : 25 000**

---

**CARTA FORESTALE**

---

**UFFICIO DI PIANO**

**Settore Governo del Territorio**  
 Arch. Emanuela Antoniaci Dirigente e coordinatrice  
 Arch. Oreste Brighi Arch. Pierluigi Rossi Progettisti  
 Geol. Barbara Callesi Responsabile cartografia  
 Geom. Mattia Brighi Geom. Leonardo Pini Geom. Barbara Santarelli Collaboratori cartografia  
 Ing. Paola Sabbatini Ing. Simona Saporetti Attuazione preventivo strumento urbanistico

**Consulenti**  
 Arch. Filippo Boschi Passaggio Avv. Federico Guatandi Aspetti giuridici  
 Prof. Arch. Stefano Stanghellini Sostenibilità economica Arch. Sandra Vecchiotti Sostenibilità ambientale  
 Arch. Elena Fani Garante della partecipazione. Cavalieri Associati Processo partecipativo

**Coordinamento scientifico e metodologico**  
 Arch. Filippo Boschi Costituzione della città pubblica, il territorio rurale e i luoghi della produzione  
 Arch. Sandra Vecchiotti Rigenerazione urbana, valutazione del beneficio pubblico e i luoghi dell'abitare

---

|          |                  |     |                  |     |                  |
|----------|------------------|-----|------------------|-----|------------------|
| Caena    | Assunzione       | del | Adozione         | del | Approvazione     |
| Montiano | Del. C.C. n. del | del | Del. C.C. n. del | del | Del. C.C. n. del |

---

**PIANO URBANISTICO GENERALE**

**PUG**

2021

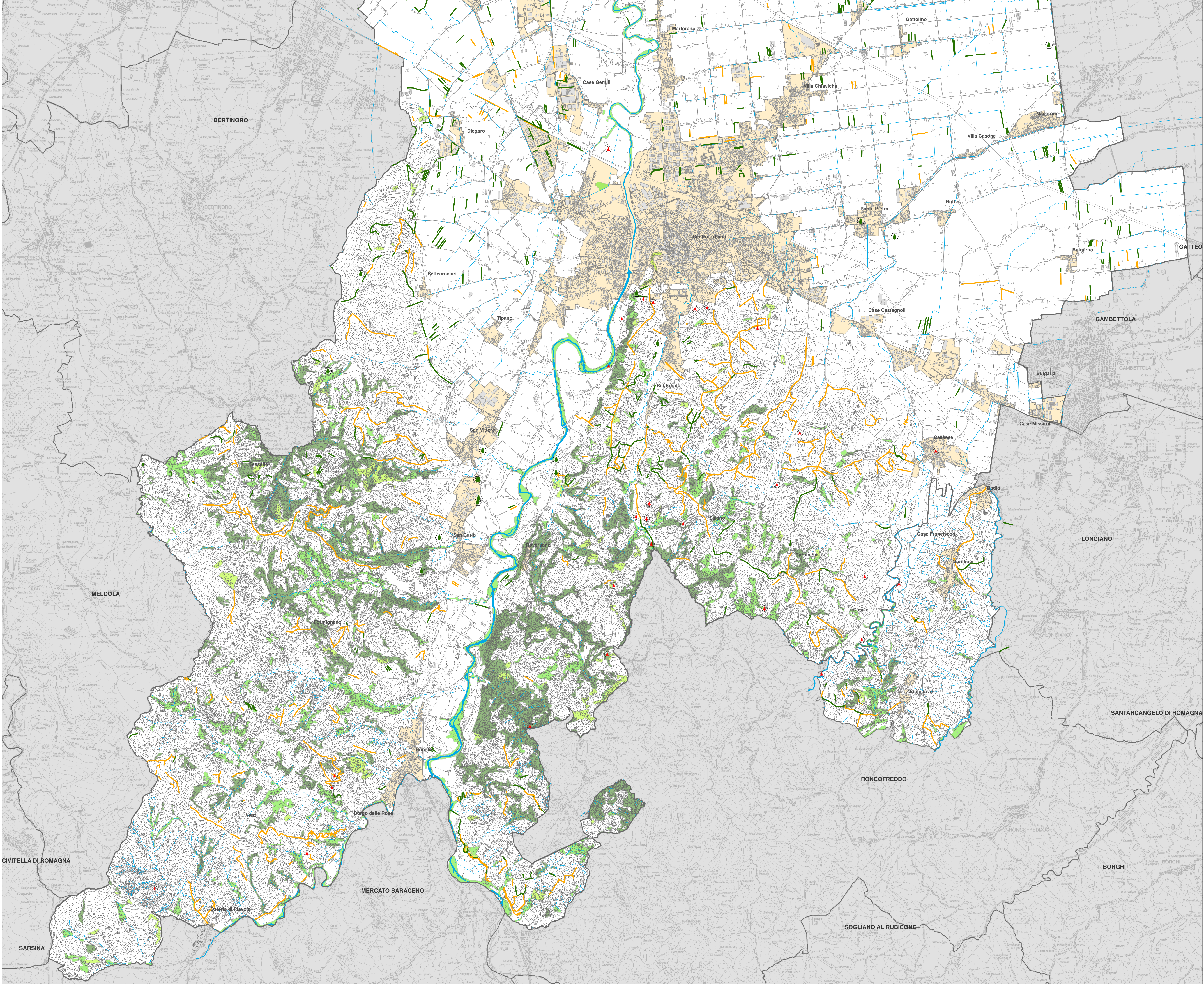

**Carta forestale**

**Sistema forestale e boschivo**

- Cedui
- Fustaie
- Boschi non governati o con governo irregolare
- Aree boscate temporaneamente prive di vegetazione arborea (per frane, eventi meteorici, ...)

**Pianta, gruppo filare meritevole di tutela**

- Filari alberati
- Siepi
- Alberi monumentali
- Alberi tutelati

- Confine comunale
- Territorio urbano
- Corsi d'acqua

0    0,5    1    2    3 km