

PIANO INTERCOMUNALE CESENA - MONTIANO

COMUNE DI CESENA
 Enzo Lattuca Sindaco
 Cristina Mazzoni Assessore all'urbanistica e rigenerazione urbana

COMUNE DI MONTIANO
 Fabio Molari Sindaco
 Mauro Ruscelli Assessore alla gestione del territorio e valorizzazione del patrimonio pubblico

V6.1 SCALA 1 : 25 000

RETI E IMPIANTI DI DEPURAZIONE DELLE ACQUE

UFFICIO DI PIANO
 Settore Governo del Territorio
 Arch. Emanuele Antonacci Dirigente e coordinatore
 Ing. Paola Sabbatini Dirigente
 Arch. Diello Brighi Arch. Pierluigi Rossi Progettisti
 Geol. Barbara Cellesi Responsabile cartografia
 Geom. Mattia Brighi Geom. Leonardo Pirini Geom. Barbara Santarelli Collaboratori cartografia
 Ing. Simona Saporetti Attuazione privilegiata strumento urbanistico
 Arch. Raffaella Sacchetti Collaborazione alla redazione

Consulenti
 Arch. Filippo Boschi Passaggio Avv. Federico Gualandri Aspetti giuridici
 Prof. Arch. Stefano Stanghellini Arch. Valentina Cosmi Sostenibilità economica
 Arch. Sandra Vecchiotti Sostenibilità ambientale
 Arch. Elena Farnè Garante della partecipazione Cartieri Animati Percorso partecipativo

Coordinamento scientifico e metodologico
 Arch. Filippo Boschi Costituzione della città pubblica, il territorio rurale e i luoghi della produzione
 Arch. Sandra Vecchiotti Rigenerazione urbana, valutazione del bene pubblico e i luoghi dell'abitare

Estremi approvati

ASSUNZIONE	ADOZIONE	APPROVAZIONE
Cesena Del. C.C. n. 78 - 23/09/2021	Del. C.C. n. 23 - 07/04/2022	Del. C.C. n. -
Montiano Del. C.C. n. 20 - 24/09/2021	Del. C.C. n. 13 - 18/04/2022	Del. C.C. n. -

PIANO URBANISTICO GENERALE

PUG
2021

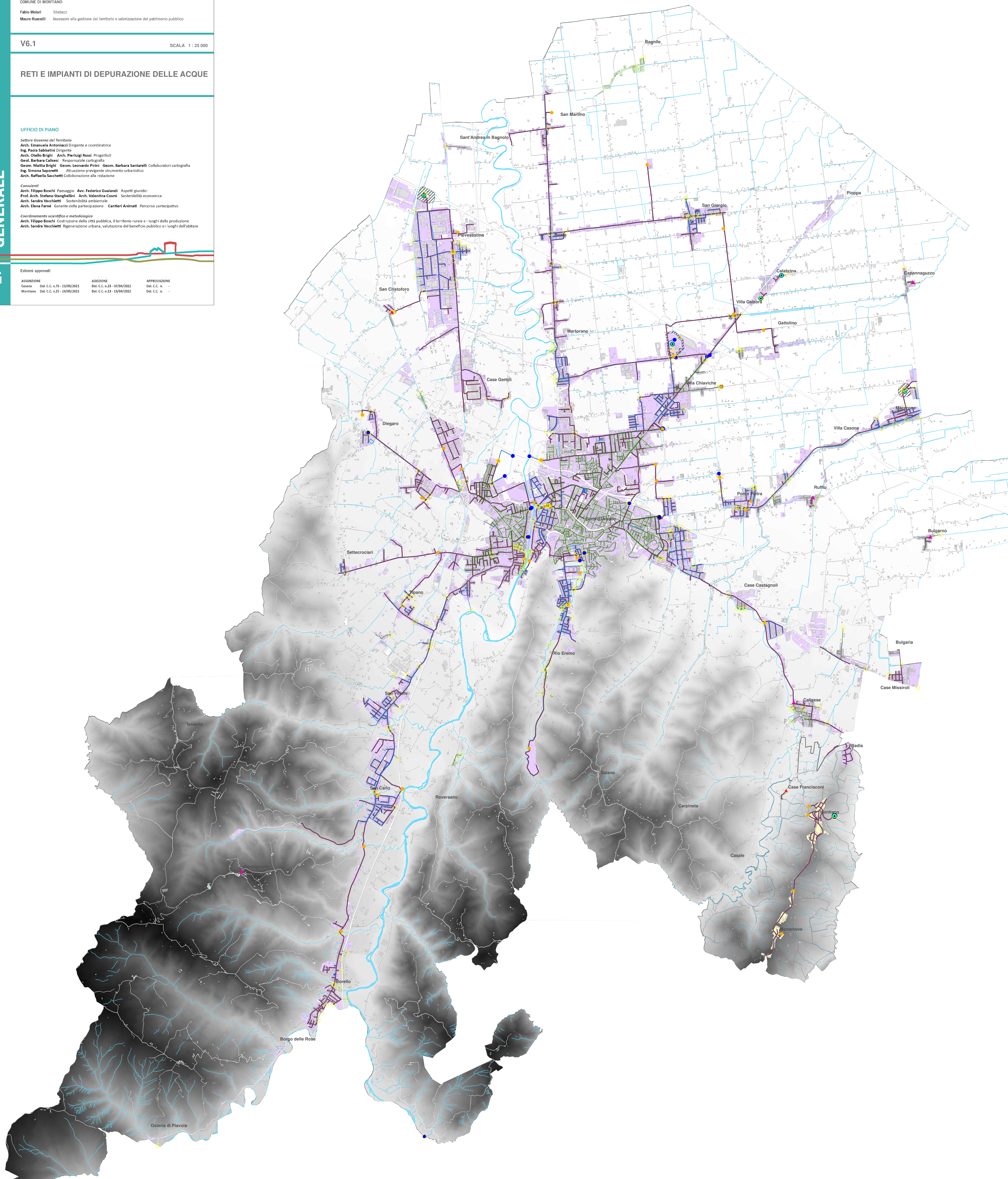

Reti e impianti di depurazione delle acque

- | | | | |
|----------------------------|------------------------|-----------------------|------------------------------------|
| ⊕ Opera di presa | ● Sfiatore | — Rete nera | ▨ Rispetto impianti di depurazione |
| ⊙ Depuratore | ● Scarico di emergenza | — Rete mista | ■ Agglomerati inferiori a 50 ae |
| ▲ Imhoff | | ⋯ Rete separata | ■ Agglomerati da 50 a 199 ae |
| ● Scarico scolmatore | | — Rete bianca | ■ Agglomerati da 200 a 1999 ae |
| ● Impianto di sollevamento | | — Scarico sfiatore | ■ Agglomerati superiori a 2000 ae |
| □ Scolmatore | | — Condotta di scarico | ■ Corsi d'acqua |
| ○ Scarico | | | |

