

Agenzia delle Entrate
CATASTO FABBRICATI
Ufficio provinciale di
Forlì

Dichiarazione protocollo n. FO0087738 del 07/06/2019
Comune di Cesena
Via Dismano

civ. 3985

Identificativi Catastali:
Sezione: 58
Foglio: 1280
Particella: 1280
Subalterno: 1

Compilata da:
Zavatta Roberta
Iscritto all'albo:
Geometri
Prov. Ravenna
N. 1166

Scala 1: 500

Ultima planimetria in atti

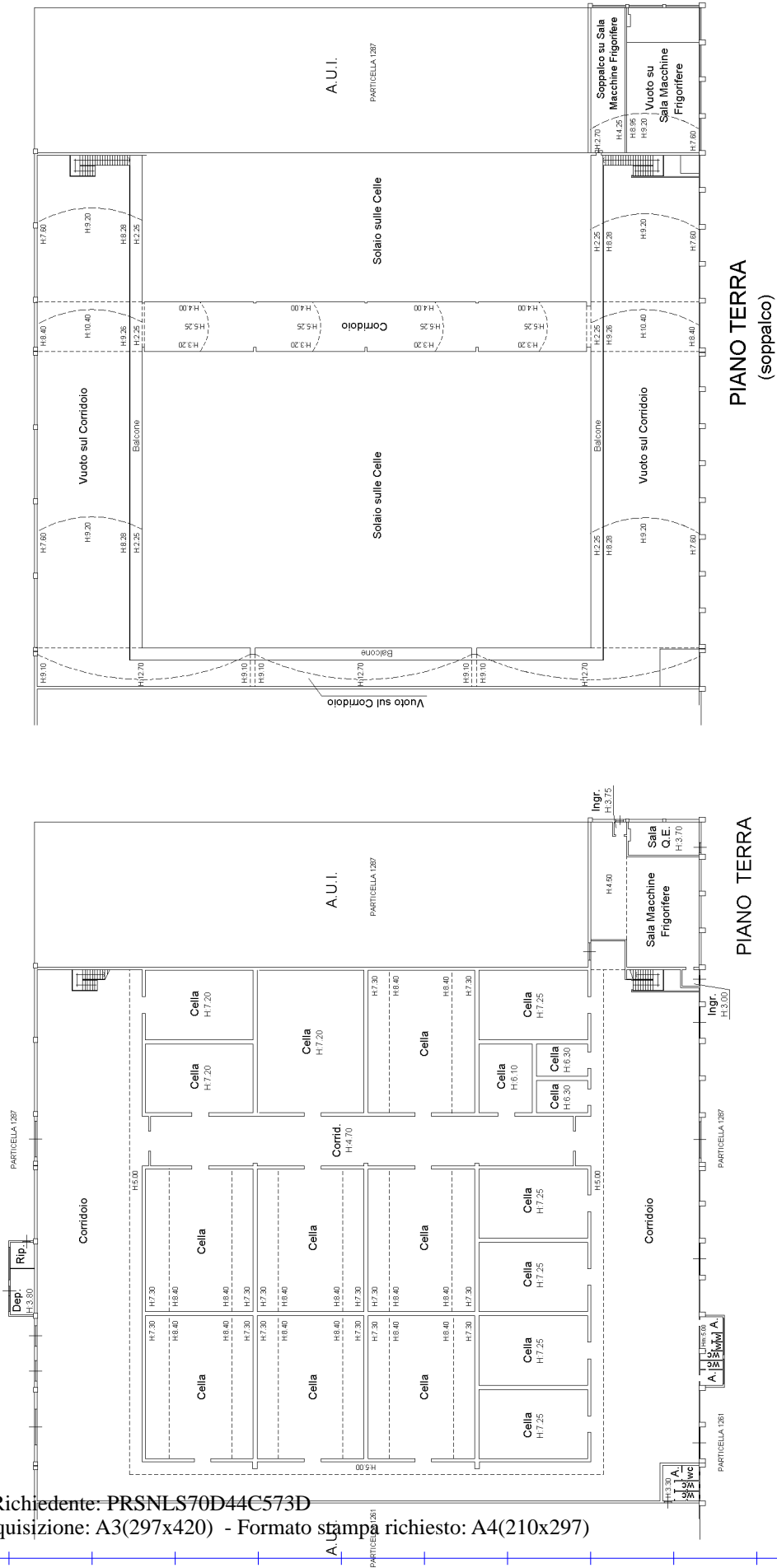

NORD



MODULARIO
reg. rend. 4/87



MINISTERO DELLE FINANZE
DIPARTIMENTO DEL TERRITORIO

FORLÌ MOD. DN (CEU)

66

CATASTO EDILIZIO URBANO (RDL 13-4-1939, n. 652)

LIRE
500

Planimetria di u.i.u. in Comune di CESENA via DISMANO civ. —

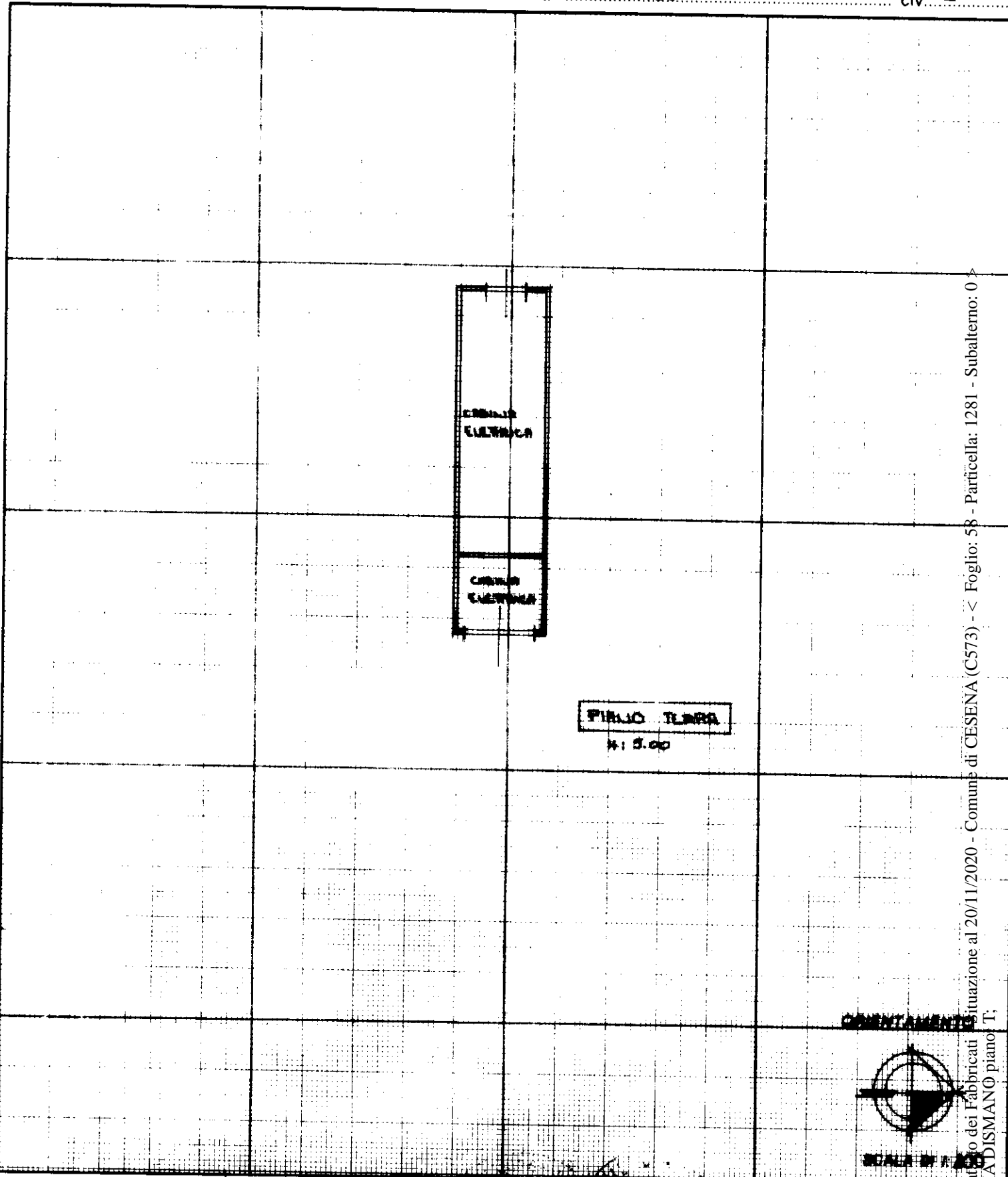

Catasto di situazione al 20/11/2020 - Comune di CESENA (C573) - < Foglio: 58 - Particella: 1281 - Subalterno: 0

Nome Istituto Poligrafico e Zecca dello Stato - P.V.

Dichiarazione di N.C.
Deposizione in atti

Compilata dal PERITO AGRARIO
(Titolo, cognome e nome)
CANALI FABRIZIA
iscritto all'albo dei PERITI AGRARI
della provincia di TORLI n. 960
data 27.05.96 Firma [Signature]

RISERVATO ALL'UFFICIO

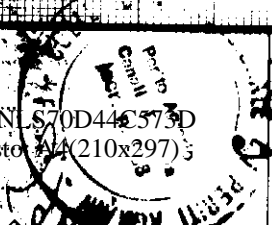

Poster

MAR. 1998

Ultima planimetria in atti
Data presentazione: 29/05/1996 - Data: 20/11/2020 - n. T34966 - Richiedente: PRSNLS70D44C573D
Totale schede: 1 - Formato di acquisizione: A4(210x297) - Formato stampa richiesto: A4(210x297)
n. 1281 sub. —