

PIANO INTERCOMUNALE CESENA - MONTIANO

COMUNE DI CESENA
 Enzo Lattuca Sindaco
 Cristina Mazzoni Assessore all'urbanistica e rigenerazione urbana

COMUNE DI MONTIANO
 Fabio Molari Sindaco
 Mauro Ruscilli Assessore alla gestione del territorio e valorizzazione del patrimonio pubblico

V5 SCALA 1 : 25 000

POTENZIALITA' ARCHEOLOGICA

UFFICIO DI PIANO
 Settore Governo del Territorio
 Arch. Emanuela Antonacci Dirigente e coordinatrice
 Ing. Paola Sabbatini Dirigente
 Arch. Diello Brighi Arch. Pierluigi Rossi Progettisti
 Geol. Barbara Callesi Responsabile cartografia
 Geom. Mattia Brighi Geom. Leonardo Pirini Geom. Barbara Santarelli Collaboratori cartografia
 Ing. Simona Sapovetti
 Arch. Raffaella Sacchetti Collaborazione alla redazione

Consulenti
 Arch. Filippo Boschi Passaggio Avv. Federico Gualandri Aspetti giuridici
 Prof. Arch. Stefano Stanghellini Arch. Valeria Cosmi Sostenibilità economica
 Arch. Sandra Vecchiatti Sostenibilità ambientale
 Arch. Elena Farnè Garante della partecipazione Cartieri Animati Percorso partecipativo

Coordinamento scientifico e metodologico
 Arch. Filippo Boschi Costituzione della città pubblica, il territorio rurale e i luoghi della produzione
 Arch. Sandra Vecchiatti Rigenerazione urbana, valutazione del beneficio pubblico e i luoghi dell'abitare

Estremi approvati

ASSUNZIONE	ADOZIONE	APPROVAZIONE
Cesena Del. C.C. n. 78 - 23/09/2021	Del. C.C. n. 23 - 07/04/2022	Del. C.C. n. -
Montiano Del. C.C. n. 20 - 24/09/2022	Del. C.C. n. 13 - 18/04/2022	Del. C.C. n. -

PIANO URBANISTICO GENERALE PUG 2021

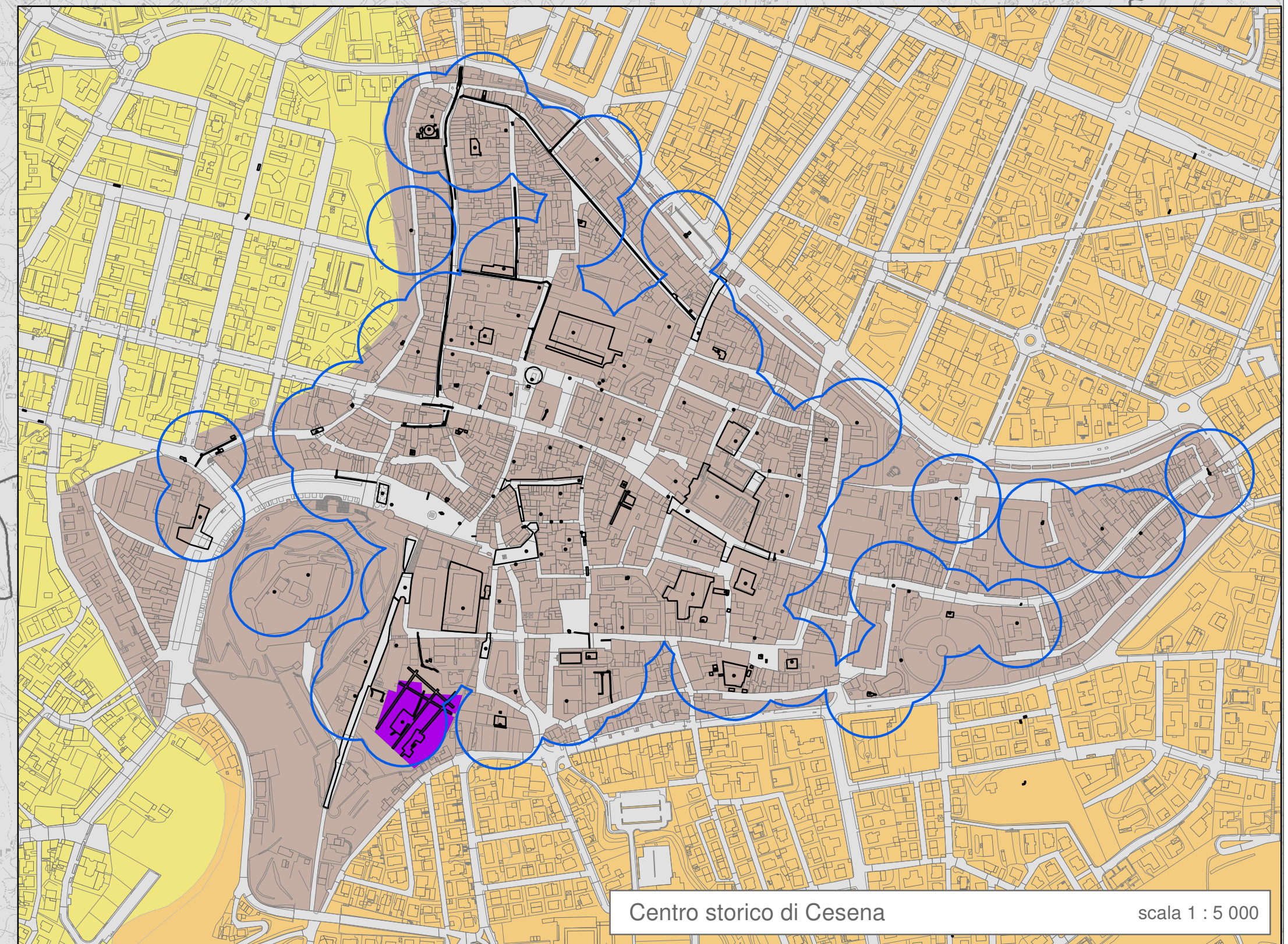
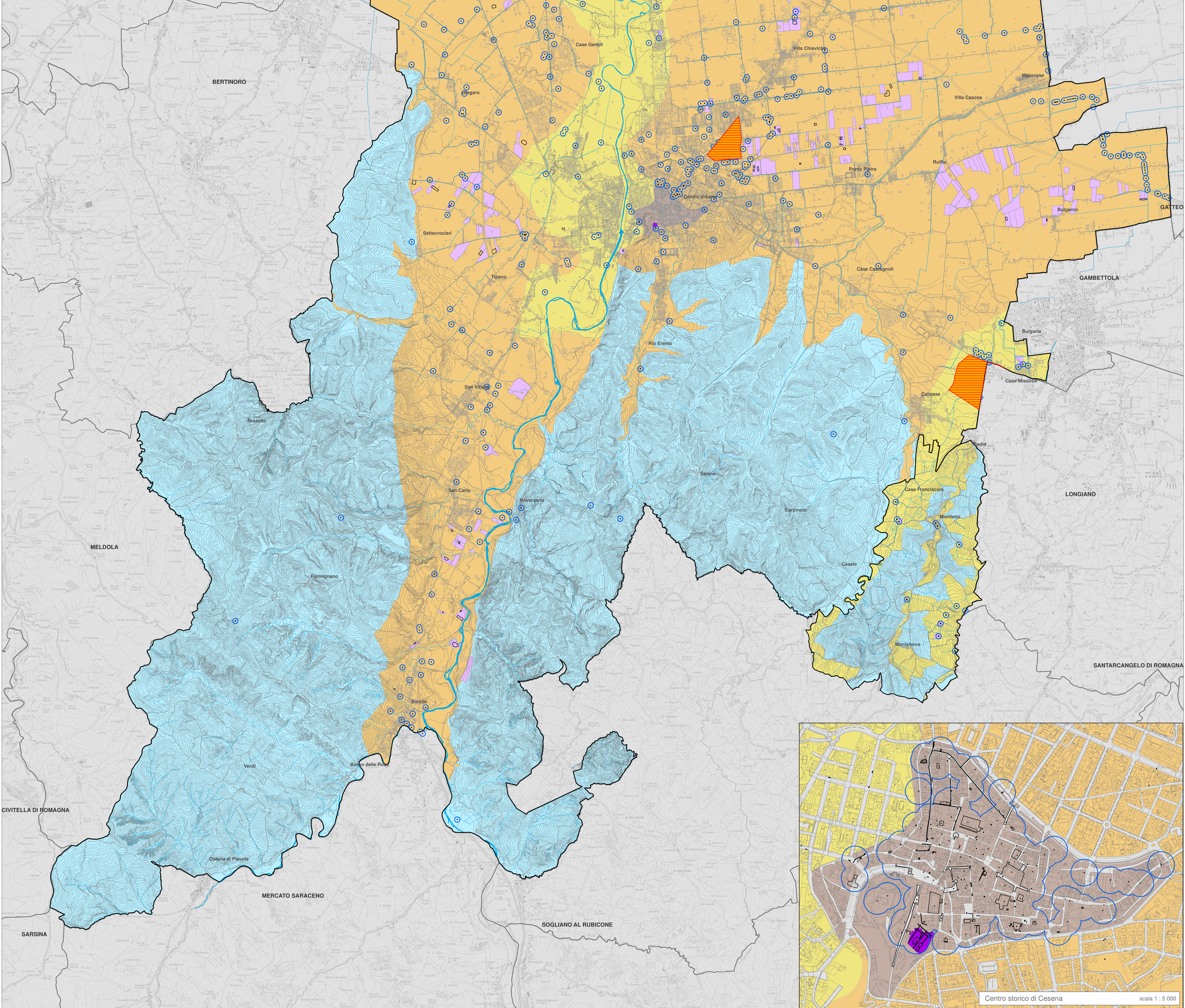

Potenzialità archeologica

<p>Aree o zone di tutela delle potenzialità archeologiche (art. 2.2)</p> <ul style="list-style-type: none"> Area di tutela 1 - Centro storico Area di tutela 2 - Unità archeologica C Area di tutela 3 - Unità archeologica B1 Area di tutela 4 - Unità archeologica non determinabile 	<p>Zone di particolare interesse archeologico (art. 2.2)</p> <ul style="list-style-type: none"> a - Complessi archeologici (art. 10-13 DLgs 42/2004) b 1 - Aree di accertata e rilevante consistenza archeologica b 2 - Aree di concentrazione di materiali archeologici b 2 - Segnalazione di rinvenimenti con rispettiva fascia di rispetto e tutela 	<ul style="list-style-type: none"> b 2 - Aree di concentrazione di materiali archeologici o di segnalazione di rinvenimenti previsti dall'art. 21A b2 PTCP
---	---	--

0 0,5 1 2 3 km