

COMUNE DI CESENA

Distribuzione del trattamento accessorio e grado di differenziazione dell'utilizzo della premialità

Anno 2018

Nella tabella e nei grafici seguenti sono riportati i dati in forma aggregata relativi ai premi distribuiti ai dipendenti rispetto alla valutazione della performance individuale dell'anno 2018.

Valutazione media ottenuta - Fasce (Da - A)		< 80	80 - 85,00	85,01 - 90,00	90,01 - 95,00	95,01 - 100,00
Personale di cat. A/B/C	N. dipendenti	0	2	82	380	1
	Importo medio	//	€ 850,00	€ 1.010,00	€ 1.250,00	€ 1.181,00
Personale di cat. D	N. dipendenti	0	0	15	98	0
	Importo medio	//	//	€ 1.350,00	€ 1.600,00	//
Personale incaricato di AP / PO	N. dipendenti	0	0	2	17	3
	Importo medio	//	//	€ 1.780,00	€ 1.550,00	€ 2.450,00
Dirigenti	N. dirigenti	0	0	1	10	2
	Importo medio	//	//	€ 279,00	€ 4.353,00	€ 6.050,00
Gli importi medi sono calcolati tenendo conto delle decurtazioni effettuate per le assenze						

Grado di differenziazione dell'utilizzo della premialità - Dipendenti

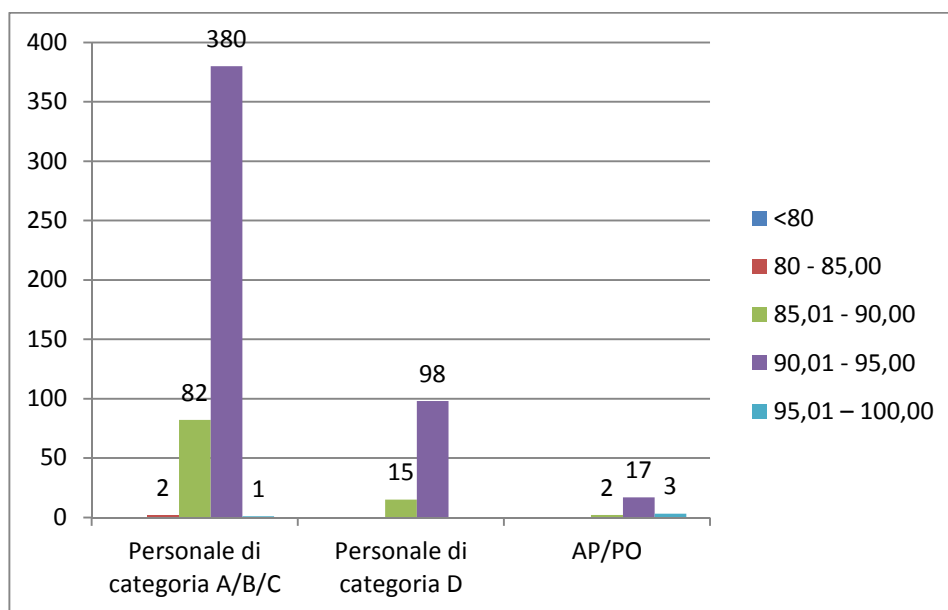

Distribuzione del trattamento accessorio (importo medio) - Dipendenti

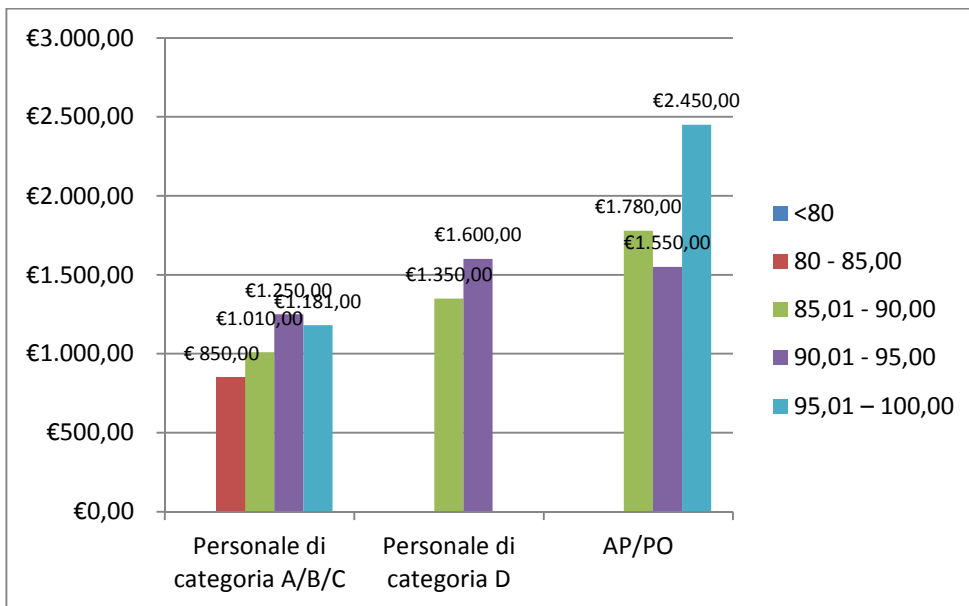

Grado di differenziazione dell'utilizzo della premialità - Dirigenti

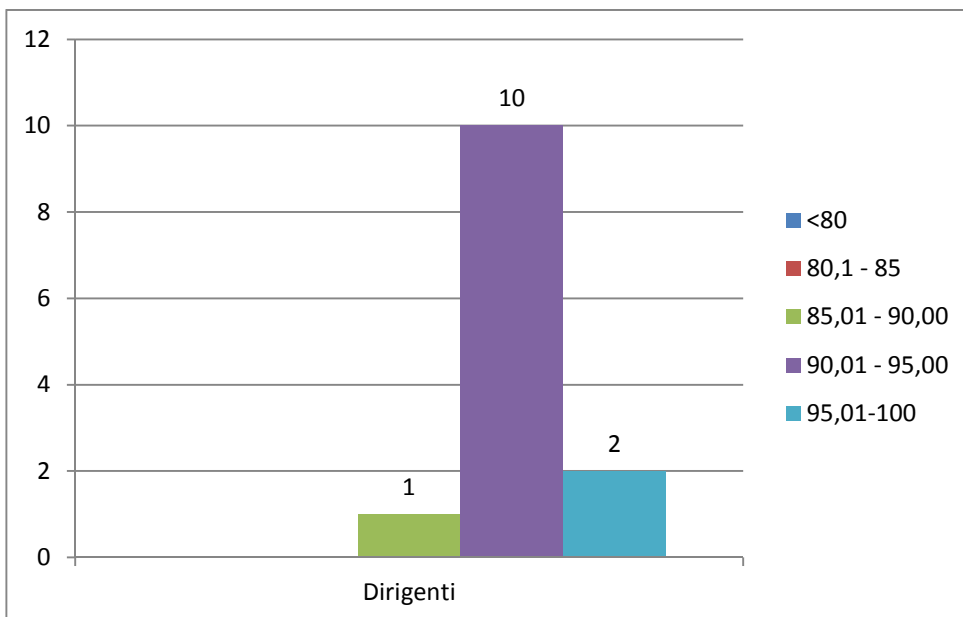

Distribuzione del trattamento accessorio (importo medio) – Dirigenti

