

PIANO INTERCOMUNALE CESENA - MONTIANO

COMUNE DI CESENA
 Enzo Lattuca Sindaco
 Cristina Mazzoni Assessore all'urbanistica e rigenerazione urbana

COMUNE DI MONTIANO
 Fabio Molari Sindaco
 Mauro Ruscicelli Assessore alla gestione del territorio e valorizzazione del patrimonio pubblico

V1 SCALA 1:25.000

TUTELA E VALORIZZAZIONE PAESISTICA

UFFICIO DI PIANO
 Settore Governo del Territorio
 Arch. Emanuela Antonacci Dirigente e coordinatrice
 Ing. Paola Sabbatini Dirigente
 Arch. Oreste Brighi Arch. Pierluigi Rossi Progettisti
 Geol. Barbara Callesi Responsabile cartografia
 Geom. Mattia Brighi Geom. Leonardo Pirini Geom. Barbara Santarelli Collaboratori cartografia
 Ing. Simona Saporiti Attuazione progetto strumento urbanistico
 Arch. Raffaella Sacchetti Collaborazione alla redazione

Consulenti
 Arch. Filippo Boschi Passaggio Avv. Federico Gualandri Aspetti giuridici
 Prof. Arch. Stefano Stanghellini Arch. Valeria Cosmi Sostenibilità economica
 Arch. Sandra Vecchetti Sostenibilità ambientale
 Arch. Elena Farnè Garante della partecipazione Cartieri Animati Percorso partecipativo

Coordinamento scientifico e metodologico
 Arch. Filippo Boschi Costituzione della città pubblica, il territorio rurale e i luoghi della produzione
 Arch. Sandra Vecchetti Rigenerazione urbana, valutazione del beneficio pubblico e i luoghi dell'abitare

Estremi approvati

ASSUNZIONE	ADOZIONE	APPROVAZIONE
Cesena Del. C.C. n. 74 - 23/09/2011	Del. C.C. n. 23 - 07/04/2022	Del. C.C. n. -
Montiano Del. C.C. n. 20 - 24/09/2011	Del. C.C. n. 13 - 18/04/2022	Del. C.C. n. -

PUG
2021

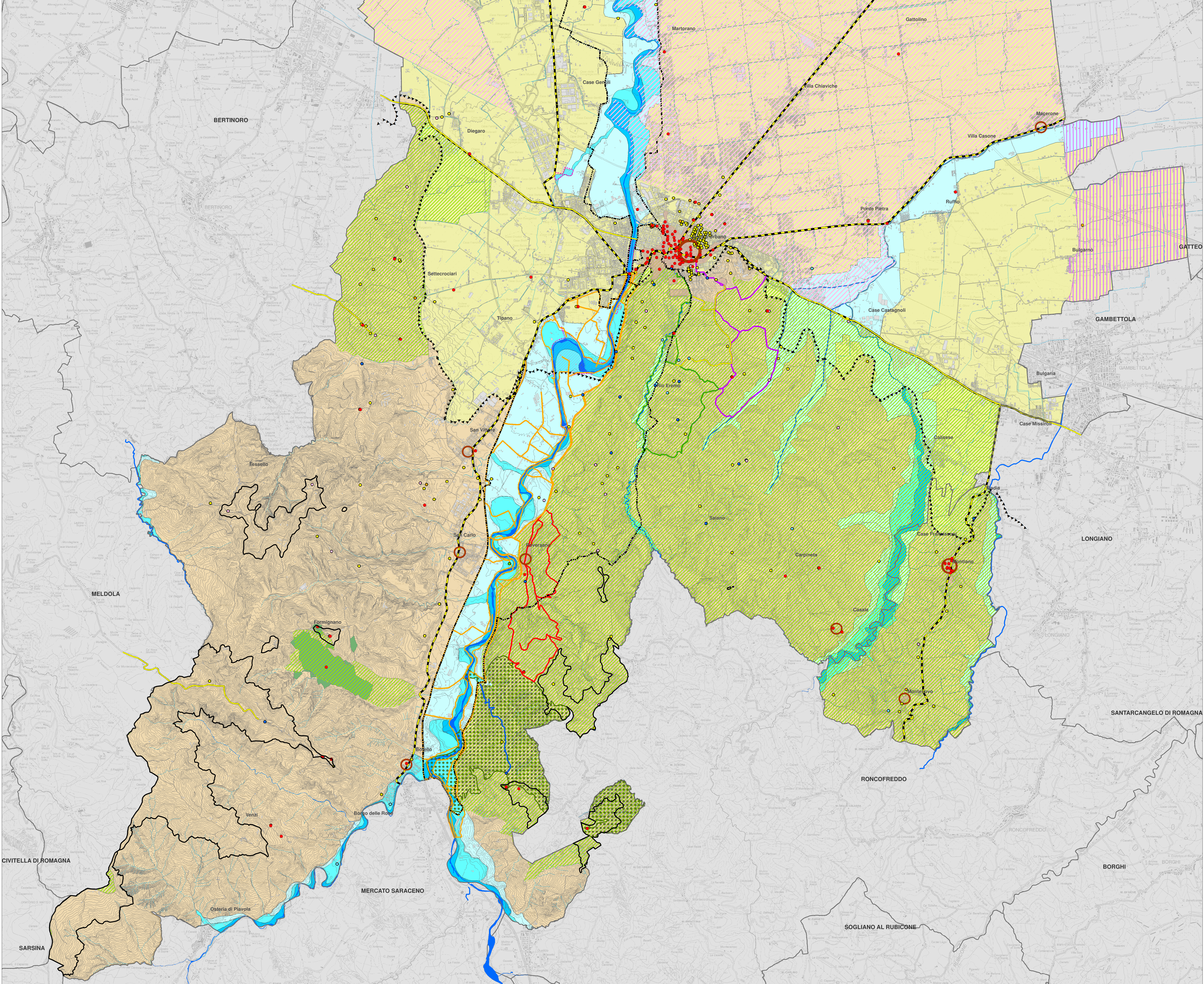

Tutela e valorizzazione paesistica

<p>Laghi, corsi d'acqua</p> <ul style="list-style-type: none"> ■ Invasi ed alvei di laghi bacini e corsi d'acqua (art. 18 PTPR; art. 18 PTCP) ■ Zone di espansione inondabili (art. 17 PTPR; art. 17a PTCP) ■ Zone ricomprese nel limite morfologico (art. 17 PTPR; art. 17b PTCP) ■ Zone di tutela del paesaggio fluviale (art. 17 PTPR; art. 17c PTCP) — Reticolo idrografico a cielo aperto - - - Reticolo idrografico tombinato 	<p>Paesaggio e ambiente</p> <ul style="list-style-type: none"> Ambito di Pianura Ambito di Collina Quota 300 m slm - - - - - Limite morfologico collina-pianura (art. 9 PTCP) Zone di particolare interesse paesaggistico-ambientale (art. 19 PTPR; art. 19 PTCP) Rete Natura 2000 - ZSC Rio Matteredo e Rio Cuneo Parco museo minerario delle miniere di zolfo delle Marche e dell'Emilia-Romagna Area di riequilibrio ecologico (art.30 PTCP) 	<p>Viabilità panoramica e storica</p> <ul style="list-style-type: none"> - - - - - Viabilità storica (art. 24A PTPR; art. 24A PTCP) — Viabilità panoramica (art. 24B PTPR; art. 24B PTCP) — Percorso lungo Savio — Percorso dei Gessi — Percorso lungo Rio Marano — Percorso lungo Rio Matteredo — Percorso Santa Lucia 	<p>Storia</p> <ul style="list-style-type: none"> Zone di tutela della struttura centuriata (art. 21Ba PTPR; art. 21Ba PTCP) Zone di tutela degli elementi della centuriazione (art. 21Bb PTPR; art. 21Bb PTCP) Progetti di tutela, recupero e valorizzazione (Art. 32 PTCP) Insediamenti urbani storici e strutture insediative storiche non urbane (art. 22 PTPR; art. 22 PTCP) Centri e nuclei storici 	<p>Manufatti di valore storico e testimoniale</p> <ul style="list-style-type: none"> ● Edifici di valore storico-architettonico (D.lgs 42/2004) ● Abbazie, monasteri, chiese ● Rocche, castelli, torri, edifici di pregio ● Ville ● Mulini, opere idrauliche ● Resti di ponte romano ● Piastrini, maestà, cellette <p> Confine comunale</p> <p>— Corsi d'acqua</p>
--	--	--	--	--

0 0,5 1 2 3 km