

PIANO INTERCOMUNALE CESENA - MONTIANO

COMUNE DI CESENA
 Enzo Lattuca Sindaco
 Cristina Mazzoni Assessore all'urbanistica e rigenerazione urbana

COMUNE DI MONTIANO
 Fabio Molari Sindaco
 Mauro Rucelloni Assessore alla gestione del territorio e valorizzazione del patrimonio pubblico

S1.3 SCALA 1 : 25 000

**SINTESI DIAGNOSTICA
 CITTA' SICURA E SOSTENIBILE**

UFFICIO DI PIANO
 Settore Governo del Territorio
 Arch. Emanuela Antonacci Dirigente e coordinatrice
 Arch. Danilo Brighi Arch. Pierluigi Rossi Progettisti
 Geol. Barbara Callesi Responsabile cartografia
 Geom. Mattia Brighi Geom. Leonardo Pini Geom. Barbara Santarelli Collaboratori cartografia
 Ing. Paola Sabbatini Ing. Simona Saporetti Attuazione previgente strumento urbanistico

Consulenti
 Arch. Filippo Boschi Passaggio Avv. Federico Guastaldi Aspetti giuridici
 Prof. Arch. Stefano Stanghellini Sostenibilità economica Arch. Sandra Vecchiotti Sostenibilità ambientale
 Arch. Elena Farni Garante della partecipazione. Gestioni Astevali Processo partecipativo

Coordinamento scientifico e metodologico
 Arch. Filippo Boschi Costruzione della città pubblica, il territorio rurale e i luoghi della produzione
 Arch. Sandra Vecchiotti Rigenerazione urbana, valutazione del beneficio pubblico e i luoghi dell'abitare

Caesna	Assunzione	del C.C. n. del	Adozione	del C.C. n. del	Approvazione	del C.C. n. del
Montiano	del C.C. n. del	del C.C. n. del	del C.C. n. del	del C.C. n. del	del C.C. n. del	del C.C. n. del

PIANO URBANISTICO GENERALE

PUG
2021

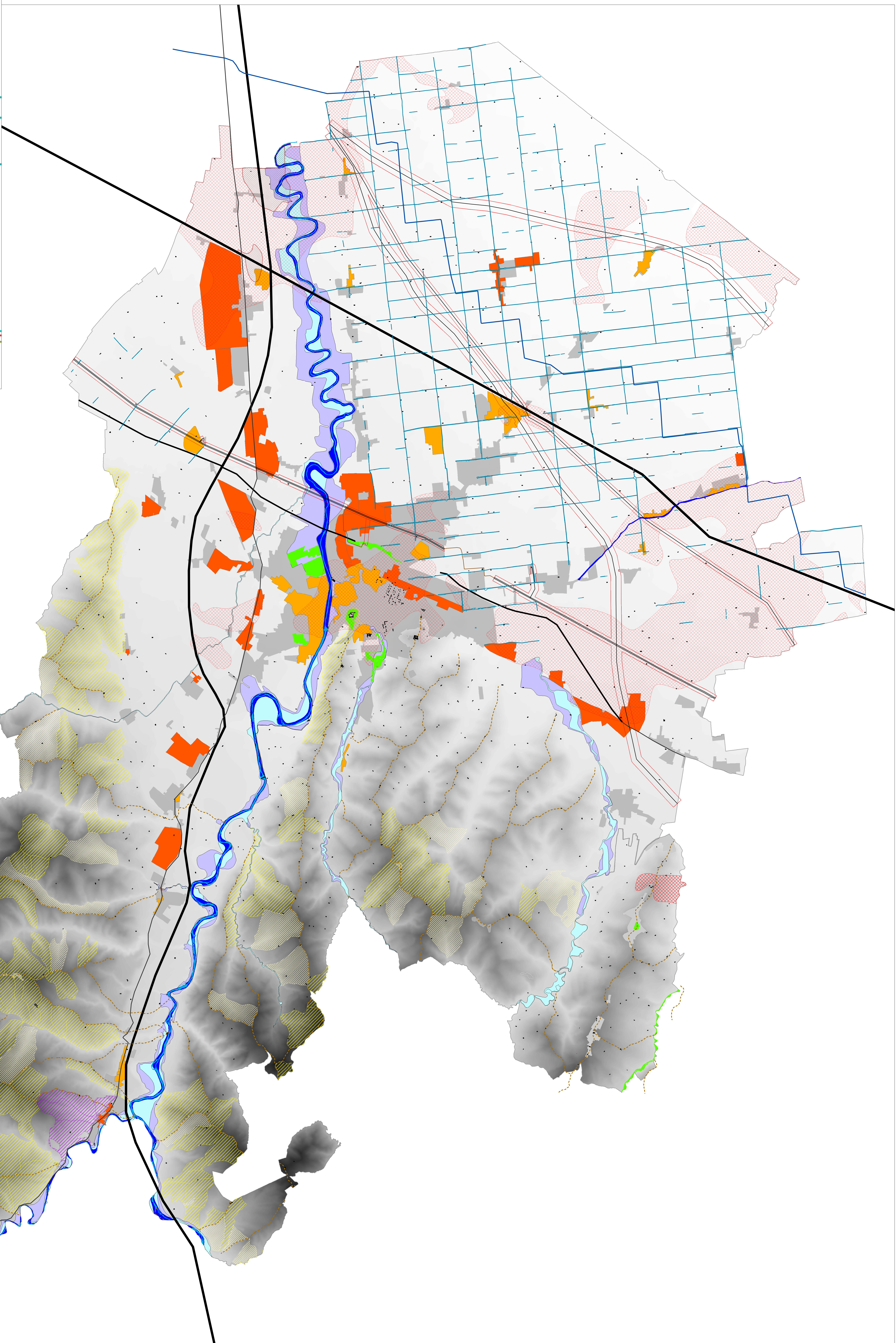

Città sicura e sostenibile

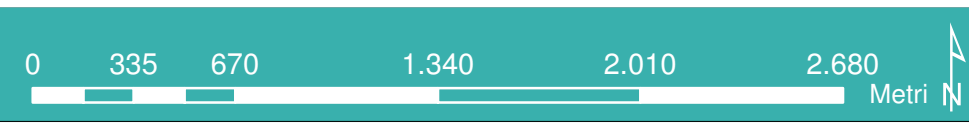

<ul style="list-style-type: none"> — Autostrada - E45 — Secante — Principali — CER ■ Edifici vincolati - - - Crinali 	<ul style="list-style-type: none"> — Elettrodotto — Elettrodotto interrato □ Rispetto elettrodotti ■ Subsidenza (-5 - -2,5 millimetri) ■ Subsidenza (-7,5 - -5 millimetri) ■ Parchi pubblici 	<ul style="list-style-type: none"> ■ Permeabilità < al 10% ■ Permeabilità da 10% al 20% <p>Assetto della rete idrografica</p> <ul style="list-style-type: none"> ■ Art. 2ter PAI - Alveo ■ Art. 3 PAI - Aree ad elevata probabilità di esondazione ■ Art. 4 PAI - Aree a moderata probabilità di esondazione 	<p>Aree a rischio idrogeologico</p> <ul style="list-style-type: none"> ■ R1 - Rischio Moderato ■ R2 - Rischio Medio ■ R3 - Rischio Elevato ■ R4 - Rischio Molto Elevato 	<ul style="list-style-type: none"> □ Confine Comunale ■ Territorio Urbanizzato ■ Savio — Idrografia principale — Insediamenti della centuriazione
--	--	---	--	--