

PIANO INTERCOMUNALE CESENA - MONTIANO

COMUNE DI CESENA
 Enzo Lattuca Sindaco
 Cristina Mazzoni Assessore all'urbanistica e rigenerazione urbana

COMUNE DI MONTIANO
 Fabio Molari Sindaco
 Mauro Ruscicelli Assessore alla gestione del territorio e valorizzazione del patrimonio pubblico

V4 SCALA 1 : 25 000

RISCHIO IDROGEOLOGICO (PAI - PGRA)

UFFICIO DI PIANO

Settore Governo del Territorio
 Arch. Emanuela Anfantiacchi Dirigente e coordinatrice
 Arch. Oreste Brighi Arch. Pierluigi Rossi Progettisti
 Geol. Barbara Callesi Responsabile cartografia
 Geom. Mattia Brighi Geom. Leonardo Pini Geom. Barbara Santarelli Collaboratori cartografia
 Ing. Paola Sabbatini Ing. Simona Saporetti Attuazione prerogative strumento urbanistico

Consulenti
 Arch. Filippo Boschi Passaggio Avv. Federico Guatandi Aspetti giuridici
 Prof. Arch. Stefano Stanghellini Sostenibilità economica Arch. Sandra Woodhetti Sostenibilità ambientale
 Arch. Elena Fani Garante della partecipazione. Cavalieri Archetti Piacenza partecipativa

Coordinamento scientifico e metodologico
 Arch. Filippo Boschi Costruzione della città pubblica, il territorio rurale e i luoghi della produzione
 Arch. Sandra Woodhetti Rigenerazione urbana, valutazione del beneficio pubblico e i luoghi dell'abitare

PUG 2021

Cesena	Assunzione	del	Abolizione	del	Approvazione
Montiano	Del. C.C. n. del	del	Del. C.C. n. del	del	Del. C.C. n. del

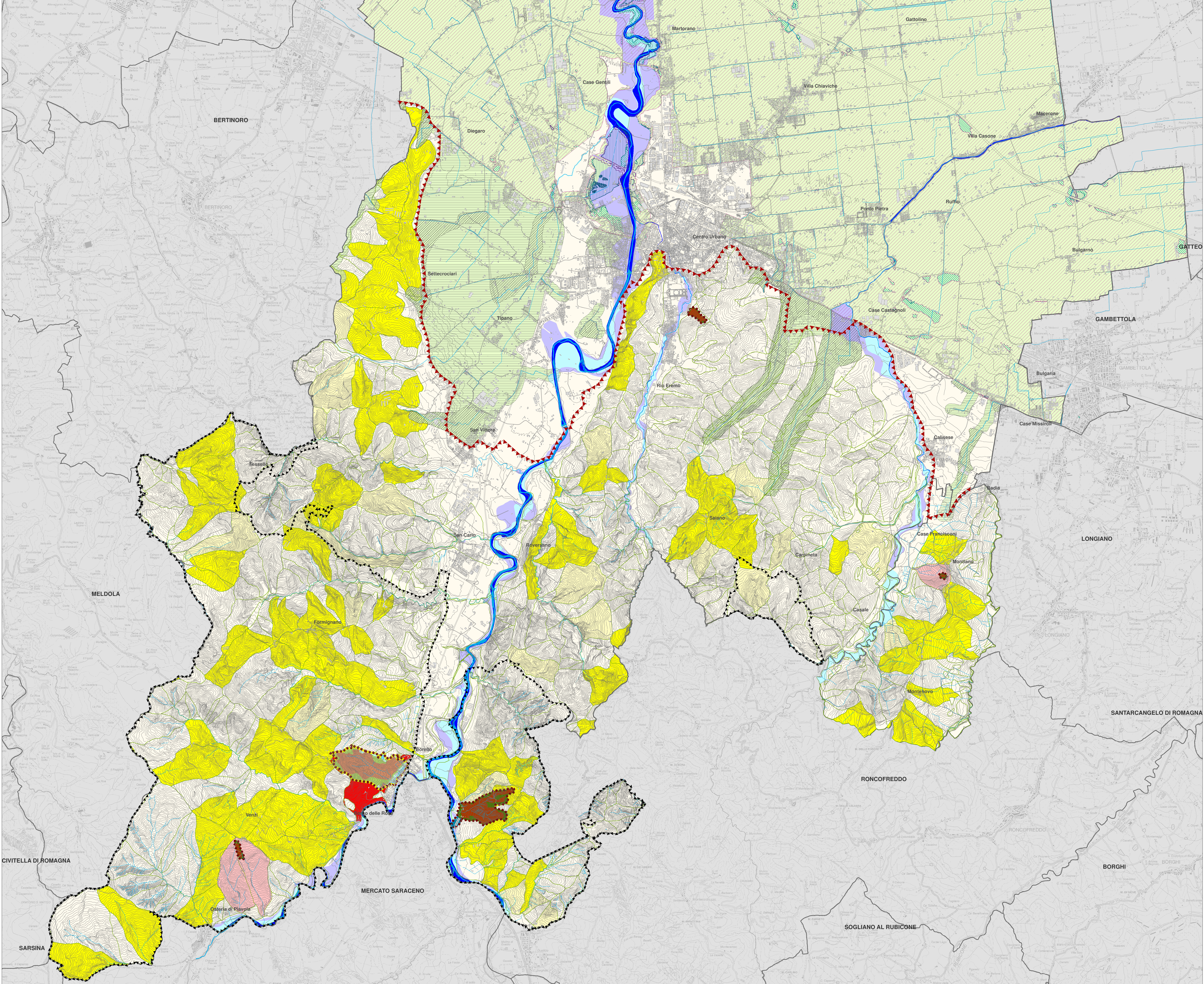

Rischio idrogeologico

Limite Unità Idromorfologiche Elementari	Individuazione aree Art. 12 (Loc. Cà Venzi, Montevercchio, Via Padre Genocchi - Cesena)	Art. 2ter PAI - Alveo	Tirante idrico di riferimento (Art.6 PGRA) Fino a 50 cm	Limite morfologico collina-pianura
R1 - Rischio Moderato	Individuazione aree Art. 12 bis (Borello)	Art. 3 PAI - Aree ad elevata probabilità di esondazione	Da 50 a 150 cm	Vincolo idrogeologico
R2 - Rischio Medio	Art. 12 PAI (Loc. Cà Venzi, Montevercchio, Via Padre Genocchi - Cesena) (Loc. Campo sportivo - Montiano)	Art. 4 PAI - Aree a moderata probabilità di esondazione	Oltre 150 cm	Corsi d'acqua
R3 - Rischio Elevato	Zona 1	Art. 6 PAI - Aree di potenziale allagamento	Tirante idrico convenzionale (Art.6 PGRA) 20 cm	Confine comunale
R4 - Rischio Molto Elevato	Zona 2		50 cm	
	Zona 3			
	Zona 3A			
	Zona 3B			

0 0,5 1 2 3 km