PROVINCIA DI FORLI' CESENA

Comune di Cesena

Comune di Montiano

PIANO INTERCOMUNALE CESENA - MONTIANO

COMUNE DI CESENA

Enzo Lattuca Sindaco
Cristina Mazzotti Assessore all'urbanistica e rigenerazione urbana

COMUNE DI MONTIANO

Fabio Molari Sindaco
Mauro Ruscelli Assessore alla gestione del territorio e valorizzazione del patrimonio pubblico

T2.4

SCALA 1:15 000 / 1:5000

QUARTIERE CERVESE SUD DI CESENA
DOTAZIONI TERRITORIALI E STRATEGIE

UFFICIO DI PIANO

Settore Governo del Territorio
Dott. Urbanista Stefania Rossi Dirigente e coordinatrice
Ing. Paola Sabbatini Dirigente
Arch. Otello Brighi **Arch. Pierluigi Rossi** Progettisti
Geol. Barbara Calisesi Responsabile cartografia
Geom. Mattia Brighi **Geom. Leonardo Pirisi** **Geom. Barbara Santarelli** Collaboratori cartografia
Ing. Simona Sapretti Attuazione progetto di urbanistica urbanistica
Arch. Raffaela Sacchetti Collaborazione alla vocazione

Consulenti
Arch. Filippo Boschi Paesaggio **Avv. Federico Gualandi** Aspetti giuridici
Prof. Arch. Stefano Stanghellini **Arch. Valentina Conti** Sostenibilità economica
Arch. Sandro Vecchietti Sostenibilità ambientale
Arch. Elena Farné Garante della partecipazione **Cantieri Animali** Percorso partecipativo

Coordinamento scientifico e metodologico
Arch. Filippo Boschi Costruzione della città pubblica, il territorio rurale e i luoghi della produzione
Arch. Sandro Vecchietti Rigenerazione urbana, valutazione del beneficio pubblico e i luoghi dell'abitare

PIANO URBANISTICO GENERALE

PUG
2021

Editoni approvati

ADOZIONE		ADEGUAMENTO		APPROVAZIONE	
Cesena	Del. C.C. n.74 - 22/9/2021	Del. C.C. n.23 - 07/04/2022		Del. C.C. n.	.
Montiano	Del. C.C. n.25 - 26/9/2021	Del. C.C. n.19 - 16/04/2022		Del. C.C. n.	.

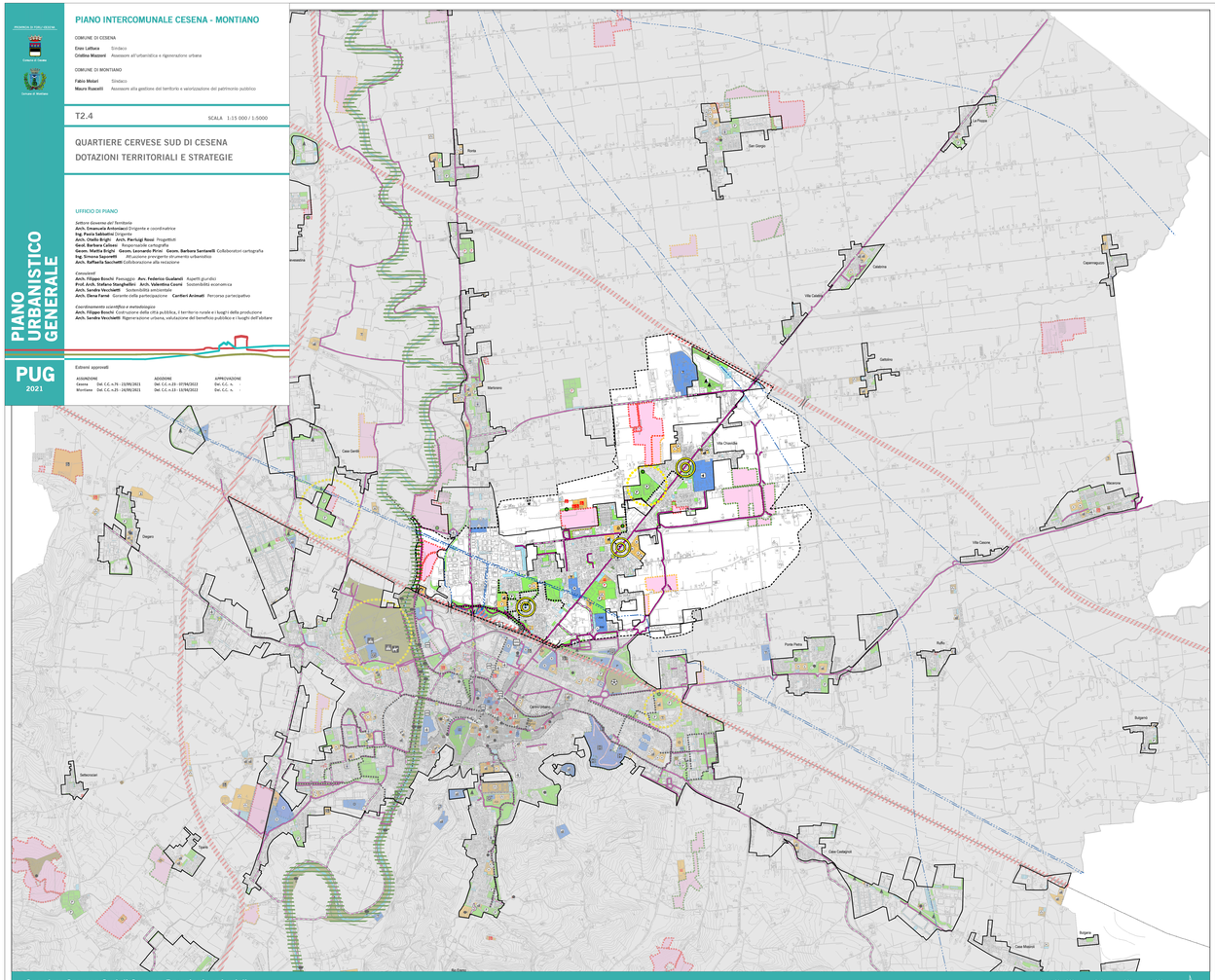
Martorano
Villa Chiaviche
Ponte Pietra
Cesena
Montiano
Diegaro
Gattolino
Capannaguzzi
Villa Calabrina
Villa Chiaviche
Villa Ceccaroni
Ruffio
Pievesestina
Bulgarno
Ponte Pietra
Cesenatico
Case Castagnoli
Case Malgrado
Fiumicino
Case Gatti
Case Ceccarelli
Case Ceccaroni
Case Ceccaroni
Case Ceccaroni