

PIANO INTERCOMUNALE CESENA - MONTIANO

COMUNE DI CESENA
 Enzo Lattuca Sindaco
 Cristina Mazzoni Assessore all'urbanistica e rigenerazione urbana

COMUNE DI MONTIANO
 Fabio Molari Sindaco
 Mauro Ruacelli Assessore alla gestione del territorio e valorizzazione del patrimonio pubblico

Ap SCALA 1 : 25 000

AREE SOGGETTE AL RILASCIO DI AUTORIZZAZIONE PAESAGGISTICA

UFFICIO DI PIANO
 Settore Governo del Territorio
 Arch. Emanuela Antoniaci Dirigente e coordinatrice
 Ing. Paola Sabbatini Dirigente
 Arch. Giulio Brighi Arch. Pier-Angelo Rossi Progettisti
 Geol. Barbara Callesi Responsabile cartografia
 Geom. Mattia Brighi Geom. Leonardo Pirini Geom. Barbara Santarelli Collaboratori cartografia
 Ing. Simona Spavetti Attuazione progetto strumento urbanistico
 Arch. Raffaella Sacchetti Collaborazione alla redazione

Consulenti
 Arch. Filippo Boschi Pascaggio Avv. Federico Gualandri Aspetti giuridici
 Prof. Arch. Stefano Sanghelli Arch. Valantina Corrali Sostenibilità economica
 Arch. Sandra Vecchiotti Sostenibilità ambientale
 Arch. Elena Farnè Garante della partecipazione **Cantieri Animati** Percorso partecipativo

Coordinamento scientifico e metodologico
 Arch. Filippo Boschi Costituzione della città pubblica, il territorio rurale e i luoghi della produzione
 Arch. Sandra Vecchiotti Rigenerazione urbana, valutazione del bene pubblico e i luoghi dell'abitare

Estremi approvati

ASSUNZIONE	ADOZIONE	APPROVAZIONE
Cesena Del C.C. n.76 - 23/09/2021	Montiano Del C.C. n.23 - 24/09/2021	Del C.C. n. -
Montiano Del C.C. n.23 - 24/09/2021	Del C.C. n.13 - 18/09/2022	Del C.C. n. -

PIANO URBANISTICO GENERALE PUG 2021

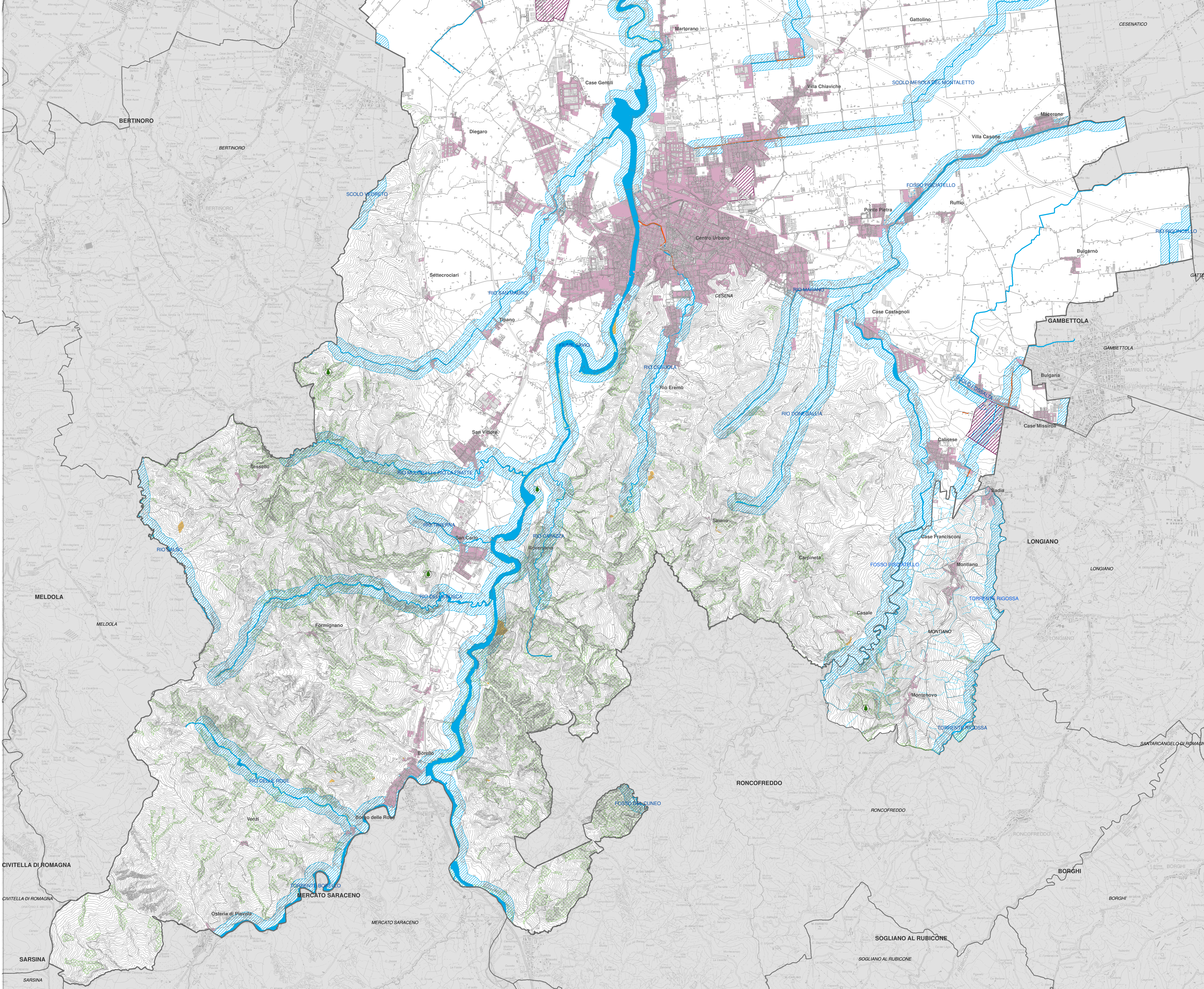

Aree d'interesse paesaggistico - Art. 142 D.Lgs. 42/2004

<p>Corpi idrici tutelati - lettera c) del comma 1 e comma 3</p> <ul style="list-style-type: none"> Corsi d'acqua Tratto tombato 	<p>Territori coperti da foreste e da boschi</p> <ul style="list-style-type: none"> Aree tutelate dalla lettera g) comma 1 (boschi) Aree escluse dalla tutela di cui alla lett. a) e b) comma 2 dell'art. 142 D.Lgs. 42/2004 Aree tutelate dalla lettera g) comma 1 (aree percorse dal fuoco) 	<p>Zone di interesse archeologico</p> <ul style="list-style-type: none"> Aree tutelate dalla lettera m) comma 1 (zone di interesse archeologico) 	<p>Alberi monumentali</p> <ul style="list-style-type: none"> Alberi monumentali Regione Emilia-Romagna
--	--	---	--

0 0,5 1 2 3 km