



## COMUNE DI CESENA

SETTORE SERVIZI AMMINISTRATIVI,  
PARTECIPAZIONE E PATRIMONIO

SERVIZIO PARTECIPAZIONE

### SEDE QUARTIERE CESUOLA (EX CONAD)



Indirizzo: via Ponte Abbadesse n. 451

Dati catastali: Catasto Fabbricati del Comune di Cesena al foglio n. 166, particella n. 843 sub. 7

Superficie totale: 1054.87 mq

Valore a nuovo dell'immobile: 1.437.000,00 euro

#### Stime\*

utenze anno 2019 (piano secondo e interrato):

- energia elettrica euro 2.077,61
- acqua euro 169,26
- riscaldamento euro 3.391,04
- telefono euro 289,06

\* n.b. dal 2020 è stato installato l'impianto fotovoltaico collegato al solo piano terra.

# QUARTIERE CESUOLA. Ristrutturazione locali ex CONAD

## P. TERRA

Agg. 29/11/'19

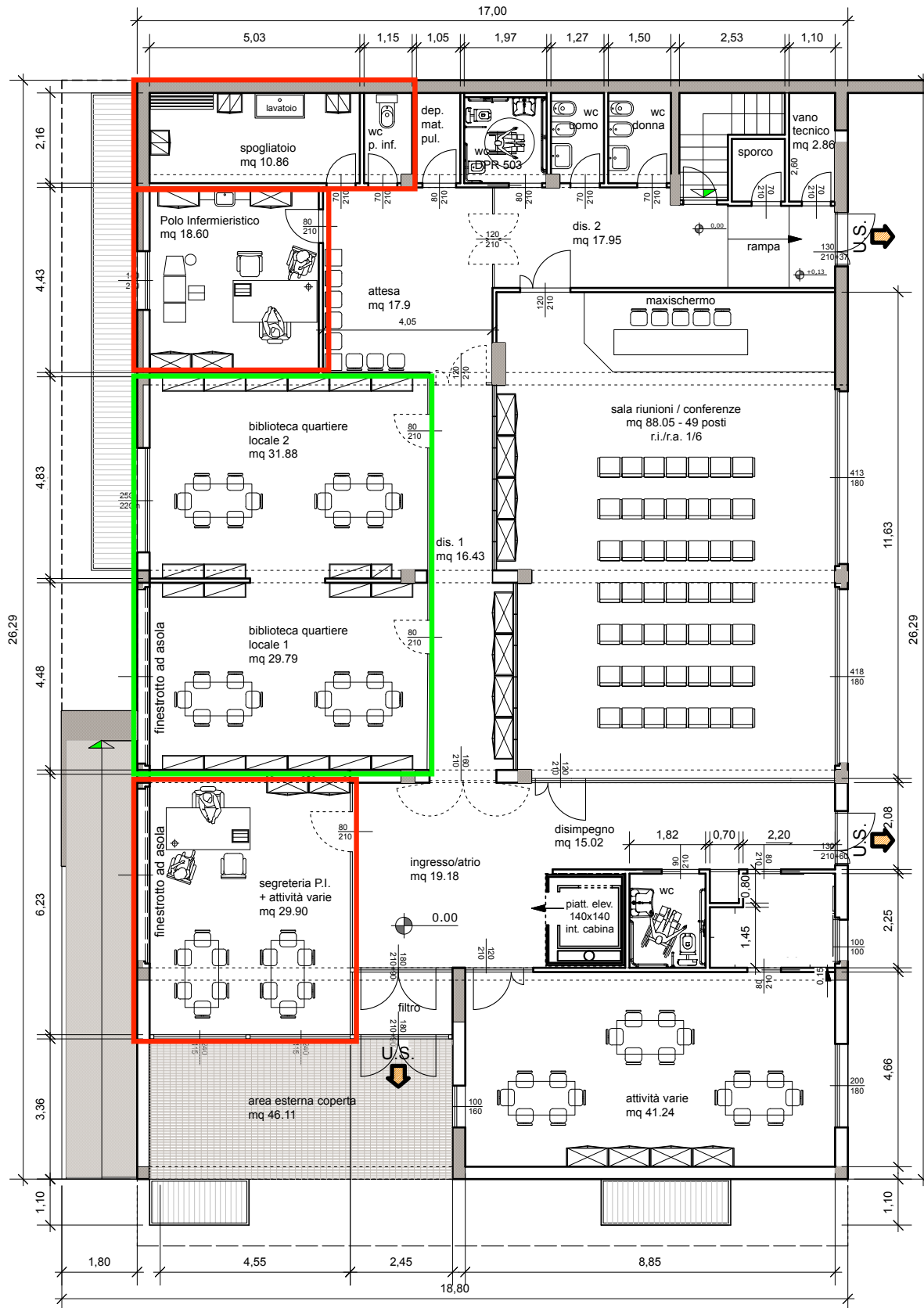



Locali esclusi dalla concessione nel caso in cui il soggetto gestore non risulti affidatario dello sportello di comunità

Punto lettura

# QUARTIERE CESUOLA. Ristrutturazione locali ex CONAD

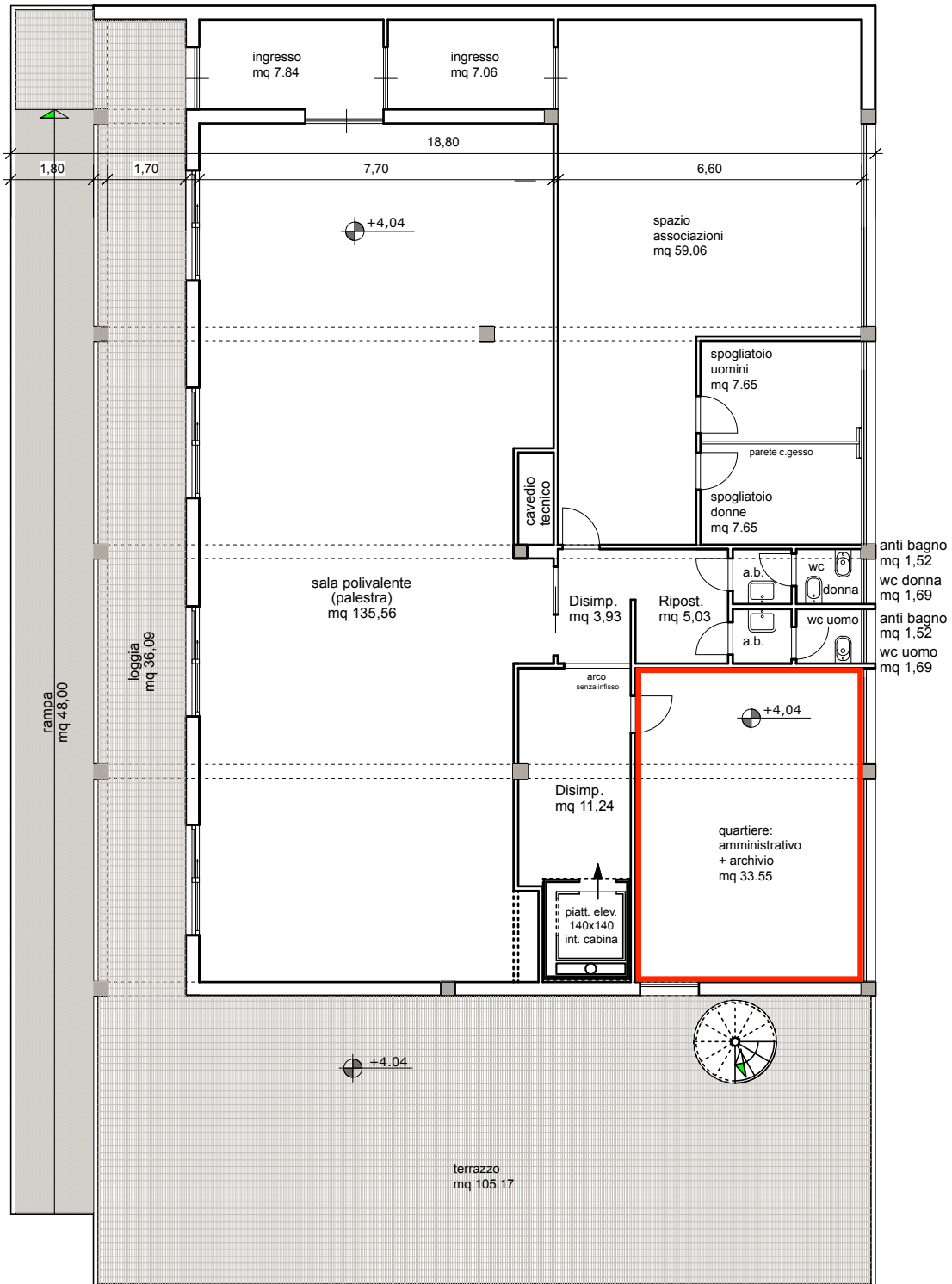
## P. PRIMO Agg. 29/11/'19



 Locali esclusi dalla concessione

# QUARTIERE CESUOLA. Ristrutturazione locali ex CONAD

## P. INTERRATO

Agg. 29/11/'19

