PROVINCIA DI FORLI' CESENA

Comune di Cesena

Comune di Montiano

PIANO INTERCOMUNALE CESENA - MONTIANO

COMUNE DI CESENA

Enzo Lattuca Sindaco
Cristina Mazzotti Assessore all'urbanistica e rigenerazione urbana

COMUNE DI MONTIANO

Fabio Molari Sindaco
Maura Ruscelli Assessore alla gestione del territorio e valorizzazione del patrimonio pubblico

T2.4

SCALA 1:15000 / 1:5000

QUARTIERE CERVESE SUD DI CESENA
DOTAZIONI TERRITORIALI E STRATEGIE

ATTO RICOGNITIVO PUG
n.1/2025

Staff UFFICIO DI PIANO

Ing. Paola Sabbatini Dirigente del Settore Governo del Territorio
Arch. Raffaella Mazzotti Responsabile Ufficio di Piano

Progettisti
Arch. Raffaela Bocchetti **Arch. Barbara Maggioli**
Arch. Marco Ruggeri **Ing. Mariangela Golino**

Cartografia
Geol. Barbara Calisesi Responsabile Servizio Cartografico
Geom. Mattia Brighi **Geom.Leonardo Pirini** **Geom. Barbara Santarelli**

Estremi approvativi Atto Ricognitivo

Del C.C. n. ... del
COMUNE DI CESENA

Del C.C. n. ... del
COMUNE DI MONTIANO

PIANO URBANISTICO GENERALE

PUG 2021

Estremi approvativi

ASSUNZIONE	ADOZIONE	APPROVAZIONE
Cesena: Del. C.C. n.76 - 25/09/2021	Del. C.C. n.55 - 07/04/2022	Del. C.C. n.8 - 16/02/2023
Montiano: Del. C.C. n.28 - 24/09/2021	Del. C.C. n.13 - 13/04/2022	Del. C.C. n.2 - 20/02/2023

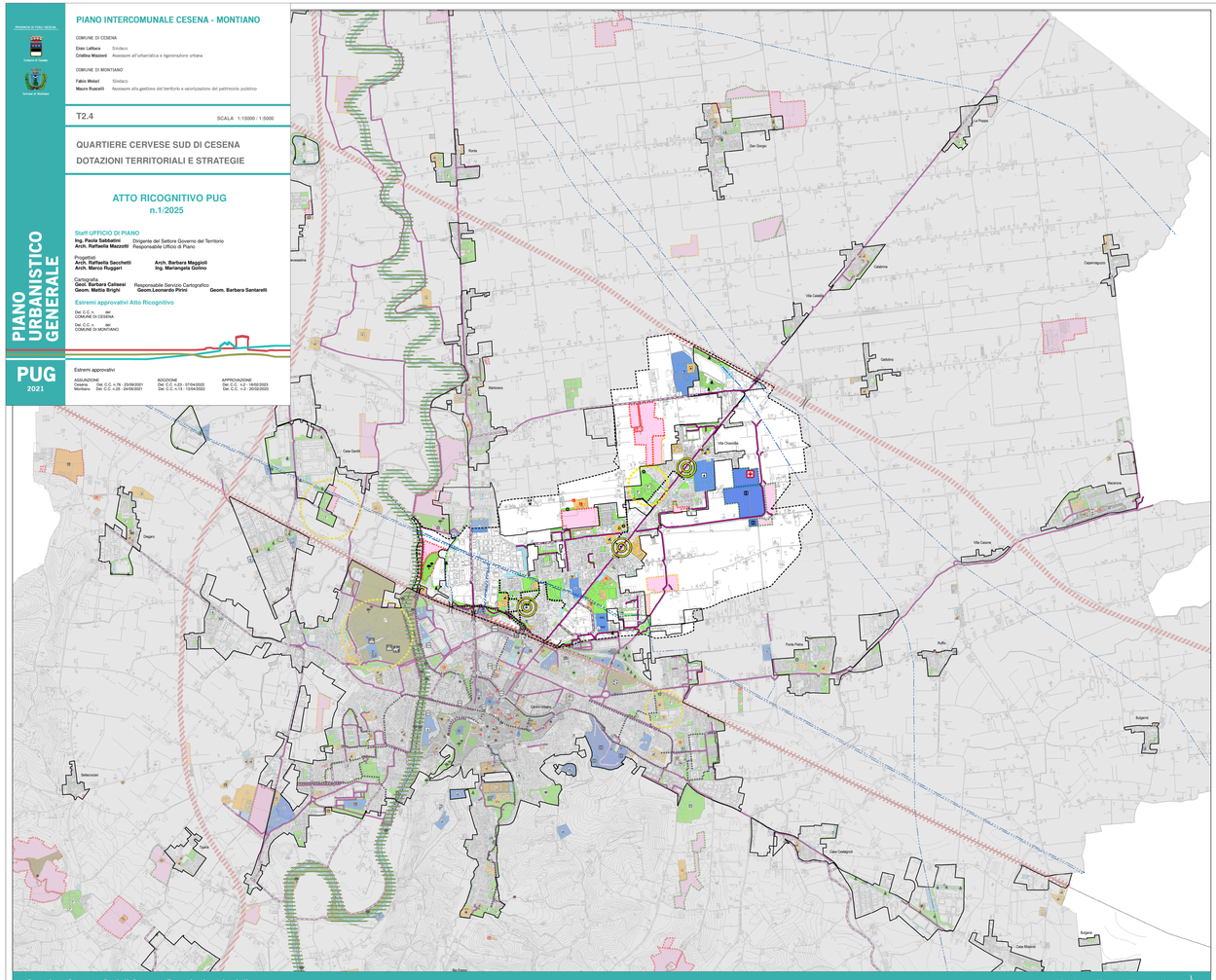
Martorano
Villa Chiaviche
Villa Chiaviche
Villa Calabrina
Villa Cesare
Ruffio
Ponte Pietra
Bulgarelli
Cesena Urbana
Cesena
Gattolino
Capannaguzzi
Case Cardinali
Case Bragioni
Fulgenzi
Montiano
Diegaro
Macerone
Pievesestina
Ponte Pietra
Case Zampi
Case Gorgo
La Pieve
Rotta
Case Gatti
Case Ceccarelli
Case Ceccarelli
Case Ceccarelli