

STUDIO ASSOCIATO BARBIERI

ARCH. RICCARDO BARBIERI
ARCH. ING. FILIPPO BARBIERI
ARCH. LORENZO TAPPI
info@studioassociatobarbieri.it
studioassociatobarbieri@pec.it

VIALE OSSERVANZA 145
47521 CESENA (FC)
T/F +39 0547.611227

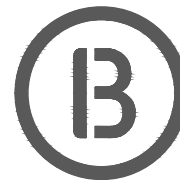

COMUNE DI CESENA

Progetto

Richiesta approvazione P.U.A. 03/02 AT4b
Case Frini Via Assano - Via Madonna, Cap 47521, Cesena (FC)

Committente

Rocchi 2010 S.r.l.
Via dei Mille n. 5, 47121 Forlì (FC)
P.IVA 03315850408
L.R. Sig. Alberani Alessandro
C.F. LBRLSN45R28D704R

Albergo Olimpia s.n.c. di Baldinini Gimmi
Via Alberazzo n. 990, 47039 Savignano sul Rubicone (FC)
P.IVA 01734560400
L.R. Sig. Baldinini Gimmi
C.F. BLDGMM45B16I027I

Sig.ra Bastoni Adriana
C.F. BSTDRN40A62D899Z

Sig.ra Zacchi Mafalda
C.F. ZCCMLD63D57C573V

Progetto Architettonico

Arch. Riccardo Barbieri
CF: BRBRCR47D04C573N
Viale Osservanza n. 145, 47521 Cesena (FC)
riccardo.barbieri@archiworldpec.it

APRILE 2022

Integrazioni

Firma committenti

Timbro e firma progettisti

PARERE PRELIMINARE ENEL

Allegato
18.0

BARBIERI RICCARDO
riccardo.barbieri@archiworldpec.it

COMUNE DI CESENA
protocollo@pec.comune.cesena.fc.it

DIS/EMR/UT-FC-RN/TEC1

e-distribuzione@pec.e-distribuzione.it

Oggetto: Richiesta parere - PUA 03/02 AT4b - Comune di Cesena Trasmissione elaborati (stato di fatto e di progetto) inerenti le opere/impianti elettrici di pubblico servizio indotti dal nuovo insediamento - Ottemperanza Leggi Regionali 20/2000 e 37/2002 e Legge 36/2001 e relativi decreti applicativi.

A riscontro della Vostra richiesta (del 25/03/2022 protocollo enel 288131) e tenuto conto di quanto deriva dal combinato disposto della Legge Quadro 36/2001 e relativi decreti applicativi (in particolare DPCM 08/07/2003 e D.M. Ambiente e Tutela del Territorio e del Mare del 29/05/2008), e delle LL.RR. 20/2000 e 10/1993 (così come modificata dalla L.R. 37/2002 "Disposizioni regionali in materia di espropriazioni"), Vi trasmettiamo in allegato gli elementi conoscitivi di nostra competenza.

Il Vs. intervento interferisce con l'esistente rete elettrica (linea MT 15 KV aerea nuda) pertanto il proprietario dell'area dovrà inoltrare, alle ns. Unità Tecniche, formale richiesta di spostamento dell'impianto, i cui costi saranno valutati e comunicati separatamente, al fine di rendere edificabile l'area in questione. Inoltre è necessario tenere presente le seguenti osservazioni:

- Non è ammessa la realizzazione di edifici in cui è prevista la permanenza di persone per più di quattro ore giornaliere (art.4, lett. h L. 36/2001) all'interno delle fasce di rispetto degli impianti elettrici.

- L'installazione del cantiere dovrà attenersi alle disposizioni in materia di sicurezza sul lavoro vigenti per legge ed in particolare dovrà osservare i seguenti disposti:

- D.Lgs. 09/04/2008 n. 81 – artt. 83 e 117 che vietano l'esecuzione di lavori in prossimità di linee elettriche con parti attive non protette;

- Testo Unico 11/12/1933 n. 1775 – art. 130 che vieta di danneggiare o manomettere le condutture elettriche. I tracciati ed i rilievi cartografici degli impianti elettrici allegati alla presente comunicazione, non debbono essere utilizzati per i riferimenti cantieristici, in particolare per determinare le distanze di sicurezza. Pertanto per l'allestimento del cantiere e per la predisposizione delle opere (scavi, canalizzazioni, fondazioni, ecc.) potrete prendere diretto contatto con le nostre Unità Tecniche – Zona di Forlì-Cesena-Rimini per eseguire un sopralluogo congiunto ed avere tutte le notizie in merito.

Per quanto attiene agli impianti elettrici direttamente indotti dai nuovi insediamenti, vi ricordiamo che la legge Regionale 20/2000 (capitolo A-V - Dotazioni Territoriali - Art. A-23 e A-26 commi 1 e 2) pone in capo al Comune ed ai Soggetti Attuatori la previsione delle "dotazioni territoriali", come condizione per l'autorizzazione stessa degli insediamenti e quindi, ovviamente, le infrastrutture elettriche indotte non possono che essere conformi e previste negli strumenti urbanistici sia all'interno, sia all'esterno del comparto.

In relazione a tutto quanto sopra, per le incombenze a vostro carico, vi trasmettiamo in allegato:

1/2

Azienda certificata ISO 9001 - ISO 14001 - ISO 37001 - ISO 45001 - ISO 50001

Questo messaggio è destinato esclusivamente al seguente uso: CONFIDENZIALE

- ELABORATO STATO DI FATTO delle attuali infrastrutture elettriche (linee MT, cabine MT/BT, ecc.);
- ELABORATO STATO DI PROGETTO relativo alle opere elettriche, da realizzare per l'allacciamento alla rete esistente, del previsto intervento urbanistico e per lo spostamento degli impianti preesistenti interferenti con il comparto edilizio medesimo.

In particolare vi precisiamo che nell'ambito del procedimento urbanistico/edilizio riguardante l'intervento in oggetto, dovrà essere conseguito il previsto parere AUSL anche per i locali destinati a contenere le trasformazioni 15/0,4 KV; detto parere dovrà essere trasmesso a E-distribuzione, per essere utilizzato in sede di istruttoria per l'autorizzazione degli impianti; eventuali variazioni al carico urbanistico dell'intervento e/o alla localizzazione degli impianti, così come da noi rappresentati negli elaborati trasmessi, dovranno esserci tempestivamente segnalate.

Resta inteso che l'allacciamento alla nostra rete elettrica del Vostro intervento urbanistico, dovrà esserci richiesto dopo l'ottenimento dell'autorizzazione a costruire; dovrà inoltre essere perfezionato formalmente con sufficiente anticipo, tenendo debitamente conto che normalmente occorrono circa 180 gg. per l'espletamento degli adempimenti autorizzativi/patrimoniali e 50 gg. circa, per l'esecuzione dei lavori.

Per ogni ulteriore chiarimento potrete contattare il sig. Paggetti Luigi Tel. 0547-465620.
Cordiali saluti.

Roberto Vitale
Il Responsabile

Il presente documento è sottoscritto con firma digitale ai sensi dell'art. 21 del d.lgs. 82/2005 e s.m.i.. La riproduzione dello stesso su supporto analogico è effettuata da Enel Italia S.p.A. e costituisce una copia integra e fedele dell'originale informatico, disponibile a richiesta presso l'Unità emittente.

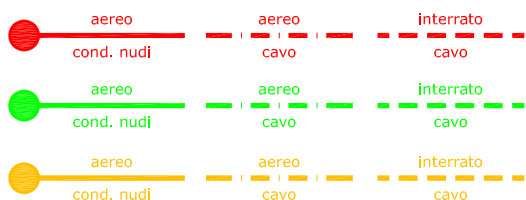
**Piano Urbanistico Attuativo in località Case Frini in via
Madonna, via Nilde Iotti e via Assano****in comune di Cesena****Roberto Vitale**
IL RESPONSABILE**LEGENDA****Cabine e linee 15 kV in progetto****Cabine e linee 15 kV esistenti****Cabine e linee 15 kV da demolire****Data 31/03/2022****DIS/EMR/UT-FC-RN/TEC1****Scala 1:25.000 / 1:2.500****Compilato Paggetti****Parere n° 05/2022****Controllato Leardini**

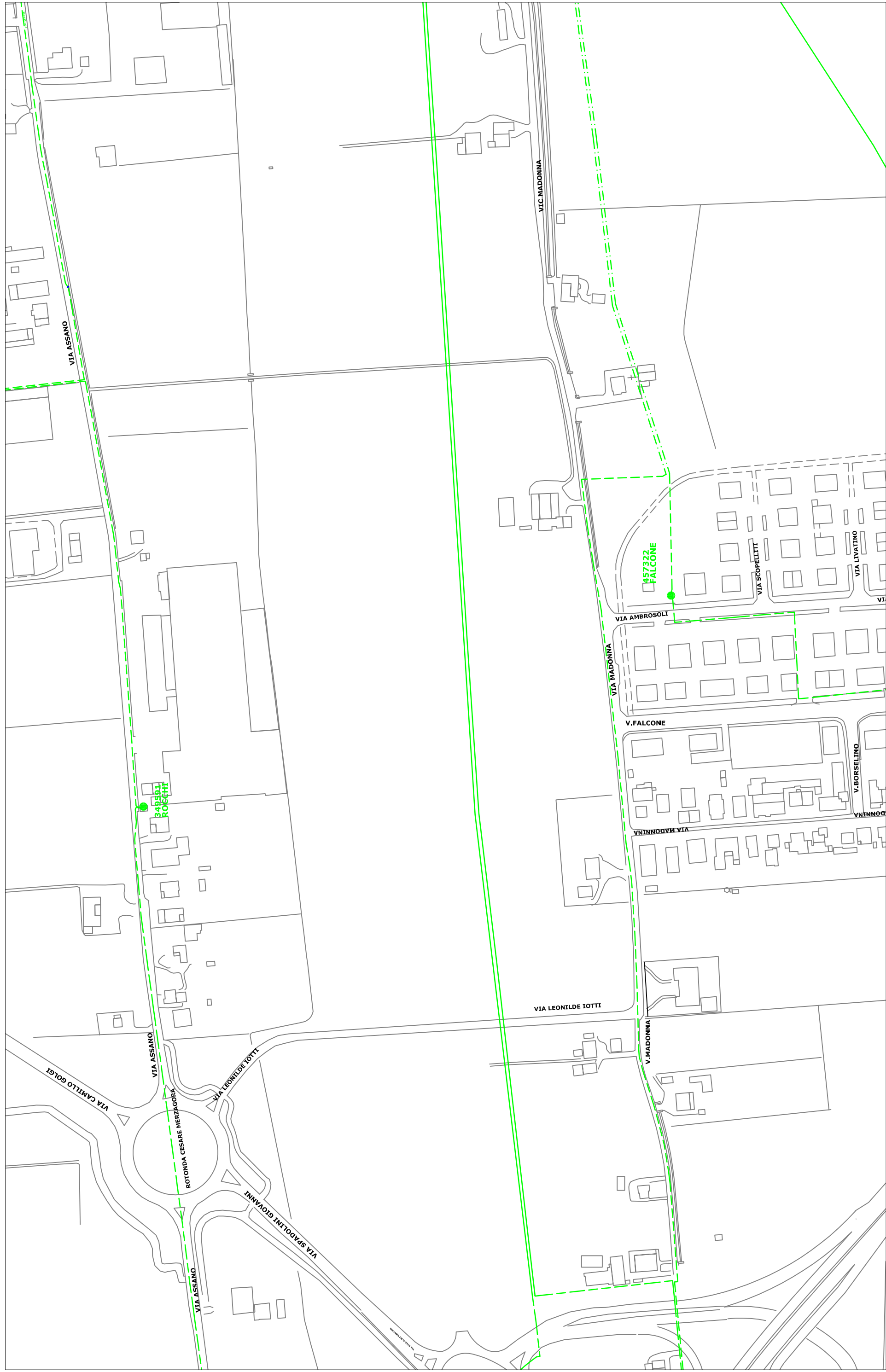

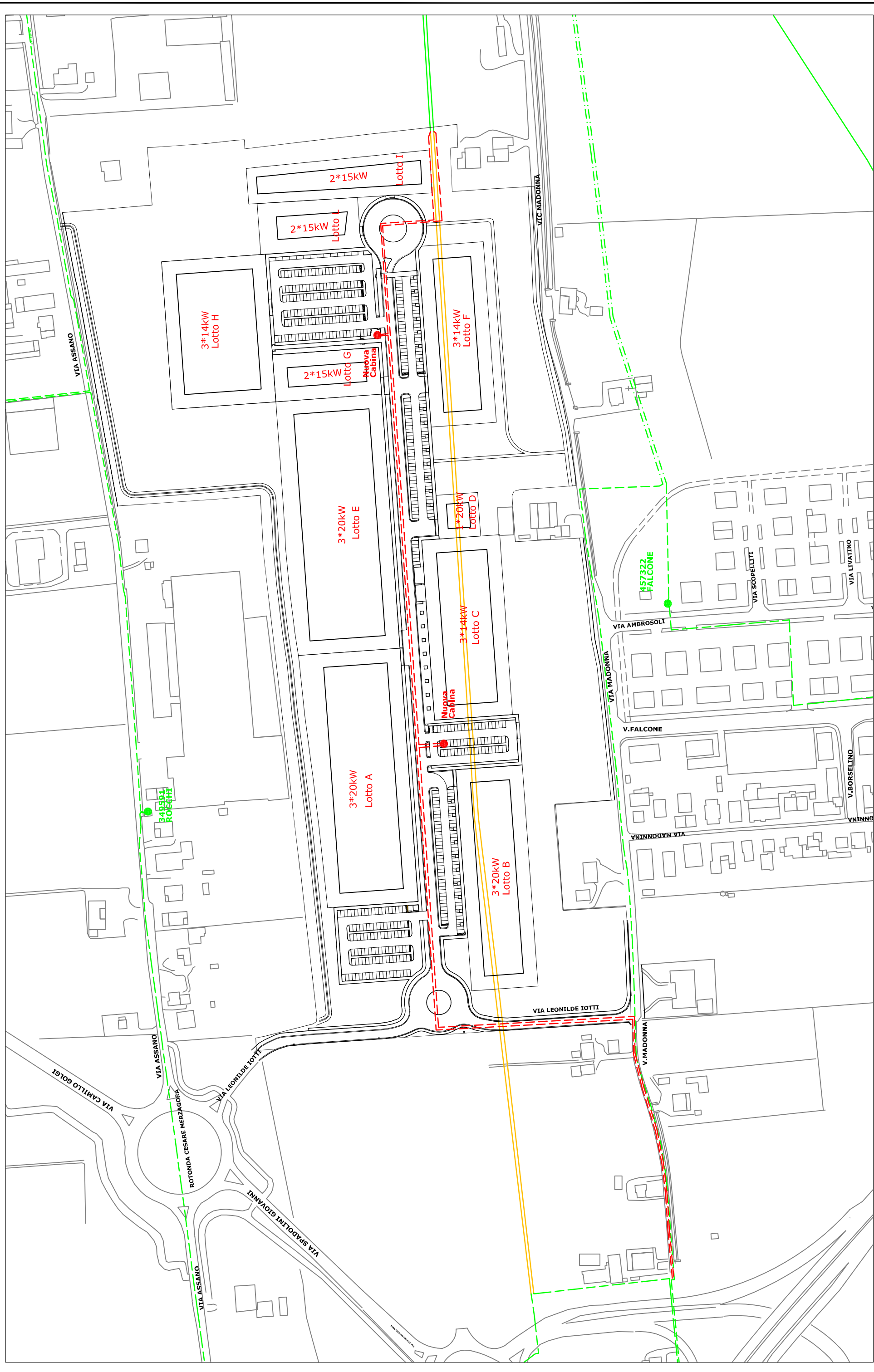

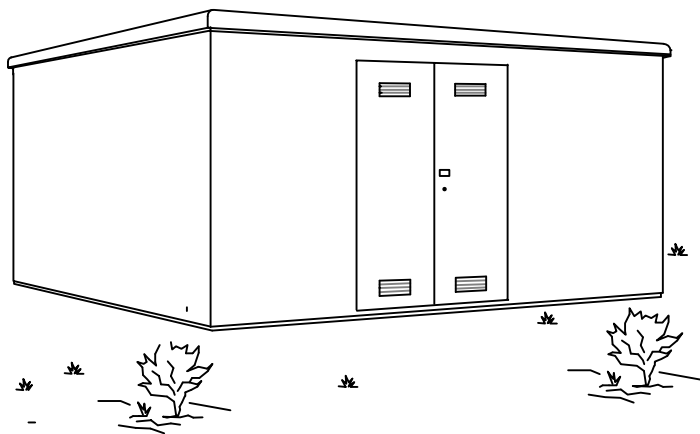
Cabina elettrica di trasformazione tipo "Box 4x4" in elementi prefabbricati
Disegno Tipico

VISTA

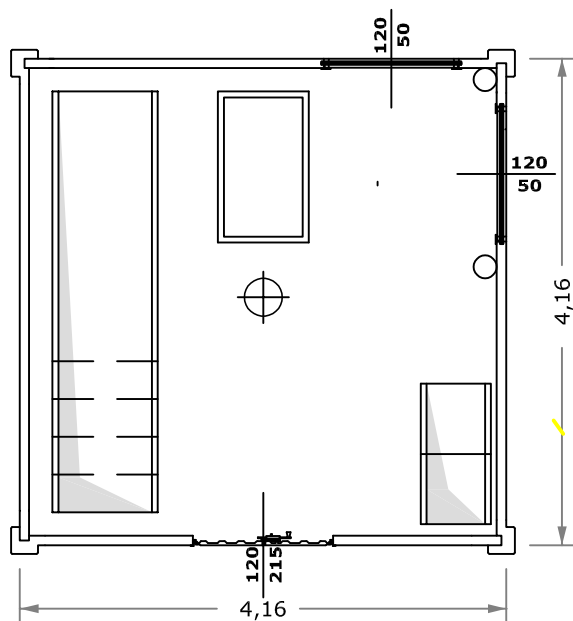

PIANTA

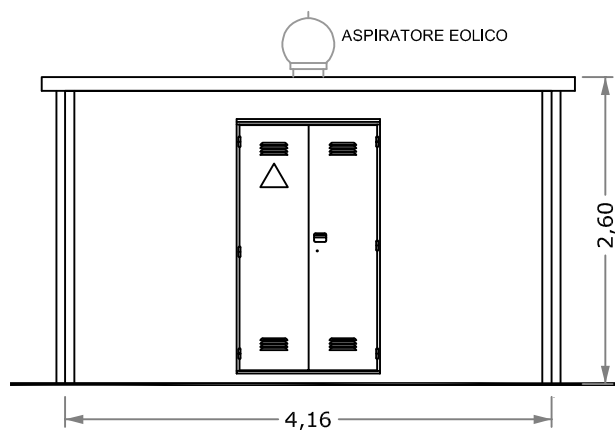

FRONTE

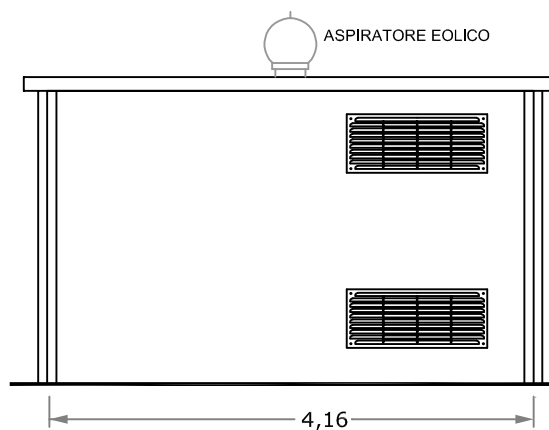

FIANCO

CABINA DI TRASFORMAZIONE: 15/0,4 kV - Potenza trasformatore 630 kVA

La cabina verrà realizzata in opera dal Cliente attuatore dell' intervento edilizio e sarà rappresentata nei suoi dettagli architettonici negli elaborati prodotti per l'acquisizione del Permesso di Costruire.

La cabina verrà ubicata a distanza > 2 mt da luoghi con permanenza di persone.
DPA: 2 mt dalla parete esterna.

LINEA IN CAVO SOTTERRANEO IN TUBAZIONE
 POSA DI N.2 CAVI SU STRADA ASFALTATA PUBBLICA (3 x 185 mm²)

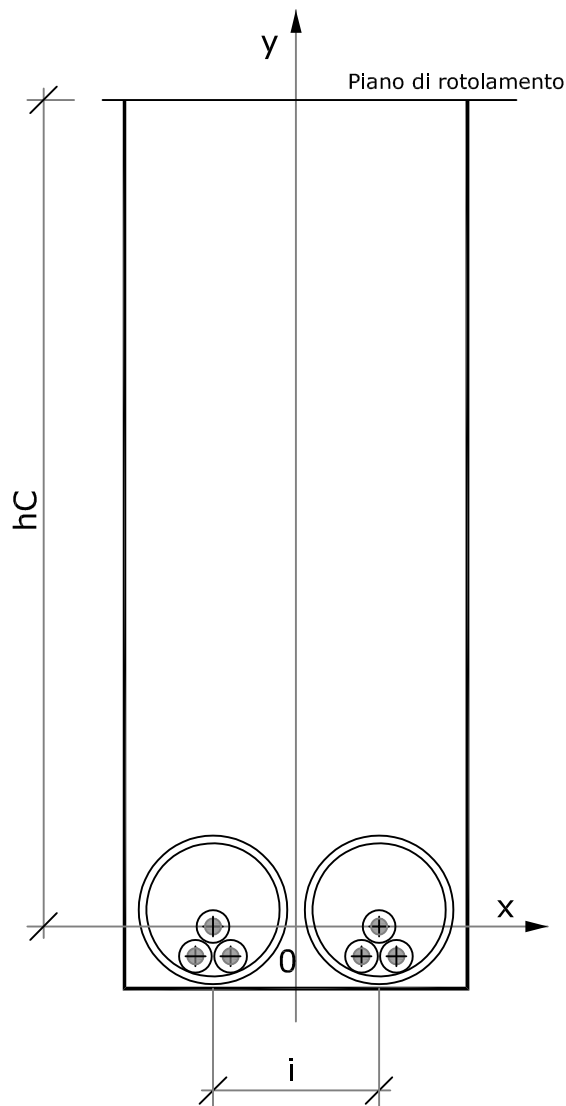

CARATTERISTICHE TECNICHE

Tipo di linea in cavo
 Tipo di posa in tubazione
 Tipo di terreno strada asfaltata pubblica

Tensione (kV) 15
 Frequenza (Hz) 50
 Corrente massima di esercizio normale (A) 265

Materiale Al
 Numero 6
 Sezione (mm²) 185
 Diametro (mm) 16,1

hC (m) 1,13
 i (m) 0,18

		x	y
Conduttore n.1	(mm)	-90	0
Conduttore n.2	(mm)	-111	-36
Conduttore n.3	(mm)	-70	-36
Conduttore n.4	(mm)	90	0
Conduttore n.5	(mm)	70	-36
Conduttore n.6	(mm)	111	-36

hC = profondità del conduttore più alto

