

PROVINCIA DI FORLÌ-CESENA

PIANO INTERCOMUNALE CESENA - MONTIANO

COMUNE DI CESENA

Enea Lattuca Sindaco

Ortensia Mazzoni Assessore all'urbanistica e rigenerazione urbana

COMUNE DI MONTIANO

Fabio Molari Sindaco

Maura Ruscelli Assessore alla gestione del territorio e valorizzazione del patrimonio pubblico

T2.11

SCALA 1:15000 / 1:7500

QUARTIERE RAVENNATE DI CESENA

DOTAZIONI TERRITORIALI E STRATEGIE

ATTO RICOGNITIVO PUG

n.1/2025

Staff UFFICIO DI PIANO

Ing. Paola Sabbatini Dirigente del Settore Governo del Territorio

Arch. Raffaella Mazzotti Responsabile Ufficio di Piano

Progettisti

Arch. Raffaella Sacchetti

Arch. Barbara Maggioli

Arch. Marco Ruggeri

Arch. Mariangela Golinio

Cariposita

Geom. Barbara Callesani

Responsabile Servizio Cartografico

Geom. Matteo Brighi

Geom. Leonardo Pirini

Geom. Barbara Santarelli

Estremi approvati Atto Ricognitivo

Del C.C.P. n. 1/25 del 29/06/2021

Del C.C.P. n. 2/25 del 24/06/2021

Del C.C.P. n. 3/25 del 16/02/2023

Del C.C.P. n. 4/25 del 20/02/2023

Estremi approvati

ASSUNZIONE Del C.C. n. 7/19 del 29/06/2021

ADOZIONE Del C.C. n. 1/25 del 07/04/2022

APPROVAZIONE Del C.C. n. 1/25 del 16/02/2023

Del C.C. n. 2/25 del 20/02/2023

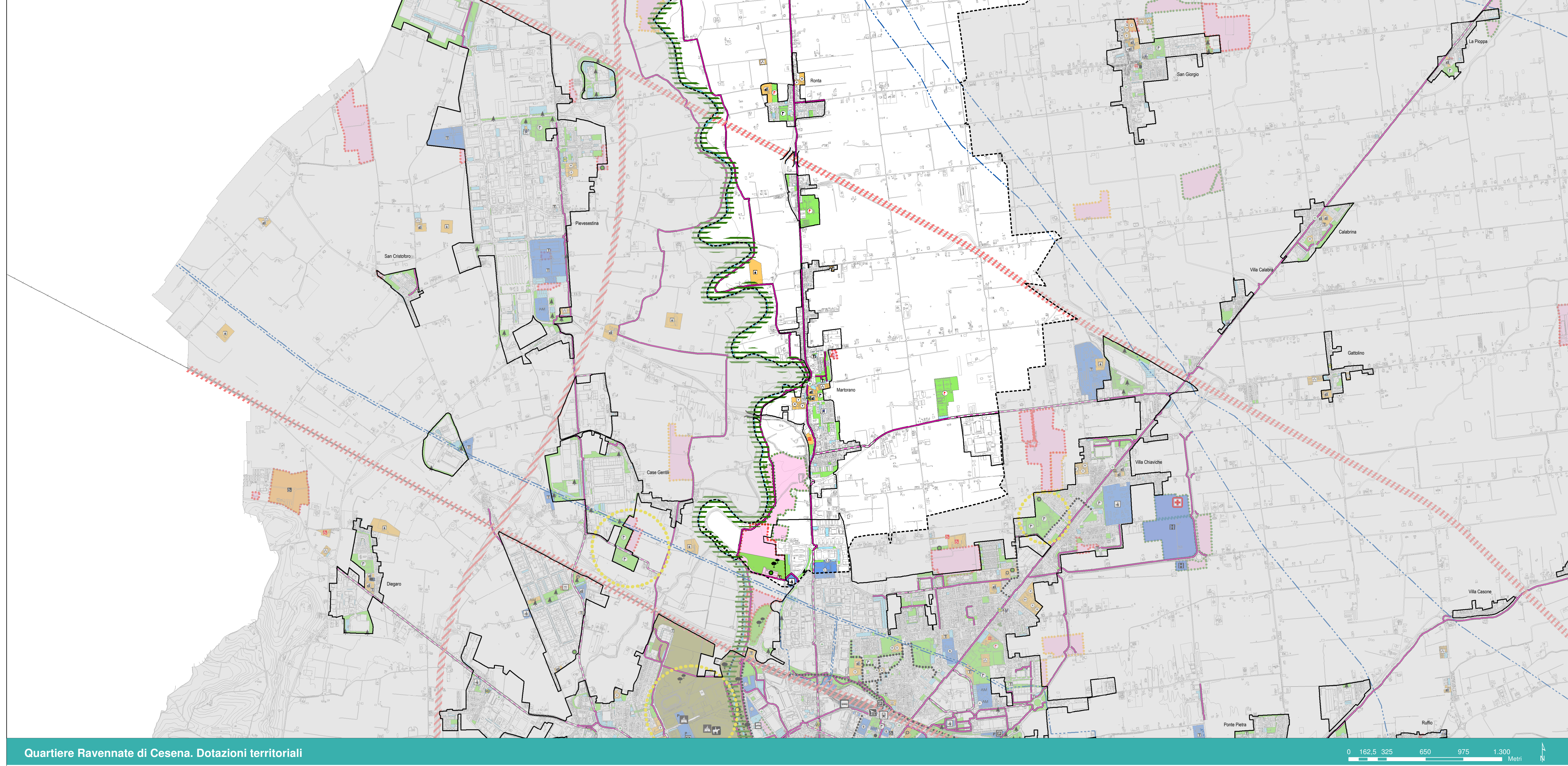

Quartiere Ravennate di Cesena. Dotazioni territoriali

Dotazioni di livello territoriale

Attrezzature

Istruzione

Scuole Superiori

Università

Superiori private

Strutture sanitarie e socio-assistenziali

Ospedale

Elisoccorso

Altre strutture sanitarie e socio-assistenziali

Altre strutture sanitarie e socio-assistenziali private

Servizi culturali

Biblioteca, rocca, musei, ecc.

Convitto, mensa, residenza privato, ecc.

Spettacoli

Luoghi per il culto

Attrezzature religiose

Attrezzature di interesse comune

Uffici amministrativi

Ordine e sicurezza pubblica

Parchi territoriali e spazi attrezzati per attività sportive

Ippodromo del Savio

Stadio comunale

Parco fluviale del Savio

Area per spettacoli viaggiatori

Boschi Urbani

Progetto "Cesena Sport City"

Trasporti e mobilità

Stazione ferroviaria

Autostazione

Punti di attraversamento

Barriera ferroviaria, stradale

Parcheggi pubblici

Parcheggi scambiatori

Parcheggi pubblici urbani

Velostazione

Infrastrutture e impianti tecnologici

Linea ferroviaria

Elettrodotti Alta Tensione

Impianti tecnologici, Fiera, Mercato Ortofrutticolo ecc.

Impianti e attrezzature per riciclo rifiuti

Dotazioni di prossimità

Attrezzature

Istruzione

Scuole pubbliche

Scuole private

Asili nido

Maternali

Elementari

Medie

Attrezzature sanitarie e socio-assistenziali

Socio-sanitarie

Socio-assistenziali

Socio-assistenziali private

Farmacie

Emporio solidale

Servizi culturali

Biblioteca, Cinema, Teatri ecc.

Cinema, Associazioni, circoli ecc. (privati)

Strutture ricreative

Luoghi per il culto

Attrezzature religiose

Cimiteri

Attrezzature di interesse comune

Sede di Quartiere

Polizia locale

Ufficio postale

Uffici amministrativi

Residenze speciali

Rete Spazio Comune

Parcheggi pubblici

Parcheggi a raso

Parcheggi in struttura

Area sosta bici attrezzata

Impianti tecnologici

Impianti tecnologici ecc.

Impianti della rete irrigua (CER)

Mobilità lenta

Percorsi microclimatici

Piste ciclabili

Corridoi piste ciclabili di progetto

Parchi e attrezzature per il tempo libero e lo sport

Parchi attrezzati

Attrezzature sportive pubbliche

Attrezzature sportive private

Orti comunali

Dotazioni ecologiche e ambientali

Area verdi di mitigazione (≥ 2.000 mq)

Corridoio fluviale

Ex discarica da riqualificare

Cassa di laminazione

Concentrazione dei servizi (negozi, banche, farmacie, uffici postali ecc.)

Terreni permeabili di proprietà pubblica

Comune di Cesena

AUSL

ASP Valle Savio

Provincia Forlì-Cesena

Edifici dismessi da rigenerare

Comune di Cesena

Privati

Centro Storico

Territorio Urbanizzato

Quartiere e Territorio Comunale di Montiano

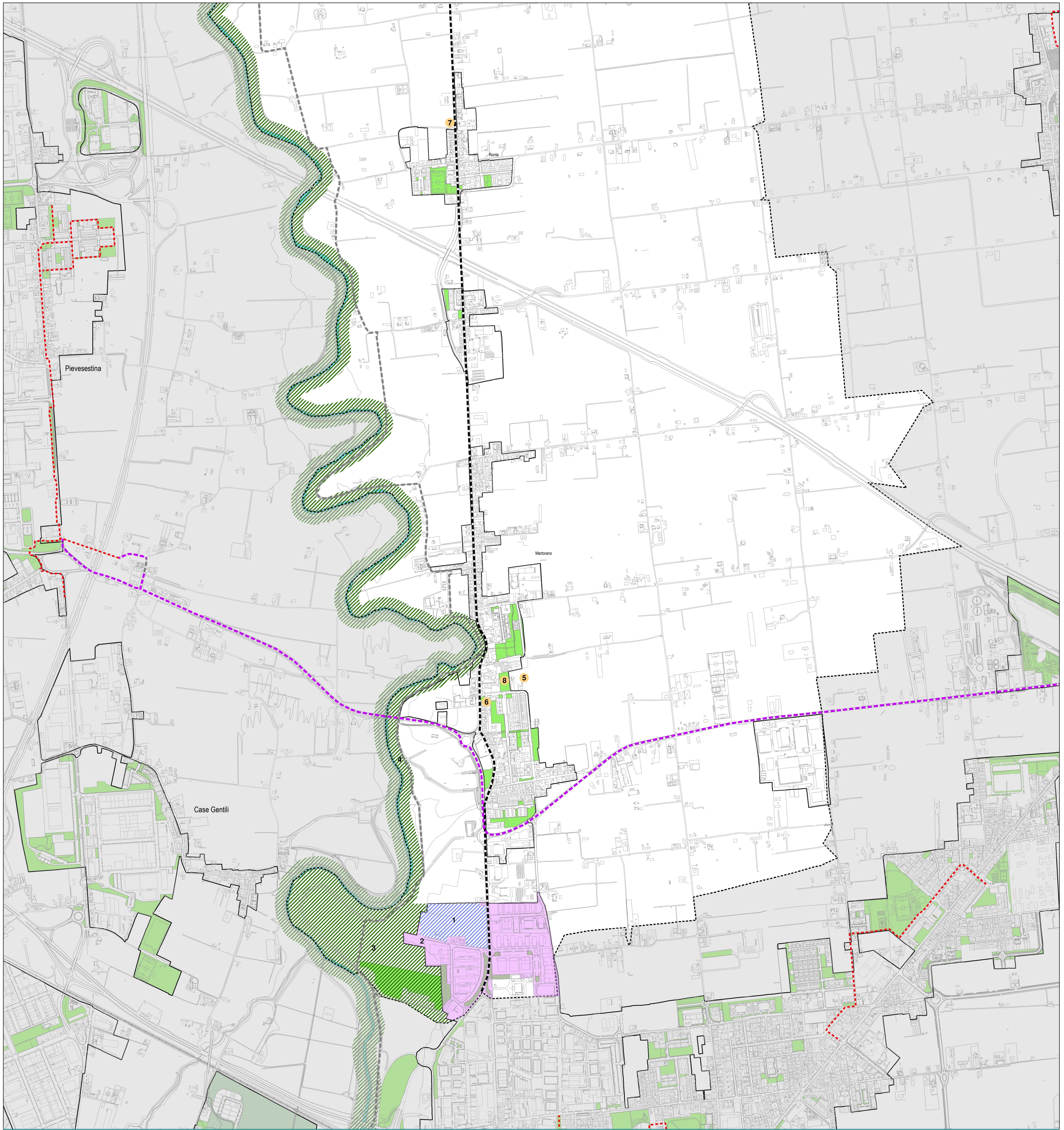

Quartiere Ravennate di Cesena. Strategie

Area di intervento di rigenerazione urbana

Rigenerazione area Ex-Apolfrut

2

Rigenerazione edifici, incentivazione tetti verdi, recupero e riciclo acque meteoriche su tessuti produttivi

Infrastrutture verdi e blu

Bosco urbano - podere S. Anna

Miglioramento funzione ambientale corridoio Fiume Savio

Interventi puntuali

5

Proseguimento via Medri, parallela a via Ravennate

6

Accessi in sicurezza scuola Martorano

7

Accessi in sicurezza scuola Ponta

8

Riqualificazione area verde

Interventi sulla mobilità

Completamento piste ciclabili

Creazione percorsi microclimatici

Messa in sicurezza viabilità

Corridoi ciclabili esistenti