COMUNE DI CESENA

PROVINCIA DI FORLI-CESENA

Permesso di Costruire con Prescrizioni n.28 Martorano, Via Viola - Assoggettato a PUA

PROGETTISTI: *Dott. Ing. Ermanno Gianessi*
Viale Guglielmo Marconi, 584 - 47521 Cesena (FC)
Tel.0547/347700 - C.C. 0483 RWA KTONE C573F - E-mail: gianni@tiber.it

Dott. Arch. Raffaella Antonicelli
Viale F.lli Bandiera 20/a2 - 47042 Cesenatico (FC)
Tel.0547/675833 - C.C. NTN RFL 69M55 C573E - E-mail: studio@antonicelli

Dott. Ing. Paolino Batani
Via Cesenatico, 1/a - 47522 Cesena (FC)
Tel.0547/338877 - C.C. BTN PPA 80A 09I62 A369G - E-mail: tecno@ecoingineering.it

PROGETTISTA: *Geom. Davide Fabbri*
COMPETENZE: Via Mario dalla Liberta 13 - 47521 Cesena (FC)
ex R.D. 274/1929: Tel.0547/611326 - C.C. FBB DVD 67L21 C573G - E-mail: studiomr28@libero.it

- Verde pubblico, Fognatura bianca, Mobilità -

COMMITTENTI:

C.I.L.S.
con sede legale in p.le Sangiorgi 42, Cesena
P.I. 00304230409

Soc. Agricola Savio s.a. di Rustichelli Paolo & C.
con sede legale in via Viola 8/ 5/7, Cesena
P.I. 00309420401

Bocchetti Armando
nato a Cesena il 14.10.1950
c.f. BCC RMD 50A10 C573Z

Bocchetti Rita
nata a Cesena il 22.07.1963
c.f. BCC RTI 63L22 C573J

Gobbi Stefano
nato a Cesena il 23.05.1963
c.f. GBB SFN 63E23 C573R

Balardi Aurelio
nato a Cesena il 26.02.1940
c.f. BRD RLA 40B26 C573I

Balardi Giancarlo
nato a Cesena il 12.10.1940
c.f. BRD GCR 40R12 C573J

Mulari Guido
nato a Cesena il 17.03.1945
c.f. MLR GDI 45H17 C573R

Alvisi Iolanda
nato a Cesena il 12.12.1921
c.f. LVS LND 21M72 C573C

Ottobre 2014	Tavola 5	Scale varie

- Limiti del comparto
- Opere fuori comparto
- Servizi privati art. 61
- Tessuto polifunzionale art. 39

Verde pubblico di mitigazione boscato mq 7057

Verde interno ai parcheggi pubblici

Accesso dei mezzi per la manutenzione del verde di mitigazione

Cancello di ingresso al verde di mitigazione pubblico per mezzi di manutenzione

Albero di seconda grandezza _ Carpinus betulus

Albero di seconda grandezza _ Ainus glutinosa (Ontano)

Siepe alberata _ Acer campestre (Acero) — rentificato fin dalla base, da potare regolarmente per contenerne lo sviluppo radicale

Albero di terza grandezza _ Acer campestre (Acero)

Arbusti a siepe: Corylus avellana (Nocciolo); Cornus sanguinea (Sanguinello); Phyllirea angustifolia

Area cabina Enel

Area isola ecologica

Parcheggi pubblici su suolo privato asservito ad uso pubblico

DISTANZE CONFINE COMPARTO - ALBERI

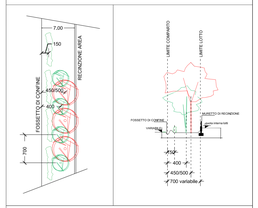
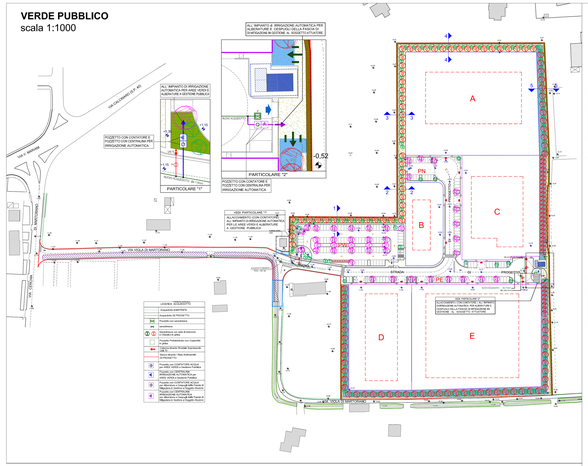
VERDE PUBBLICO
scala 1:1000