STUDIO ASSOCIATO BARBERI
ARCH. RICCARDO BARBERI
Viale Cesenatico n. 1145, 47521 Cesena
ARCH. LORENZO TURRI
Via Dante n. 2, 47521 Cesena
www.studioassociatobarberi.it
info@studioassociatobarberi.it
P.IVA 04215150409
C.F. BRRCRD73D06C573Y
C.F. TRRLRN77M05C573Z

COMUNE DI CESENA

APRILE 2022
Integrazioni

Progetto:
Richiesta rappresentazione P.U.A. (D.G.C) 274/6
Case Finiv Via Assano - Via Madonna, Cap 47521, Cesena (FC)

Committente:
Rusciò 2010 S.r.l.
Via Dante n. 2, 47521 Cesena (FC)
P.IVA 03233050409
L.R. Sig. Alberici Alessandro
C.F. ABRLSN69E05F704R

Albergo Olimpia s.r.c. di Baldoni Ginevra
Via Dante n. 2, 47521 Cesena (FC)
P.IVA 01276660403
L.R. Sig. Baldoni Ginevra
C.F. BLDGNV44R48D704I

Sig.ra Baldoni Adriana
C.F. BLDDRN46L55B992

Sig.re Zaccilli Mafalda
C.F. ZCCMLD60S70C573H

Firma committenti

Progetto Architettonico:
Arch. Riccardo Barberi
CF. BRRCRD73D06C573H
Viale Cesenatico n. 1145, 47521 Cesena (FC)
riccardo.barberi@pec.archrivoli.eu

Timbro e firma progettist...

SCHEMA RETI - SOVRAIMPOSIZIONE RETI IMPIANTISTICHE
Stralcio di P.R.G., scala 1:5000
Planimetria di progetto, scala 1:500

TAV. 6.0

QUESTO DISEGNO E' DI PROPRIETA' DELLO STUDIO ASSOCIATO BARBERI E NON PUO' ESSERE RIPRODOTTO O CEDUTO A TERZI SENZA AUTORIZZAZIONE SCRITTA. TUTTI I DIRITTI SONO RISERVATI

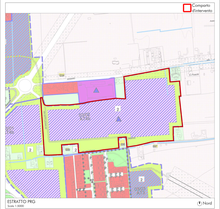

Perimetro Area Contenuto | Perimetro Comparto | Strada pubblica esistente | Perimetro Lotti | Area Verde | Verde privato | Verde stradale | Alberature progetto | Area Parcheggio | Marciapiedi e strade | Pale ciclabili

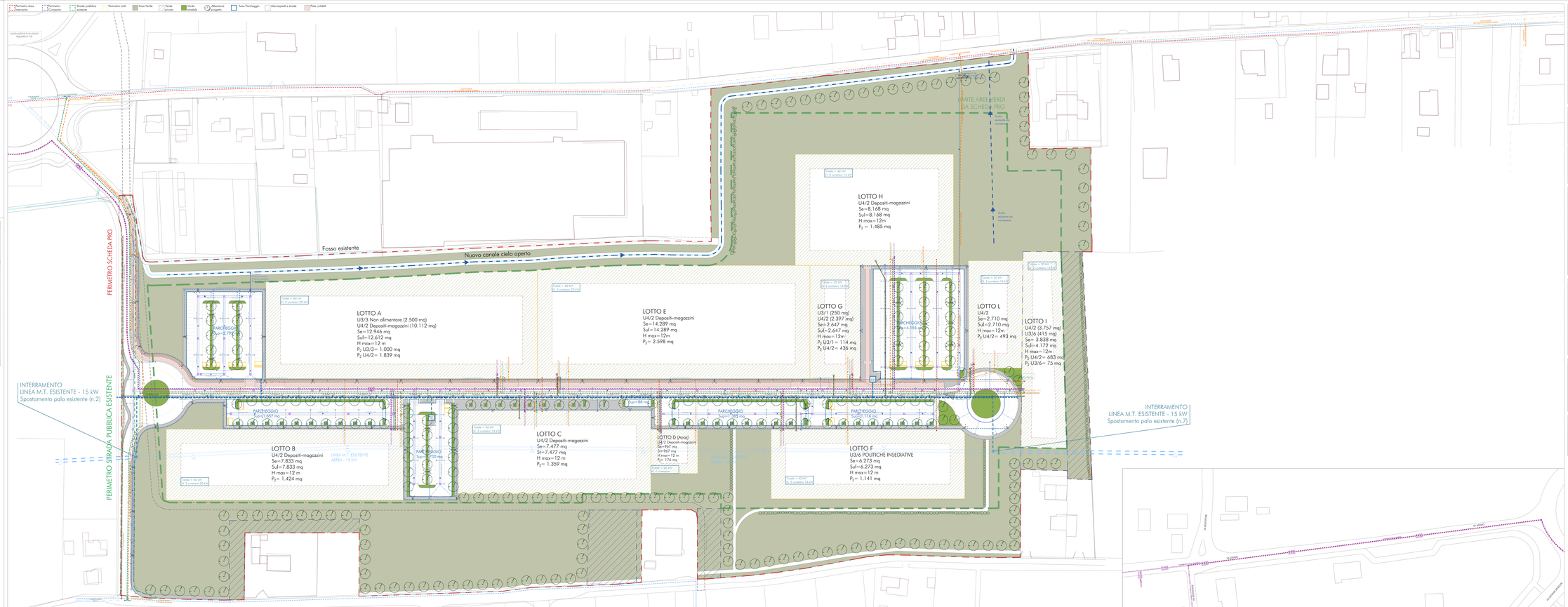

PLANIMETRIA SOVRAIMPOSIZIONE RETI IMPIANTISTICHE
Scala 1:500

RETE DISTRIBUZIONE GAS ESISTENTE E DI PROGETTO
- Condotta di progetto MP in acciaio rivestito DN 100 (4" - 114,3 mm) PN 16 (Pmax 16 bar) - Pmax esercizio 5 bar
- Punto di allacciamento al progetto MP da realizzare con inserimento di Tee da saldare, valvola sferica e tappo a calotta - realizzazione a cura del Gestore

RETE DISTRIBUZIONE ACQUA ESISTENTE E DI PROGETTO
- Condotta principale acquedotto di progetto in DPE DE 90 PN16 - realizzazione a cura del Gestore
- Tubature acquedotto esistenti
- Chiusino telecomando di gittata idrovalvola comando servizioservizio antincendio
- Idrante soprasuolo con tubo in PVC su tegola/basamento
- Pozzetto con condotta Sezio 2 in Calcestruzzo e pozzetto in PVC - pozzetto per inserimento cassettina o batteria ad alimentazione a pile per telecontrollo idrometro - cassettina a pile - batteria a pile - DN 1000 Sezio 2 Z1 con sovrastante di ispezione
- Idrometro a colonna in ghisa
- Valvola

RETE DISTRIBUZIONE TELERISCALDAMENTO ESISTENTE E DI PROGETTO
- Tubi teleriscaldamento di progetto
- Tubinda di allacciato teleriscaldamento
- Tubi teleriscaldamento esistenti

RETE DISTRIBUZIONE ENERGIA ELETTRICA ENEL DI PROGETTO
- Pozzetto di ispezione tipo ENEL Cat. 76a/b
- Linea Enel di progetto B.T. condotta PVC corr. 2201/d0 B.T.
- Armadietto Enel di sezionamento
- Pilastro angolare DN DN1 1250 mm
- Telecomando TELECOMANDO SCHEDA TYBB CAP 2x2 (attivazione Enel) (MB ENEL)

RETE LINEA TELEFONICA TELECOMUNICAZIONI DI PROGETTO
- Linea TELECOM/TIM di progetto condotta PVC Corr. 2201/2corr.
- Pozzetto di ispezione Telecom di C.A.V. dim. 40 (Max 4 tubi) chiusino in Ghisa (Enel) o tipo D400. Grado dimensione
- Sfiatatoio stagno tipo Telecom
- Punto di riserviolo tra Telecom principale e cosiddetto P.C.V. - Telecom principale
- Pozzetto di ispezione Telecom di C.A.V. dim. 40 (Max 4 tubi) chiusino in Ghisa (Enel) o tipo D400. Grado dimensione
- Collaudo di distribuzione telefonica da esterno per prova cablaggio ed C.A. - dim. 30x30x+40

SIGNALETICA VERTICALE DI PROGETTO
- segnaletica verticale
- polo di sostegno ed orientamento cartelli
- segnaletica verticale
- attraversamento pedonale
- segnaletica verticale
- attraversamento ciclabile
- segnaletica verticale
- parcheggio pubblico
- segnaletica verticale
- parcheggio pubblico
- segnaletica verticale
- parcheggio disabili
- segnaletica verticale
- cartello di precedenza

SIGNALETICA ORIZZONTALE DI PROGETTO
- segnaletica orizzontale attraversamento ciclabile
- segnaletica orizzontale attraversamento pedonale
- segnaletica orizzontale catalogo di precedenza
- segnaletica orizzontale catalogo di precedenza
- segnaletica orizzontale linea di separazione di corsie
- segnaletica orizzontale parcheggio autorizzato

RETE ILLUMINAZIONE PUBBLICA ESISTENTE E DI PROGETTO
- Cavidotto illuminazione pubblica esistente su Via Cesenatico - realizzazione a cura del Gestore
- Apparecchio illuminante tipo CREE EP-G1-TYLE 48 W 5000 CANDELA 5000 K
- Palo in acciaio zincato di sez. 4 m
- Palo in S. 8m
- Cavidotto illuminazione pubblica di progetto 2201/d corr. PVC corrugato
- Pozzetto di progetto d 1.c.c. - Illuminazione pubblica - realizzazione a cura del Gestore
- Pozzetto di progetto di sezione d 1.c.c. - Illuminazione pubblica - realizzazione a cura del Gestore - DN400 corr.

RETE FIBRA OTTICA - TELECOM ESISTENTE E DI PROGETTO
- Cavidotto Catalogo esistente
- Cavidotto Catalogo di Progetto condotta da 100/32mm PVC corrugato
- Pozzetto di Recinzione Catalogo in C.A.V. dim. int 750/750x1.200 - Telecom - Grado dimensione
- Tubo di riserviolo tra Enel Catalogo principale e Pozzetto Telecom principale

TOPONOMASTICA DI PROGETTO
- Chiusini di ispezione in ghisa (Enel)
- Chiusino in ghisa (Telecom)
- Pozzetto di ispezione del telecomando delle diverse idrovalvole in PVC dim. interno 1000x1000mm. H. fino a cm 400dim. - Grado dimensione - realizzazione a cura del Gestore
- Pozzetto in calcestruzzo dim. cm 40x40 cm. Per condotta con chiusino in ghisa - realizzazione a cura del Gestore - Grado dimensione
- Pozzetto di ispezione in Calcestruzzo dim. 100x100 cm. Per condotta esterna Enel dim. 100x100 e sezio 2 - realizzazione a cura del Gestore
- Pozzetto ispezione in Calcestruzzo e pozzetto in gomma tipo DN 100 Sezione 2 in PVC DN 40 dim.
- Chiusino in ghisa/ferro tipo Gestore di progetto
- Pozzetto Cablata, Condotta secondaria in PVC DN 40 dim.
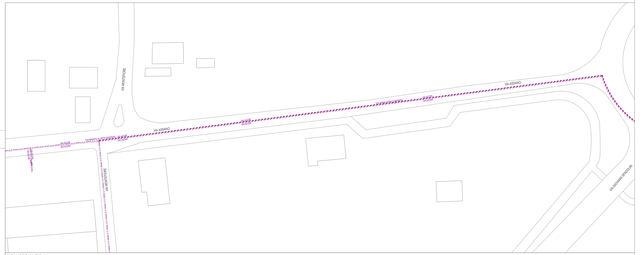
TOPONOMASTICA VERDE ESISTENTE E DI PROGETTO
- Pozzetto Predisposizione in CAV dimensione interna 1000x1000 - realizzazione a cura del Gestore - Grado dimensione
- Pozzetto Predisposizione in CAV dimensione esterna 800x800 - realizzazione a cura del Gestore
- Condotta Irrigazione rete in PVC Ø 200mm SN8 di Progetto
- Gocciolatore Irrigazione rete di progetto
- Pozzetto Irrigazione rete esistente punto di recapito Ø=3, 5m
- Condotta Irrigazione rete in PVC o CAV Ø variabile esistente