

**Comune
di Cesena**

Settore Servizi Amministrativi,
Partecipazione e Patrimonio
Piazza del Popolo, 10 - 47521 Cesena (FC)
protocollo@pec.comune.cesena.fc.it

0547 356593
0547 356246
segreteria@comune.cesena.fc.it

Allegato "A"
Scheda Tecnico descrittiva

**PODERE E FABBRICATO
VILLALTA 1
LOTTO 1**

LOTTO 1

ASTA PUBBLICA

PER LA VENDITA DI UN PODERE DENOMINATO "VILLALTA 1"

CON LA PRESENZA DI FABBRICATI

COMUNE DI CESENATICO – VIA CARLONA N 51

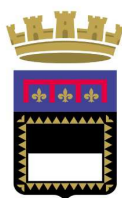

**Comune
di Cesena**

Settore Servizi Amministrativi,
Partecipazione e Patrimonio
Piazza del Popolo, 10 - 47521 Cesena (FC)
protocollo@pec.comune.cesena.fc.it

0547 356593
0547 356246
segreteria@comune.cesena.fc.it

Allegato "A"
Scheda Tecnico descrittiva

PODERE E FABBRICATO
VILLALTA 1
LOTTO 1

DESCRIZIONE DEL PODERE VILLALTA 1:

Ubicazione: Via Carlona n 51 – Comune di Cesenatico (FC)

Superficie catastale: Ha. 3.68.84 (comprensivo della particella di sedime del fabbricato rurale di superficie pari a Ha 00.25.89)

Utilizzo previsto: Terreno agricolo

Descrizione: il terreno, coltivato a pescheto, completamente pianeggiante, ha una conformazione abbastanza regolare, gode di una buona posizione. Nel corso dell'anno 2012 è stata autorizzata la riattivazione del pozzo per l'irrigazione – da una verifica presso la banca dati di ARPAE non risultano autorizzazioni all'utilizzo del pozzo, pertanto gli eventuali oneri di riattivazione e utilizzo sono posti in capo al futuro acquirente. Il fondo è in parte attraversato da linea elettrica di media tensione.

IDENTIFICAZIONE AL CATASTO TERRENI DEL PODERE

Il podere risulta così di seguito accatastato :

Foglio	Particella	Qualità	Classe	Superficie
25	13	FRUTTETO	2	Ha 03.12.21
25	95	FRUTTETO	2	Ha 00.26.10
25	203	SEMINATIVO	2	Ha 00.04.64
25	794	ENTE URBANO		Ha 00.25.89



Planimetria non in scala

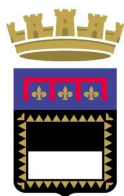

**Comune
di Cesena**

**Settore Servizi Amministrativi,
Partecipazione e Patrimonio**
Piazza del Popolo, 10 - 47521 Cesena (FC)
protocollo@pec.comune.cesena.fc.it

0547 356593
0547 356246
segreteria@comune.cesena.fc.it

Allegato "A"
Scheda Tecnico descrittiva

PODERE E FABBRICATO
VILLALTA 1
LOTTO 1

DESCRIZIONE DEL CATASTO URBANO DEL FABBRICATO

Indirizzo: Via Carlona n 51

Superficie fabbricati (scheda tecnica verifica interesse storico anno 2001): abitazione mq. 100,00, servizi mq 132

Stato di conservazione: da ristrutturare (unità collabente)

Utilizzo previsto: abitazione e proservizio

Descrizione: Il fabbricato colonico (collabente) con porticato ha la struttura portante in muratura, le fondazioni in sottomurazioni, solai rinforzati con putrelle di ferro, copertura con manto con tegole marsigliesi e coppi per il portico. Proservizio in muratura, copertura in eternit, travi di legno. Essendo il fabbricato collabente non si prestano garanzie in merito alla conformità o meno degli impianti esistenti nell'edificio in oggetto.

APE: esente trattandosi di fabbricato collabente come previsto alla lettera i del comma 5 dell'art. 1, allegato 2 DGR 1385 del 19/10/2020.

CATASTO

Dati catastali:	Comune Censuario	Catasto Fabbricati		
		Foglio	Mappale	Sub
	Cesenatico	25	794	
Categoria	Unità collabente			

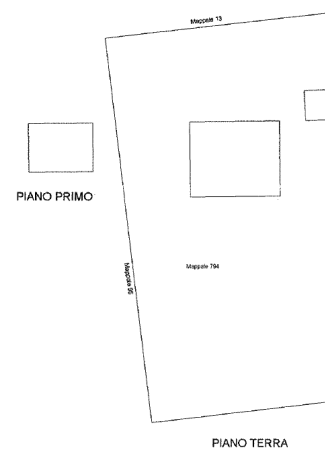

disegno non in scala



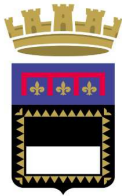

**Comune
di Cesena**

Settore Servizi Amministrativi,
Partecipazione e Patrimonio
Piazza del Popolo, 10 - 47521 Cesena (FC)
protocollo@pec.comune.cesena.fc.it

0547 356593
0547 356246
segreteria@comune.cesena.fc.it

Allegato "A"
Scheda Tecnico descrittiva

**PODERE E FABBRICATO
VILLALTA 1
LOTTO 1**

STRUMENTI URBANISTICI

Il terreno risulta inquadrato nel Piano Urbanistico Generale (PUG), approvato con delibera di Consiglio Comunale n. 45 del 13/10/2022 ai sensi della L.R. 24/2017 in ambiti ad alta vocazione di produzione agricola specializzata di pianura (art. A-19a), Zone di tutela della struttura centuriata (Art. 21B-a PTCP) e Aree di pericolosità idraulica P2 e P3 - RSP - (PGRA).

Il fabbricato rurale collabente, rientrante nella tipologia cesenate-riminese, risulta schedato nel PSC alla scheda di analisi ed indicazioni operative relative agli edifici del territorio rurale n. 74 (elaborato D2.SR Vol 3/6)

Soprintendenza Beni Culturali: Fabbricato non di interesse storico artistico, ai sensi del D.Lgs. 42/2004.

Note: Allo stato attuale il complesso immobiliare risulta occupato da assegnatario in virtù di contratto di affitto ex art. 45 L. 203/1982, con scadenza prorogata fino al 10.11.2024.

LOCALIZZAZIONE AREA

Immagini non in scala

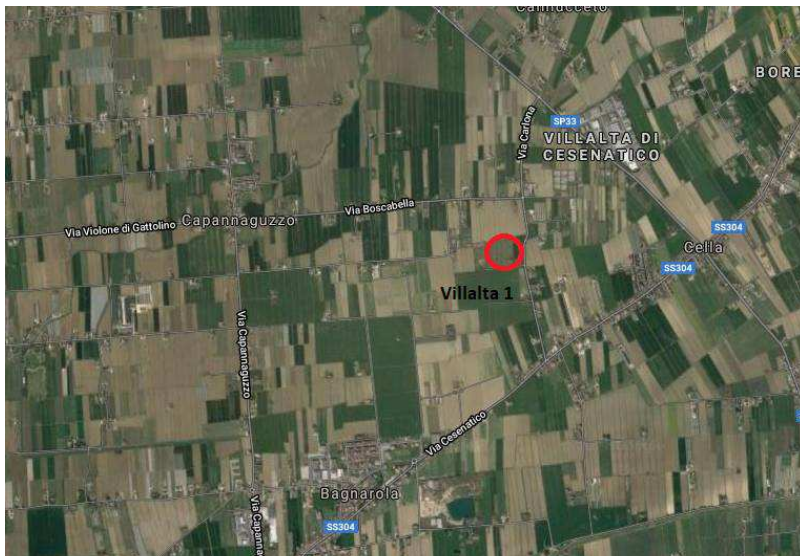

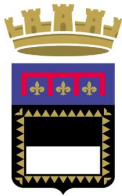

**Comune
di Cesena**

**Settore Servizi Amministrativi,
Partecipazione e Patrimonio**
Piazza del Popolo, 10 - 47521 Cesena (FC)
protocollo@pec.comune.cesena.fc.it

0547 356593
0547 356246
segreteria@comune.cesena.fc.it

Allegato "A"
Scheda Tecnico descrittiva

PODERE E FABBRICATO
VILLALTA 1
LOTTO 1

Estratto tavola ST5 Trasformabilità - PUG VIGENTE

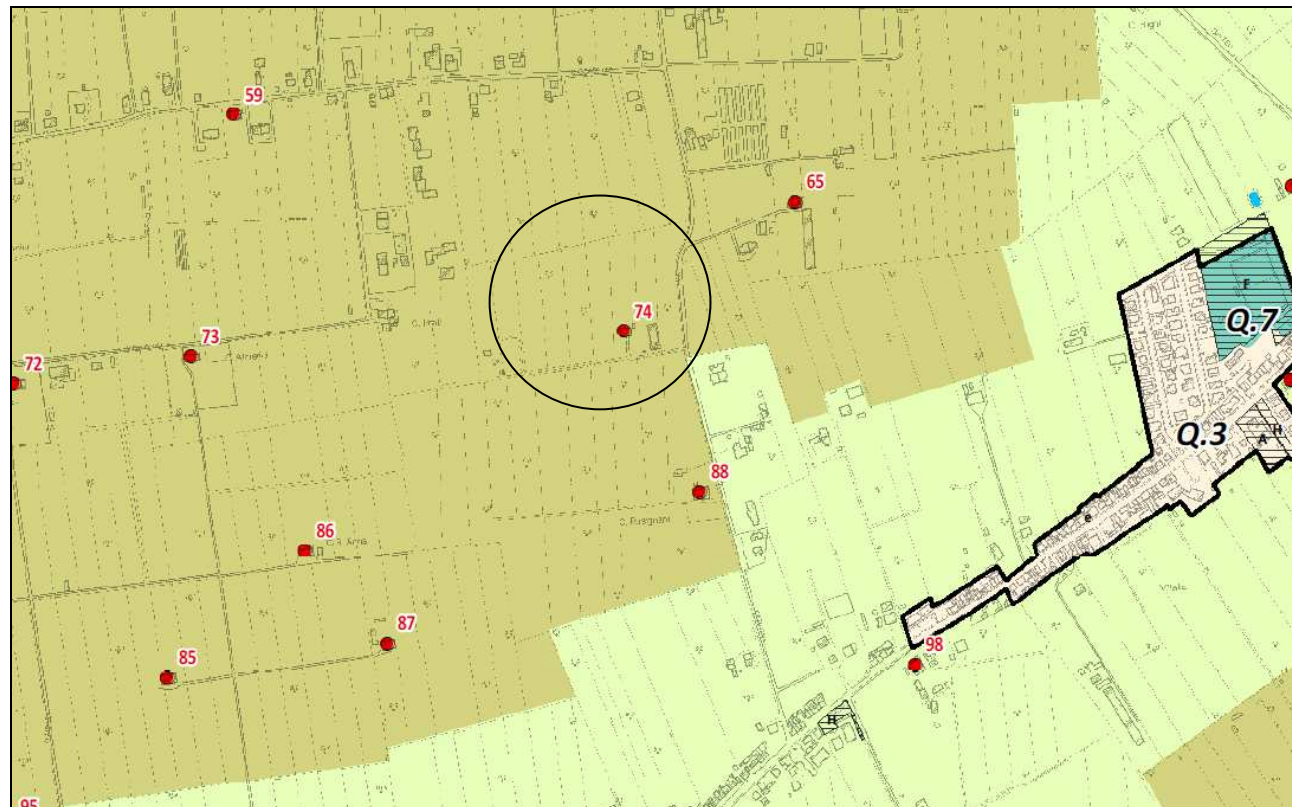

TELAIO PAESAGGISTICO AMBIENTALE

Infrastrutture verdi



Territorio rurale ad alta vocazione produttiva agricola specializzata

Elementi di valorizzazione del paesaggio



Edifici storici nel territorio rurale

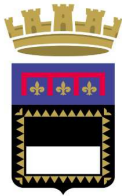

**Comune
di Cesena**

Settore Servizi Amministrativi,
Partecipazione e Patrimonio
Piazza del Popolo, 10 - 47521 Cesena (FC)
protocollo@pec.comune.cesena.fc.it

0547 356593
0547 356246
segreteria@comune.cesena.fc.it

Allegato "A"
Scheda Tecnico descrittiva

PODERE E FABBRICATO
VILLALTA 1
LOTTO 1

PSC vigente: fabbricato - scheda di analisi ed indicazioni operative relative agli edifici del territorio rurale n. 74 (elaborato D2.SR Vol 3/6).

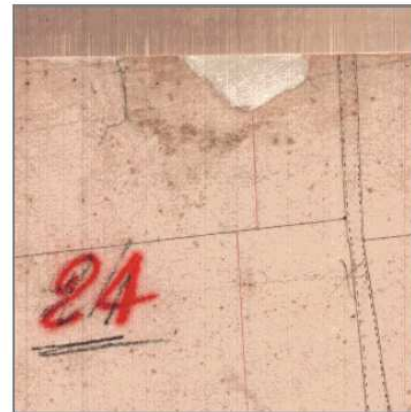

Stralcio catasto storico

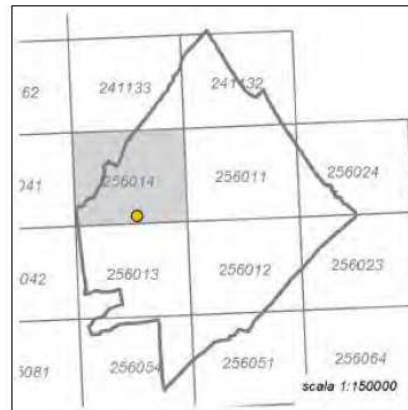

Quadro d'unione CTR 1:5000

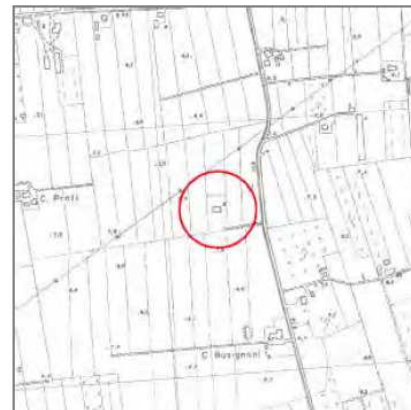

Stralcio CTR foglio: 256014

disegno non in scala

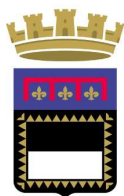

**Comune
di Cesena**

Settore Servizi Amministrativi,
Partecipazione e Patrimonio
Piazza del Popolo, 10 - 47521 Cesena (FC)
protocollo@pec.comune.cesena.fc.it

0547 356593
0547 356246
segreteria@comune.cesena.fc.it

Allegato "A"
Scheda Tecnico descrittiva

PODERE E FABBRICATO
VILLALTA 1
LOTTO 1

DOCUMENTAZIONE FOTOGRAFICA



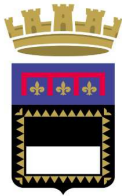

**Comune
di Cesena**

Settore Servizi Amministrativi,
Partecipazione e Patrimonio
Piazza del Popolo, 10 - 47521 Cesena (FC)
protocollo@pec.comune.cesena.fc.it

0547 356593
0547 356246
segreteria@comune.cesena.fc.it

Allegato "A"
Scheda Tecnico descrittiva

PODERE E FABBRICATO
VILLALTA 1
LOTTO 1

VISURA CATASTALE FABBRICATI: FOGLIO 25, MAPPALE 794

Catasto fabbricati

Visura attuale per immobile

Situazione degli atti informatizzati al **24/02/2022**



Immobile di catasto fabbricati



Causali di aggiornamento ed annotazioni

Informazioni riportate negli atti del catasto al 24/02/2022

Dati identificativi: Comune di **CESENATICO (C574) (FO)**

Foglio 25 Particella 794

Classamento:

Categoria **F/2^a**

Indirizzo: VIA CARLONA n. 51 Piano T-1

Ultimo atto di aggiornamento: COSTITUZIONE del 16/01/2014 Pratica n. FO0004743 in atti dal 16/01/2014
COSTITUZIONE (n. 39.1/2014)

> Intestazione attuale dell'immobile - totale intestati: 1

> **1. COMUNE DI CESENA (CF 00143280402)**
Diritto di: Proprieta' per 1/1 (deriva dall'atto 1)

1. Atto del 22/03/1995 Pubblico ufficiale NOT. GIUNCHI
Sede CESENA (FC) Repertorio n. 96075 - UR Sede
CESENA (FC) Registrazione n. 951 registrato in data
10/04/1995 - COMPRAVENDITA Voltura n. 4333.1/1996 -
Pratica n. 233493 in atti dal 29/11/2000