



COMUNE DI CESENA

SETTORE **Servizi Amministrativi, Partecipazione
e Patrimonio**
SERVIZIO **Patrimonio-Espropr**
UFFICIO **Patrimonio**

Piazza del Popolo 10 - 47521 Cesena
Tel: 0547.356.805-285 Fax 0547.356587
E-mail: patrimonio@comune.cesena.fc.it

Allegato "A"
Scheda Tecnico descrittiva dell'Immobile

**ALLOGGIO VIA GHERARDI 34
PRIMO RIALZATO
LOTTO N. 6**

LOTTO N. 6

ASTA PUBBLICA

PER LA ALIENAZIONE DI UN ALLOGGIO ERP

SITO IN VIA GHERARDI 34



COMUNE DI CESENA

SETTORE **Servizi Amministrativi, Partecipazione e Patrimonio**
SERVIZIO **Patrimonio-Espropri**
UFFICIO **Patrimonio**

Piazza del Popolo 10 - 47521 Cesena
Tel: 0547.356.805-285 Fax 0547.356587
E-mail: patrimonio@comune.cesena.fc.it

Allegato "A"
Scheda Tecnico descrittiva dell'Immobile

ALLOGGIO VIA GHERARDI 34
PRIMO RIALZATO
LOTTO N. 6

DESCRIZIONE DELLE UNITA' IMMOBILIARI

Indirizzo: Via Gherardi n. 34

Consistenza catastale: 5,5 vani

Superficie catastale: mq. 105 (Totale escluse aree scoperte 104 mq)

Stato di conservazione: discreto

Utilizzo previsto: Abitazione

Descrizione: Appartamento con 2 camere da letto, soggiorno-pranzo, cucina, 1 bagno, 1 ripostiglio, n. 2 balconi, situato al piano rialzato di complesso condominiale anni '60. Cantina e deposito comune a piano seminterrato. Ristrutturazione necessaria.

APE: 02624-015950-2020 – classe energetica F

Note: Sono stati deliberati lavori di rifacimento delle facciate e dei terrazzi, il cui costo preventivato ammonta a circa Euro 4.500,00/5.000,00.

CATASTO

Dati catastali:	Comune Censuario	Catasto Fabbricati		
		Foglio	Mappale	Sub
	Cesena	110	1147	2
Consistenza	5,5 vani, categoria A/4, classe 5, rendita € 454,48			

PRG
Il P.R.G. vigente sottopone l'immobile a quanto previsto dall'art. 36: "Tessuto dei quartiere INA CASA" delle Norme di Attuazione.

Soprintendenza Beni Culturali:

Non sono presenti elementi di interesse storico – artistico ai sensi del DLgs 42/2004.



COMUNE DI CESENA

SETTORE **Servizi Amministrativi, Partecipazione
e Patrimonio**
SERVIZIO **Patrimonio-Espropri**
UFFICIO **Patrimonio**

Piazza del Popolo 10 - 47521 Cesena
Tel: 0547.356.805-285 Fax 0547.356587
E-mail: patrimonio@comune.cesena.fc.it

Allegato "A"
Scheda Tecnico descrittiva dell'Immobile

**ALLOGGIO VIA GHERARDI 34
PRIMO RIALZATO
LOTTO N. 6**

LOCALIZZAZIONE ALL'INTERNO DEL CENTRO CITTADINO



Immagine non in scala



COMUNE DI CESENA

SETTORE **Servizi Amministrativi, Partecipazione e Patrimonio**
SERVIZIO **Patrimonio-Espropri**
UFFICIO **Patrimonio**

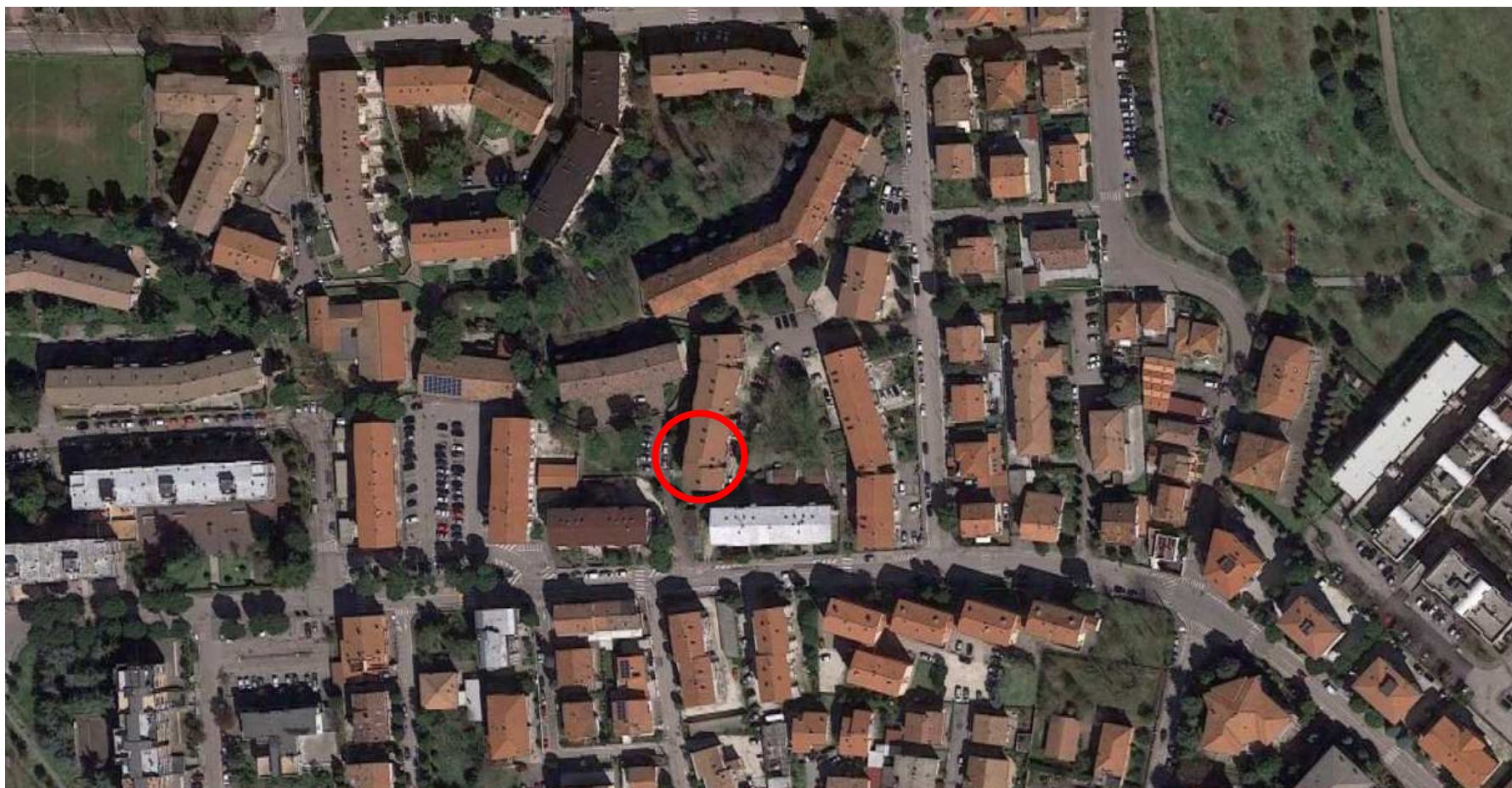
Piazza del Popolo 10 - 47521 Cesena
Tel: 0547.356.805-285 Fax 0547.356587
E-mail: patrimonio@comune.cesena.fc.it

Allegato "A"
Scheda Tecnico descrittiva dell'Immobile

**ALLOGGIO VIA GHERARDI 34
PRIMO RIALZATO
LOTTO N. 6**

ESTRATTO DI PIANO REGOLATORE GENERALE VIGENTE Tavola dei Sistemi PS 2.1.9



Disegno non in scala

CITTA' CONSOLIDATA

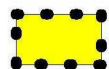

Tessuto dei quartiere INA CASA (art. 36)



COMUNE DI CESENA

SETTORE **Servizi Amministrativi, Partecipazione e Patrimonio**
SERVIZIO **Patrimonio-Espropri**
UFFICIO **Patrimonio**

Piazza del Popolo 10 - 47521 Cesena
Tel: 0547.356.805-285 Fax 0547.356587
E-mail: patrimonio@comune.cesena.fc.it

Allegato "A"
Scheda Tecnico descrittiva dell'Immobile

ALLOGGIO VIA GHERARDI 34
PRIMO RIALZATO
LOTTO N. 6

ESTRATTO MAPPA CATASTALE: FOGLIO 110, MAPPALE 1147

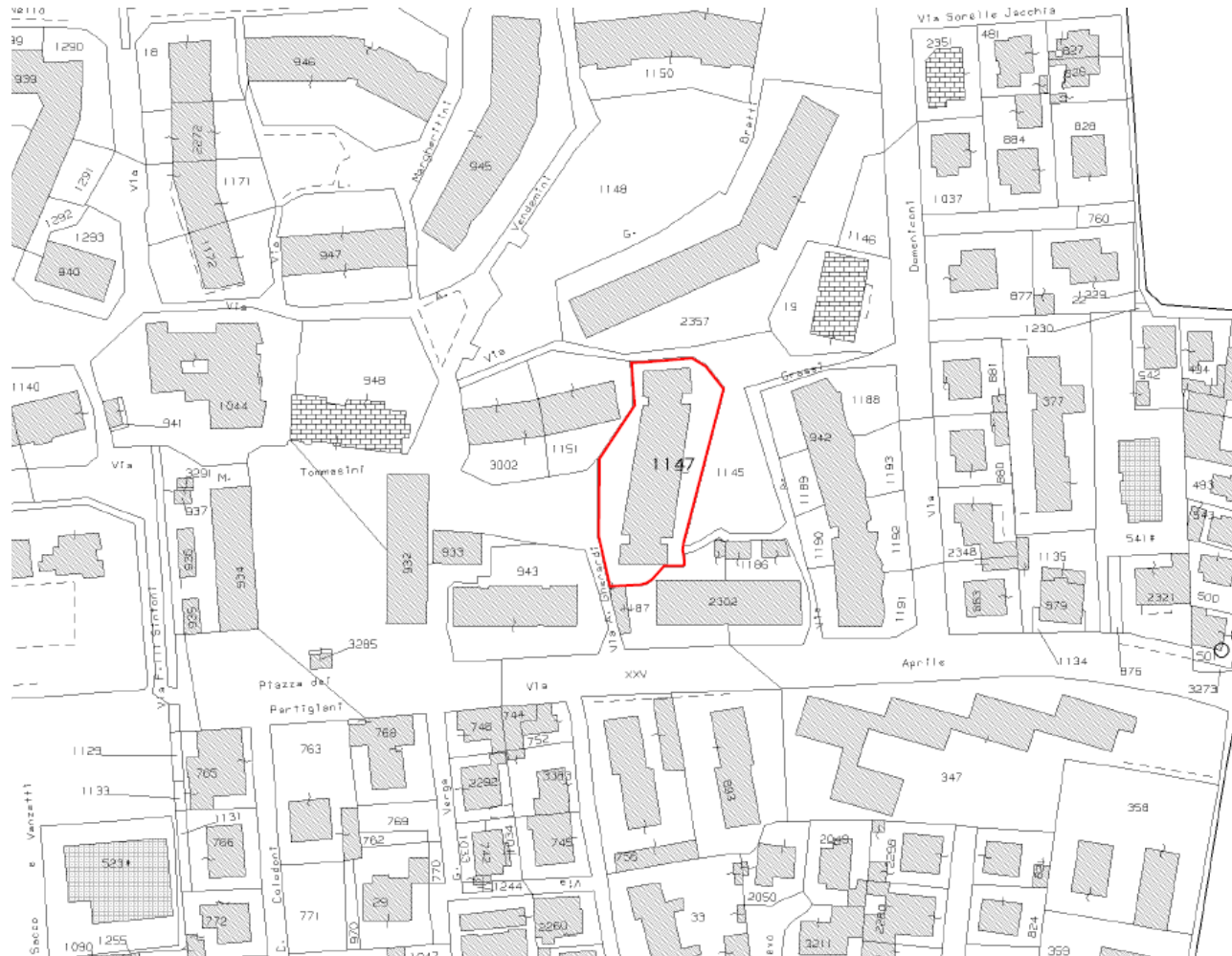

Disegno non in scala



COMUNE DI CESENA

SETTORE **Servizi Amministrativi, Partecipazione
e Patrimonio**
SERVIZIO **Patrimonio-Esproprì**
UFFICIO **Patrimonio**

Piazza del Popolo 10 - 47521 Cesena
Tel: 0547.356.805-285 Fax 0547.356587
E-mail: patrimonio@comune.cesena.fc.it

Allegato "A"
Scheda Tecnico descrittiva dell'Immobile

**ALLOGGIO VIA GHERARDI 34
PRIMO RIALZATO
LOTTO N. 6**

PLANIMETRIA CATASTALE: FOGLIO 110, MAPPALE 1147, SUBALTERNO 2

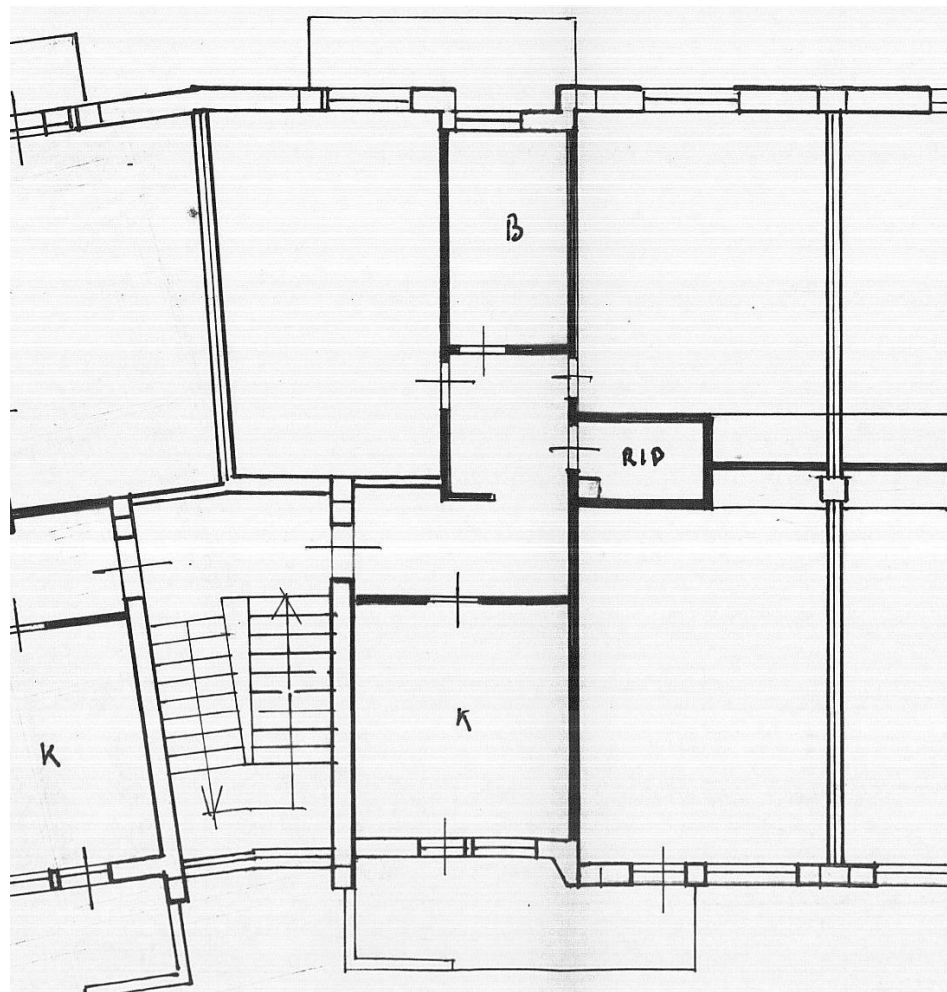

Disegni non in scala



COMUNE DI CESENA

SETTORE **Servizi Amministrativi, Partecipazione e Patrimonio**
SERVIZIO **Patrimonio-Espropri**
UFFICIO **Patrimonio**

Piazza del Popolo 10 - 47521 Cesena
Tel: 0547.356.805-285 Fax 0547.356587
E-mail: patrimonio@comune.cesena.fc.it

Allegato "A" Scheda Tecnico descrittiva dell'Immobile

**ALLOGGIO VIA GHERARDI 34
PRIMO RIALZATO
LOTTO N. 6**

DOCUMENTAZIONE FOTOGRAFICA ESTERNO





COMUNE DI CESENA

SETTORE **Servizi Amministrativi, Partecipazione
e Patrimonio**
SERVIZIO **Patrimonio-Espropri**
UFFICIO **Patrimonio**

Piazza del Popolo 10 - 47521 Cesena
Tel: 0547.356.805-285 Fax 0547.356587
E-mail: patrimonio@comune.cesena.fc.it

Allegato "A"
Scheda Tecnico descrittiva dell'Immobile

**ALLOGGIO VIA GHERARDI 34
PRIMO RIALZATO
LOTTO N. 6**

DOCUMENTAZIONE FOTOGRAFICA INTERNO





COMUNE DI CESENA

SETTORE **Servizi Amministrativi, Partecipazione e Patrimonio**
 SERVIZIO **Patrimonio-Espropri**
 UFFICIO **Patrimonio**

Piazza del Popolo 10 - 47521 Cesena
 Tel: 0547.356.805-285 Fax 0547.356587
 E-mail: patrimonio@comune.cesena.fc.it

Allegato "A"
Scheda Tecnico descrittiva dell'Immobile

ALLOGGIO VIA GHERARDI 34
PRIMO RIALZATO
LOTTO N. 6

VISURA CATASTALE FABBRICATI: FOGLIO 110, MAPPALE 1147, SUBALTERNO 2



Direzione Provinciale di Forlì
 Ufficio Provinciale - Territorio
 Servizi Catastali

Visura per immobile

Situazione degli atti informatizzati al 24/01/2020

Data: 24/01/2020 - Ora: 13.01.06 Fine

Visura n.: T169069 Pag: 1

Dati della richiesta	Comune di CESENA (Codice: C573)
	Provincia di FORLÌ
Catasto Fabbricati	Foglio: 110 Particella: 1147 Sub.: 2

Unità immobiliare

N.	DATI IDENTIFICATIVI				DATI DI CLASSAMENTO						DATI DERIVANTI DA	
	Sezione Urbana	Foglio	Particella	Sub	Zona Cens.	Micro Zona	Categoria	Classe	Consistenza	Superficie Catastale		Rendita
1		110	1147	2			A/4	5	5,5 vani	Totale: 105 m ² Totale escluse aree scoperte**: 104 m ²	Euro 454,48	VARIAZIONE TOPONOMASTICA del 22/02/2019 protocollo n. FO0037618 in atti dal 22/02/2019 VARIAZIONE DI TOPONOMASTICA- VARIAZIONE TOPONOMASTICA D'UFFICIO (n. 27488.1/2019)
Indirizzo		VIA AMLETO GHERARDI n. 34 piano: S1-T;										
Notifica		-		Partita		-		Mod.58		36091		

INTESTATO

N.	DATI ANAGRAFICI	CODICE FISCALE	DIRITTI E ONERI REALI
1	COMUNE DI CESENA con sede in CESENA	00143280402*	(1) Proprieta' per 1/1

Mappali Terreni Correlati

Codice Comune C573 - Sezione A - Foglio 110 - Particella 1147
 Codice Comune C573 - Sezione A - Foglio 110 - Particella 1145

Unità immobiliari n. 1

Visura telematica esente per fini istituzionali

* Codice Fiscale Validato in Anagrafe Tributaria

** Si intendono escluse le "superfici di balconi, terrazzi e aree scoperte pertinenziali e accessorie, comunicanti o non comunicanti"
 (cfr. Provvedimento del Direttore dell'Agenzia delle Entrate 29 marzo 2013).