

PIANO INTERCOMUNALE CESENA - MONTIANO

COMUNE DI CESENA
 Eno Lattuca Sindaco
 Cristina Mazzoni Assessore all'urbanistica e rigenerazione urbana

COMUNE DI MONTIANO
 Fabio Molari Sindaco
 Mauro Ruscelli Assessore alla gestione del territorio e valorizzazione del patrimonio pubblico

V2 **SCALA 1 : 25 000**

CARTA FORESTALE

UFFICIO DI PIANO

Settore Governo del Territorio
 Arch. Emanuela Anforicacci Dirigente e coordinatrice
 Arch. Oreste Biglii Arch. Pierluigi Rossi Progettisti
 Geol. Barbara Callesi Responsabile cartografia
 Geom. Mattia Biglii Geom. Leonardo Pini Geom. Barbara Santarelli Collaboratori cartografia
 Ing. Paola Sabbatini Ing. Simona Saporetti Attuazione prerogative strumento urbanistico

Consulenti
 Arch. Filippo Boschi Passaggio Avv. Federico Guatandi Aspetti giuridici
 Prof. Arch. Stefano Stanghellini Sostenibilità economica Arch. Sandra Vecchiotti Sostenibilità ambientale
 Arch. Elena Fani Garante della partecipazione Caduti Avvisti Piacere partecipativo

Coordinamento scientifico e metodologico
 Arch. Filippo Boschi Costruzione della città pubblica, il territorio rurale e i luoghi della produzione
 Arch. Sandra Vecchiotti Rigenerazione urbana, valutazione del beneficio pubblico e i luoghi dell'abitare

ASSUNZIONE **ADOZIONE** **APPROVAZIONE**
 Cesena Del. C.C. n. 76 - 23/09/2021 Del. C.C. n. Del. C.C. n.
 Montiano Del. C.C. n. 25 - 24/09/2021 Del. C.C. n. Del. C.C. n.

PIANO URBANISTICO GENERALE
PUG
 2021

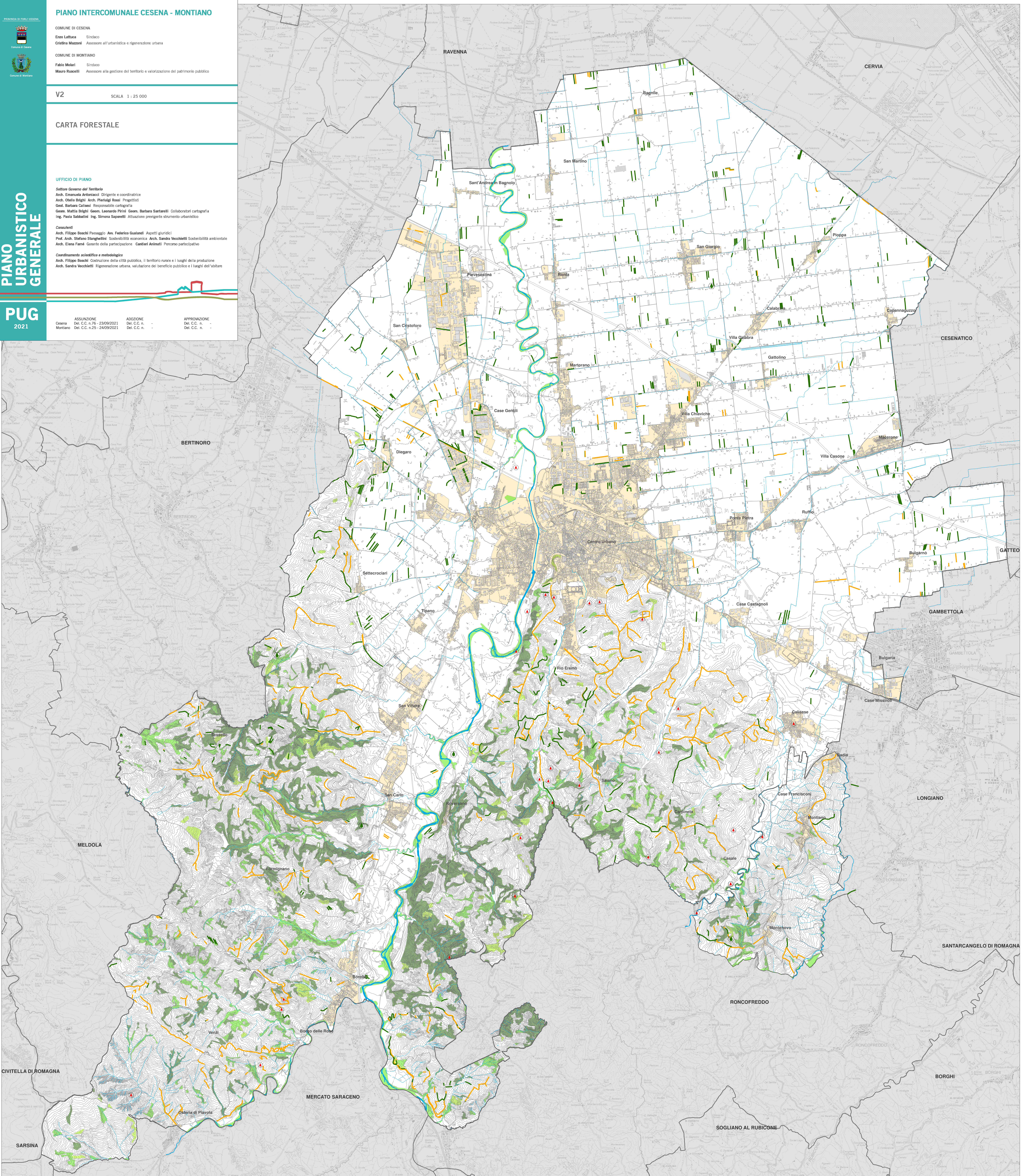

Carta forestale

<p>Sistema forestale e boschivo</p> <ul style="list-style-type: none"> Cedui Fustaie Boschi non governati o con governo irregolare Aree boscate temporaneamente prive di vegetazione arborea (per frane, eventi meteorici, ...) 	<p>Pianta, gruppo filare meritevole di tutela</p> <ul style="list-style-type: none"> Filari alberati da PTCP Siepi da PTCP Alberi monumentali Regione Emilia-Romagna Alberi tutelati da PTCP 	<ul style="list-style-type: none"> Confine comunale Territorio urbano Corsi d'acqua
--	---	--